地方創生2.0 「地域課題」ダッシュボード β版

愛媛県 （2025年）

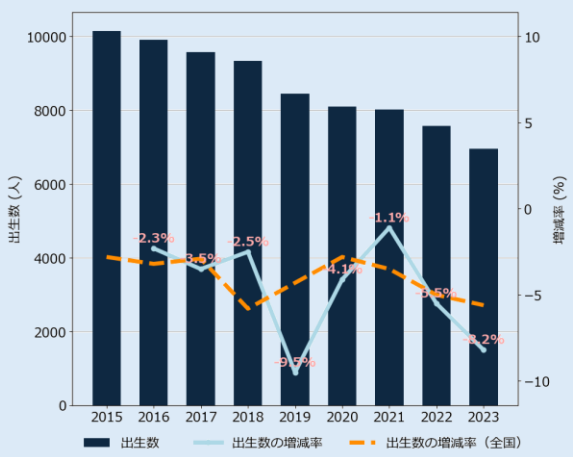

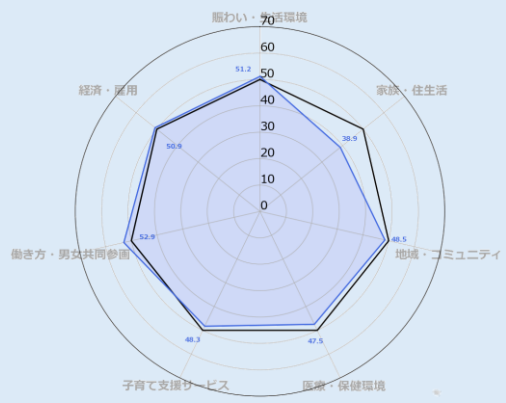

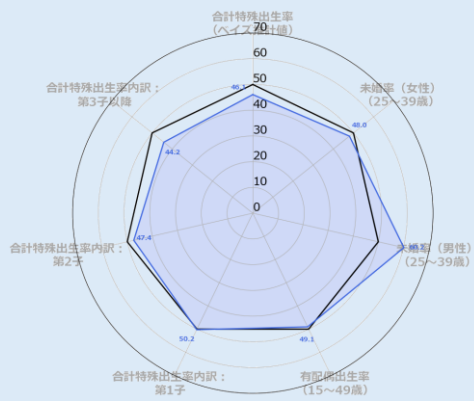

v.1.1 （2025/09/24）

愛媛県

1. 松山市	2. 今治市	3. 宇和島市	4. 八幡浜市	5. 新居浜市
6. 西条市	7. 大洲市	8. 伊予市	9. 四国中央市	10. 西予市
11. 東温市	12. 上島町	13. 久万高原町	14. 松前町	15. 砥部町
16. 内子町	17. 伊方町	18. 松野町	19. 鬼北町	20. 愛南町

地方創生2.0「地域課題」ダッシュボード β版 ～愛媛県 松山市～

「新しい日本・楽しい日本」

出生に関する指標

出生数
（出生数とその増減率の推移）

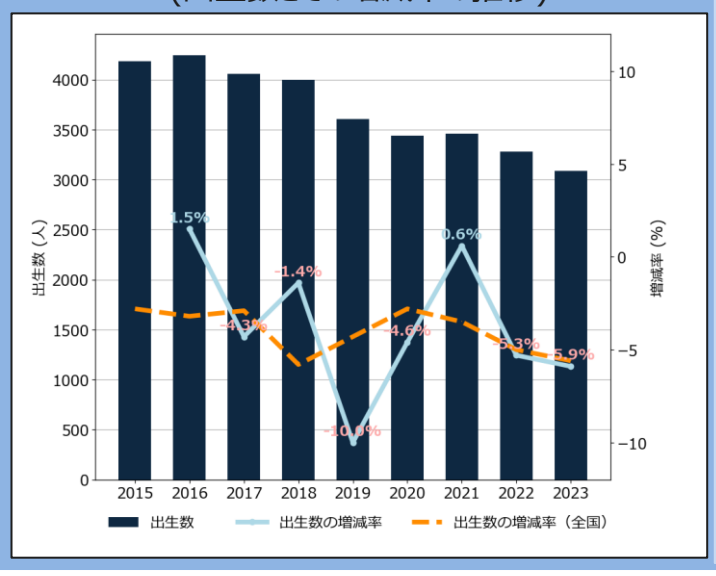

出生関連指標
（出生に関連する基本的な指標）

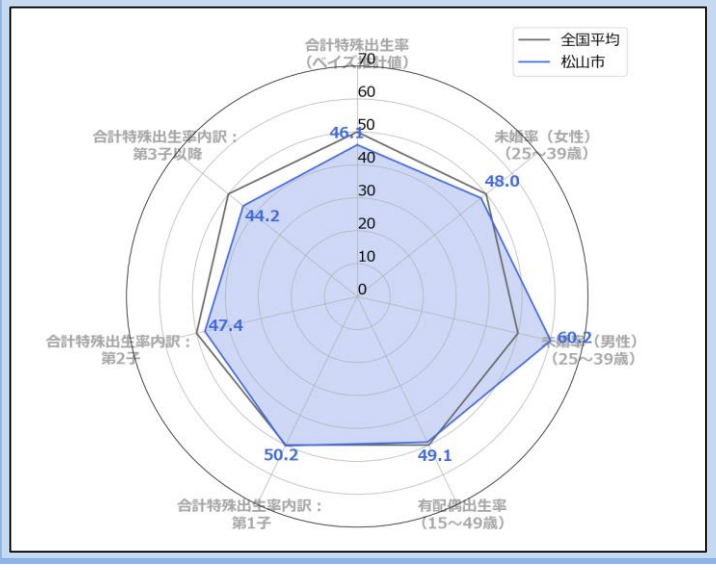

地域の出生環境指標
（出生等に影響を与える可能性のある地域環境指標群）

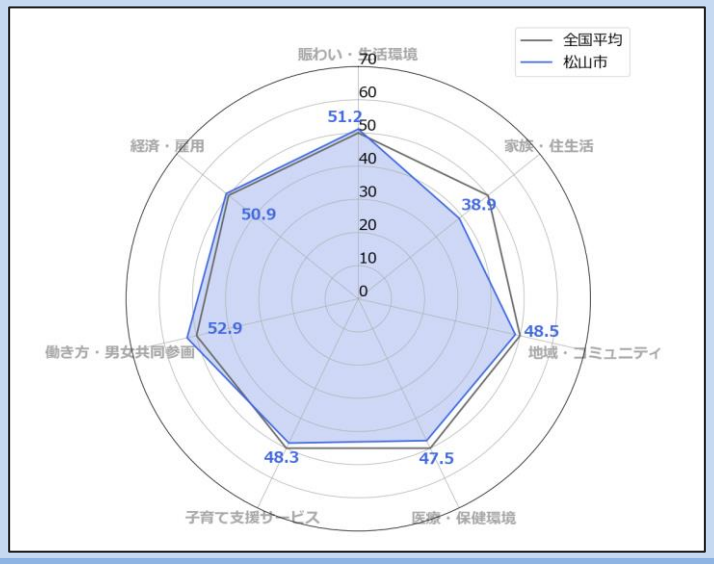

若者・女性に選ばれる

若者人口（20歳未満）の転出入

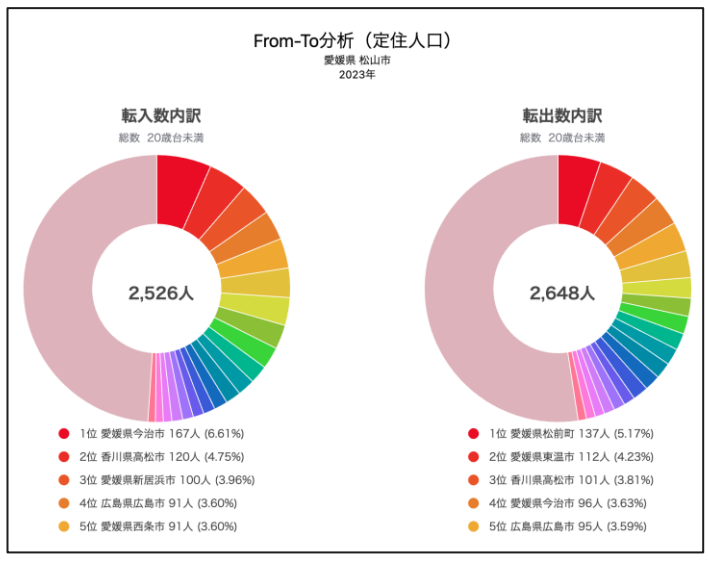

女性人口（全年齢）の転出入

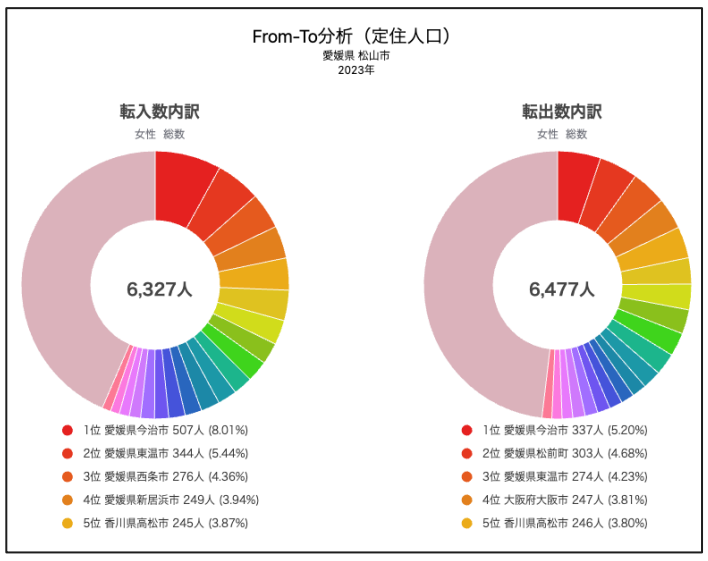

女性の就業

M字カーブ・L字カーブ
（年齢階層別の女性の就業率・正規雇用率）

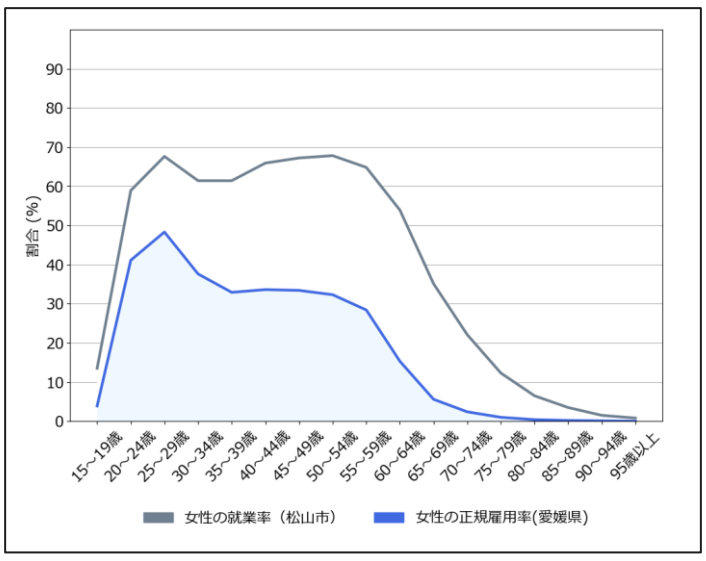

「強い」経済

地域における労働生産性
（就業者一人当たりの県民総生産（推移））

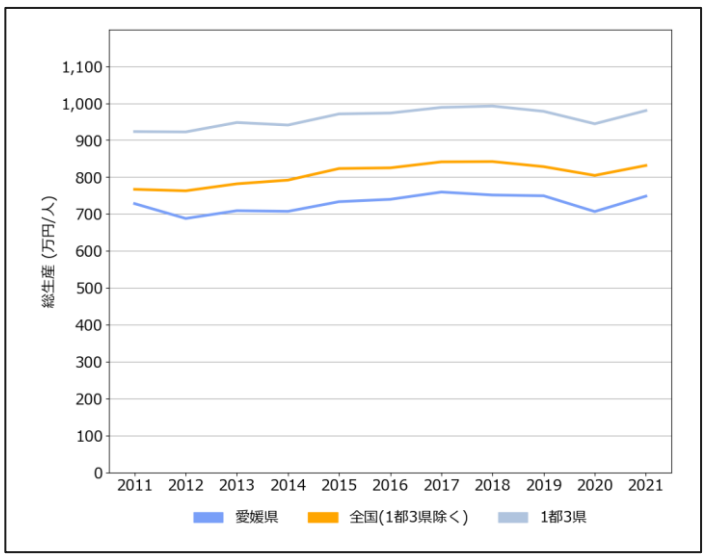

地域の産業構造
（従業者と労働生産性から見る付加価値（産業別））

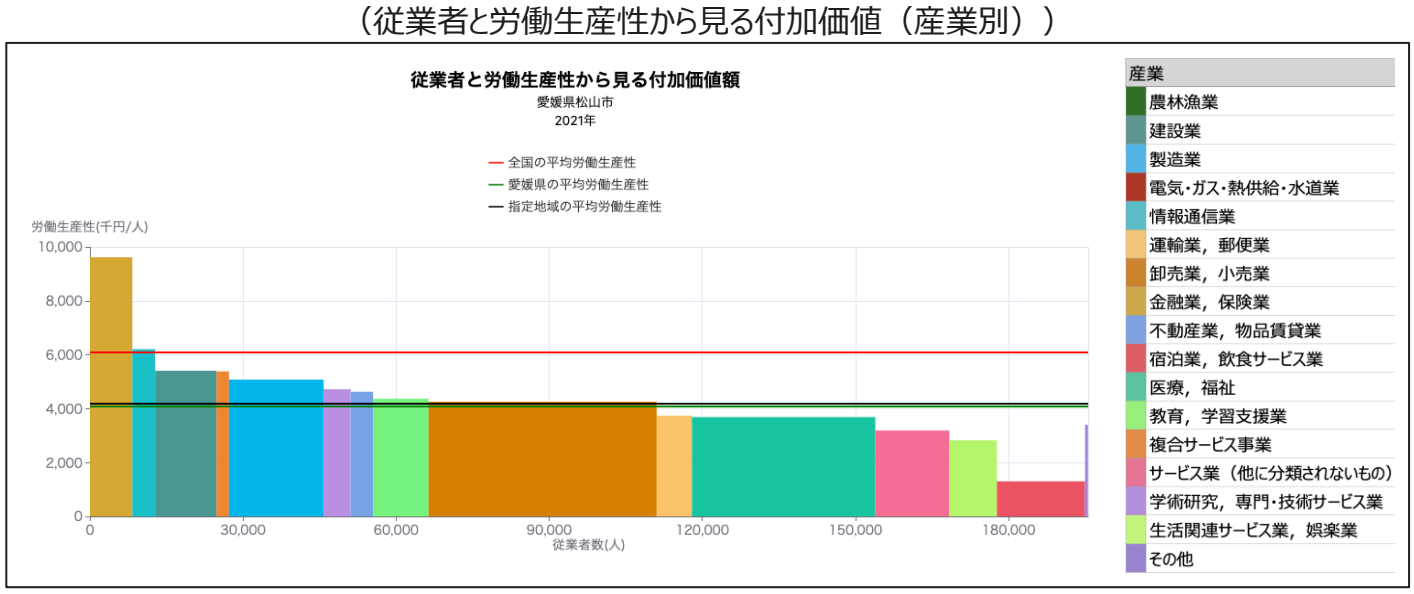

「豊かな」生活環境

買物環境
（食料品アクセス困難人口割合）

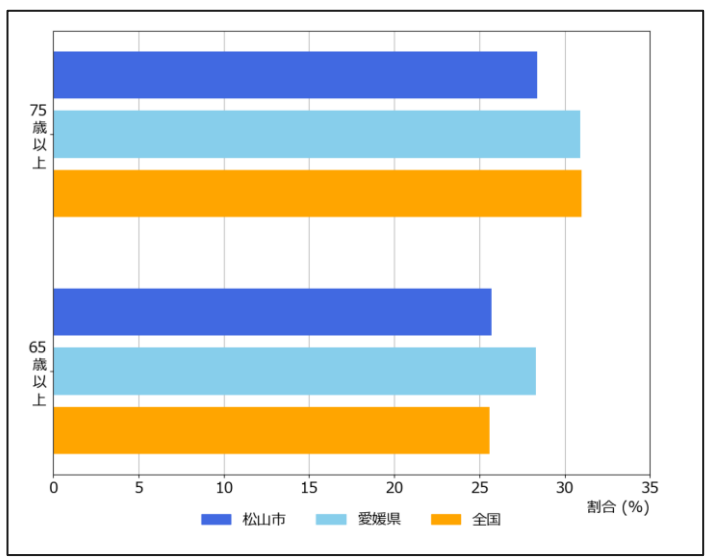

医療
（特定健康診査実施率の推移）

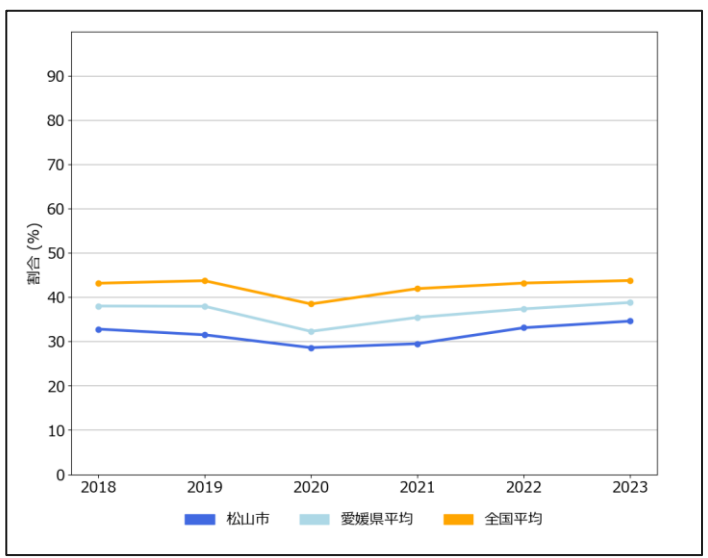

介護
（65歳以上人口と要介護・要支援認定率の推移）

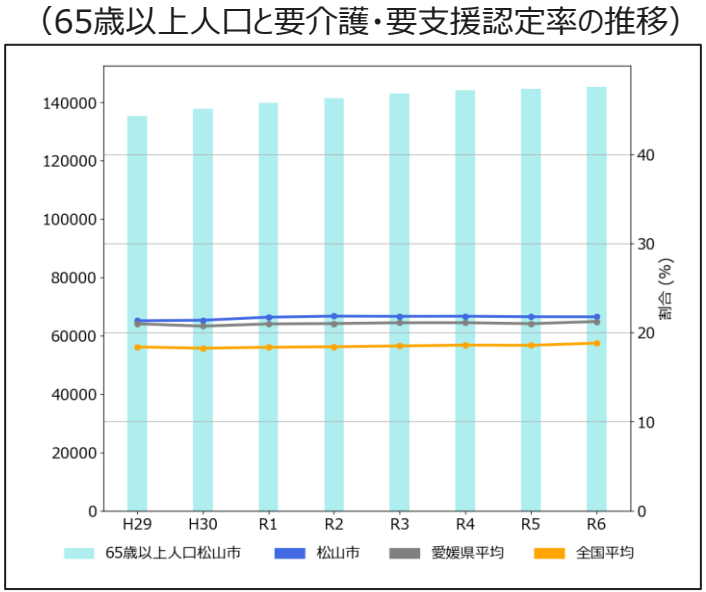

地方創生2.0「地域課題」ダッシュボード β版 ～愛媛県 今治市～

「新しい日本・楽しい日本」

出生に関する指標

出生数
（出生数とその増減率の推移）

出生関連指標
（出生に関連する基本的な指標）

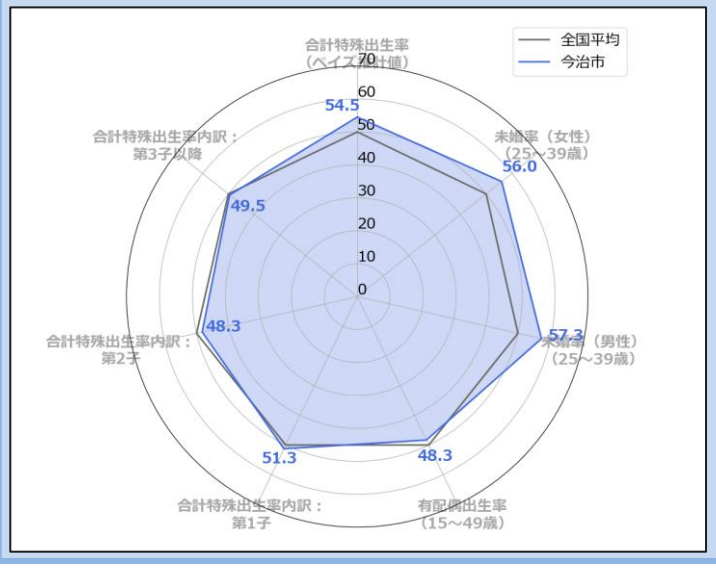

地域の出生環境指標
（出生等に影響を与える可能性のある地域環境指標群）

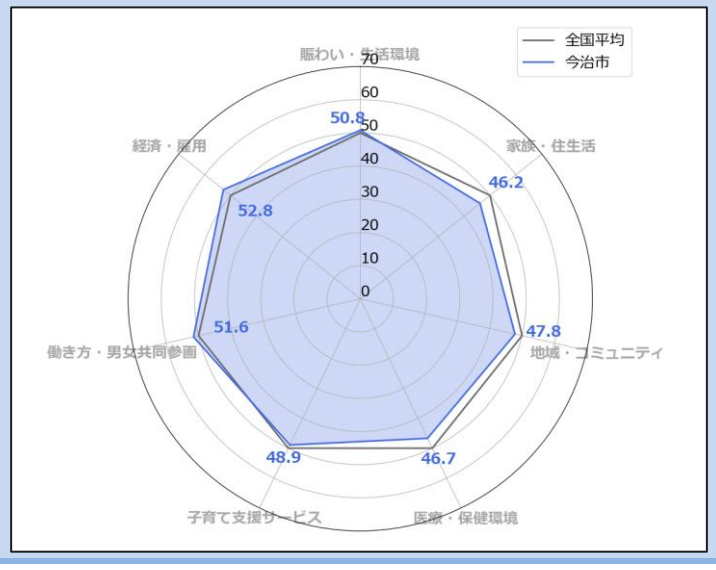

若者・女性に選ばれる

若者人口（20歳未満）の転出入

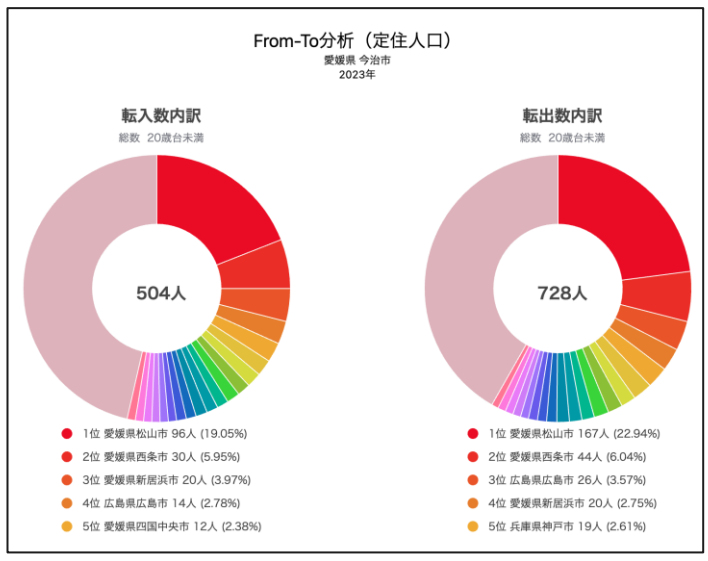

女性人口（全年齢）の転出入

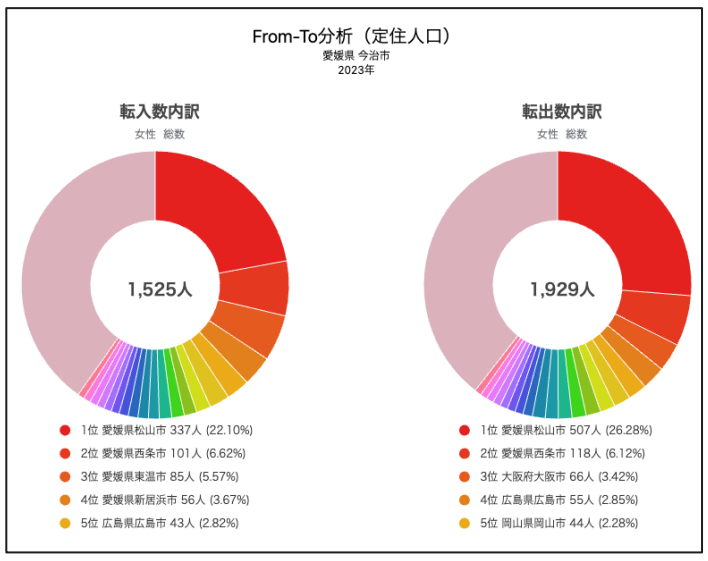

女性の就業

M字カーブ・L字カーブ
（年齢階層別の女性の就業率・正規雇用率）

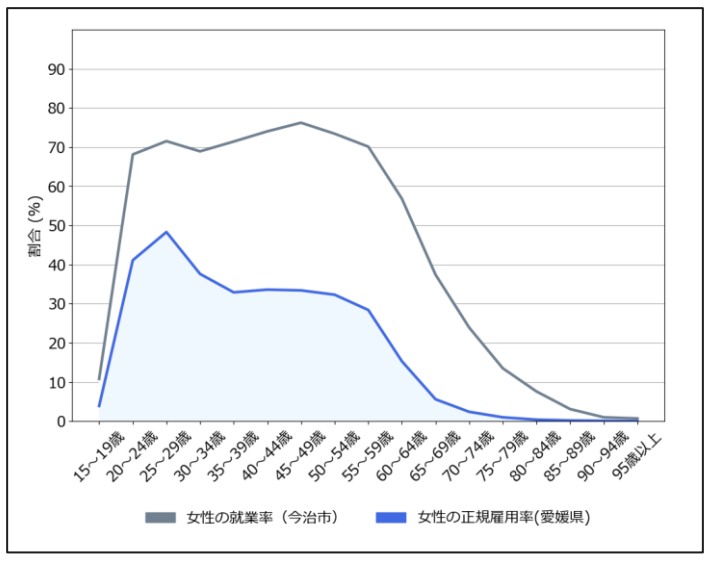

「強い」経済

地域における労働生産性
（就業者一人当たりの県民総生産（推移））

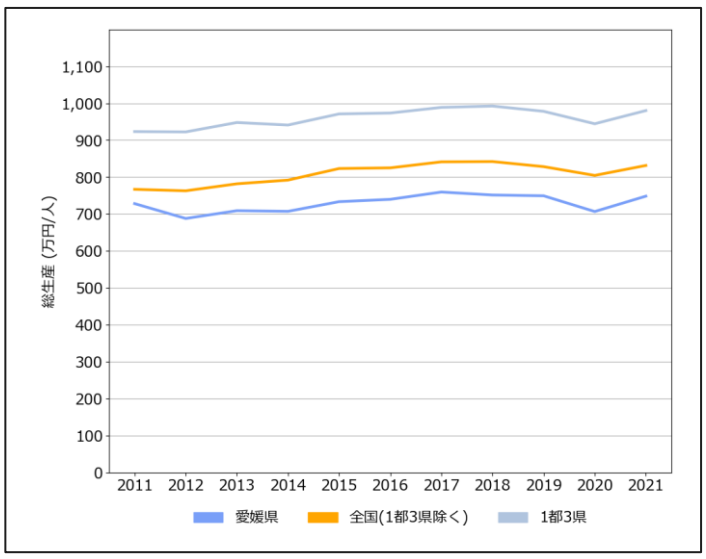

地域の産業構造
（従業者と労働生産性から見る付加価値（産業別））

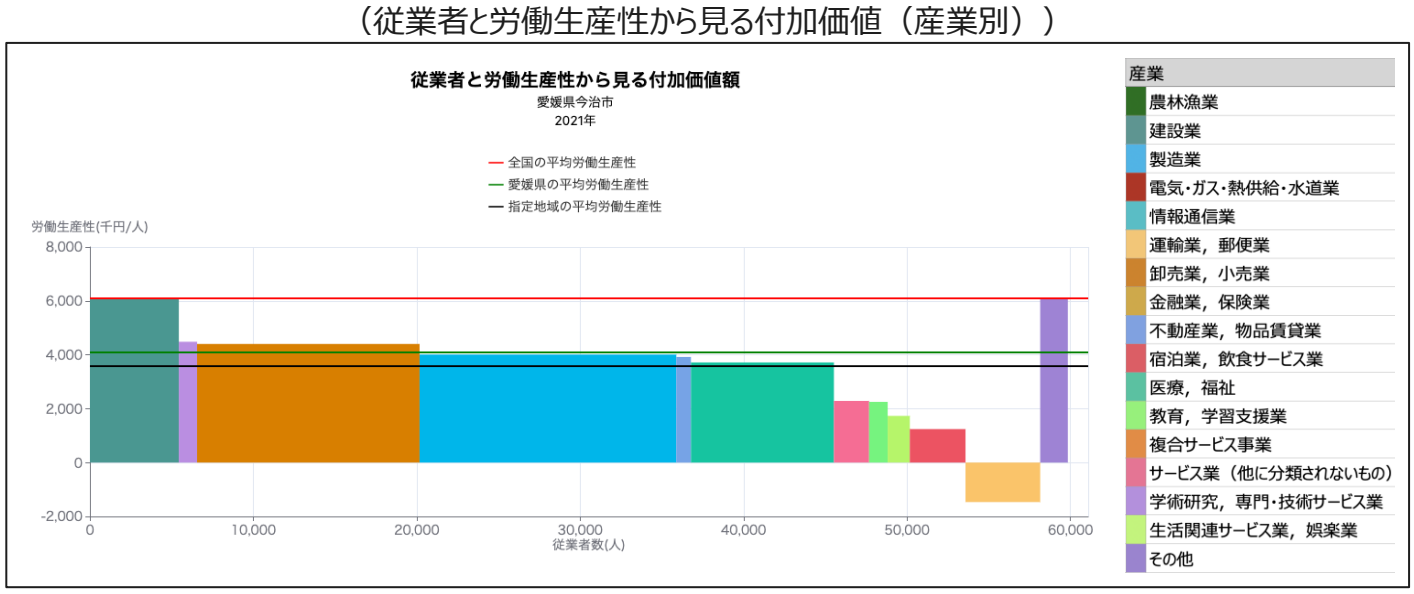

「豊かな」生活環境

買物環境
（食料品アクセス困難人口割合）

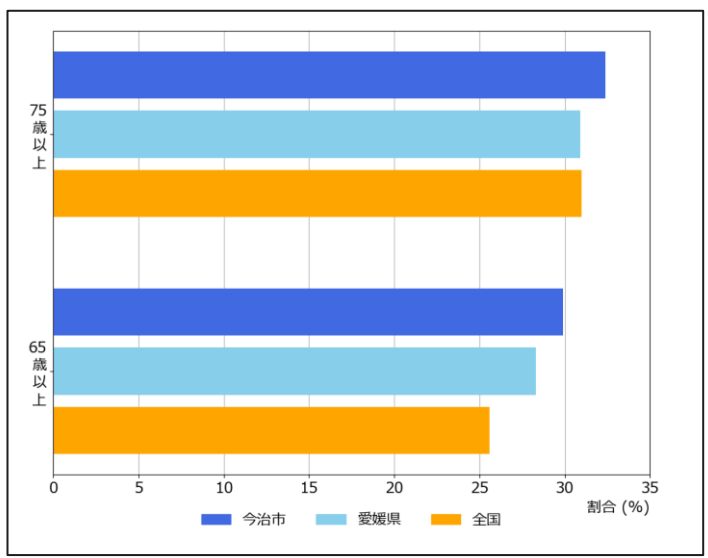

医療
（特定健康診査実施率の推移）

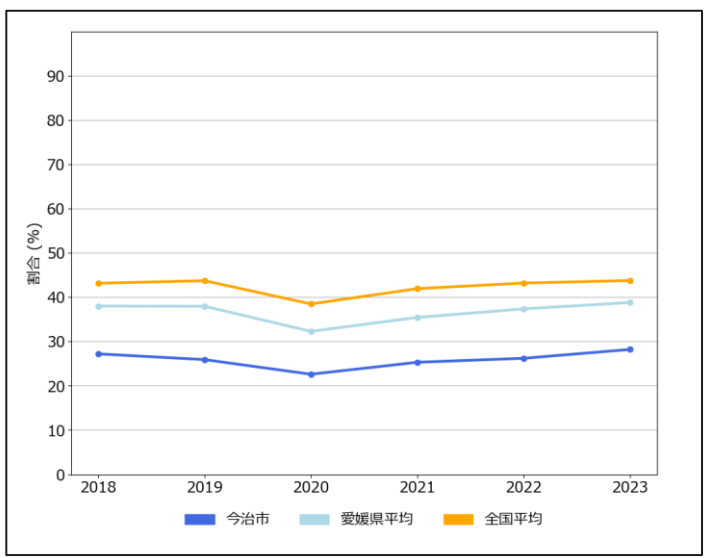

介護
（65歳以上人口と要介護・要支援認定率の推移）

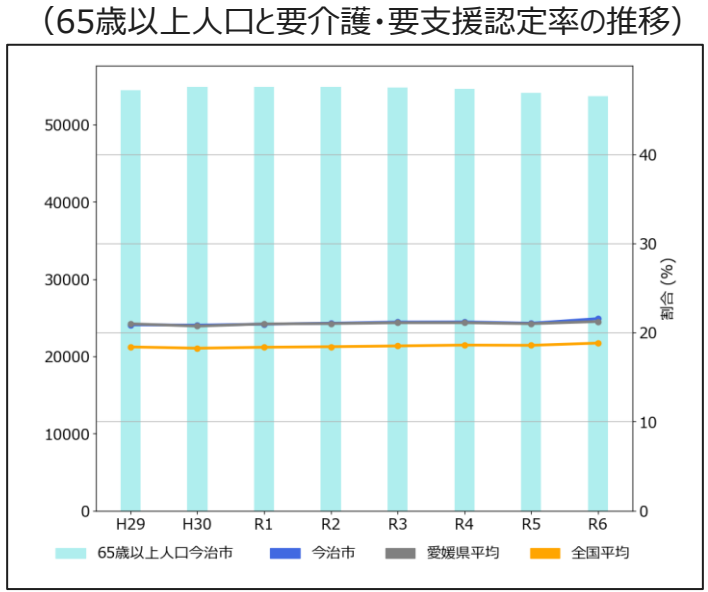

地方創生2.0「地域課題」ダッシュボード β版 ～愛媛県 宇和島市～

「新しい日本・楽しい日本」

出生に関する指標

出生数
（出生数とその増減率の推移）

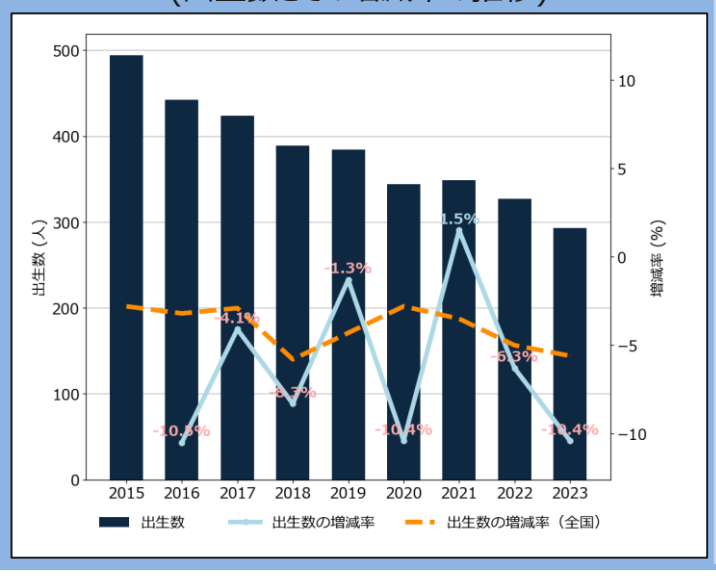

出生関連指標
（出生に関連する基本的な指標）

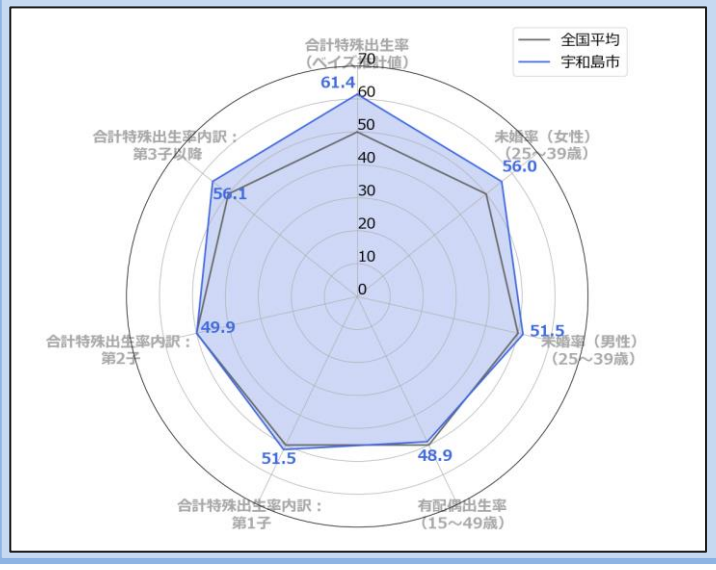

地域の出生環境指標
（出生等に影響を与える可能性のある地域環境指標群）

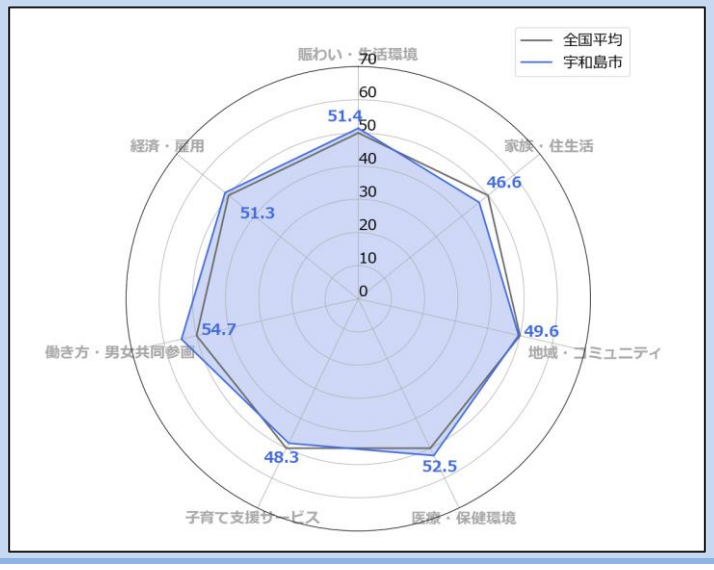

若者・女性に選ばれる

若者人口（20歳未満）の転出入

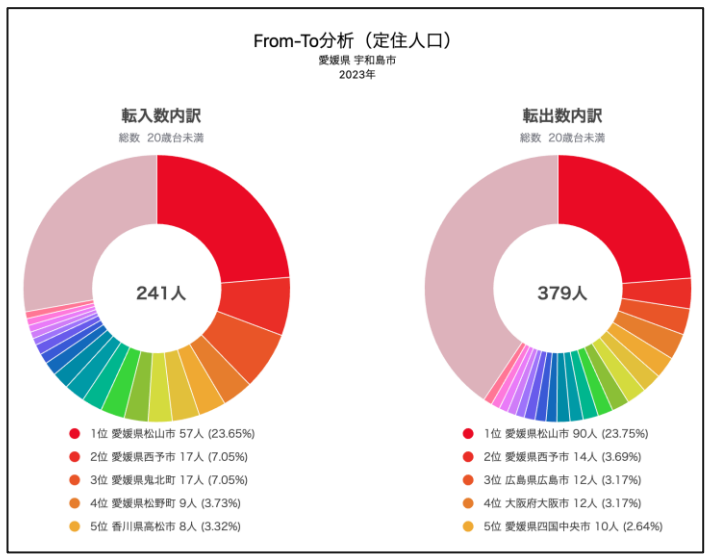

女性人口（全年齢）の転出入

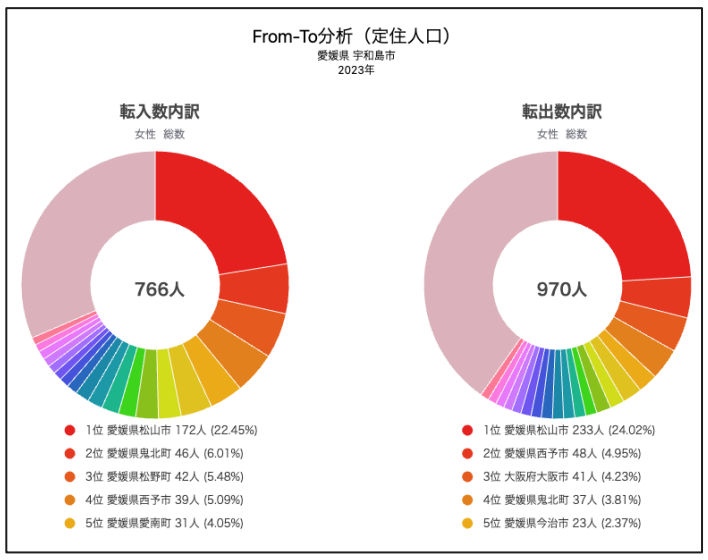

女性の就業

M字カーブ・L字カーブ
（年齢階層別の女性の就業率・正規雇用率）

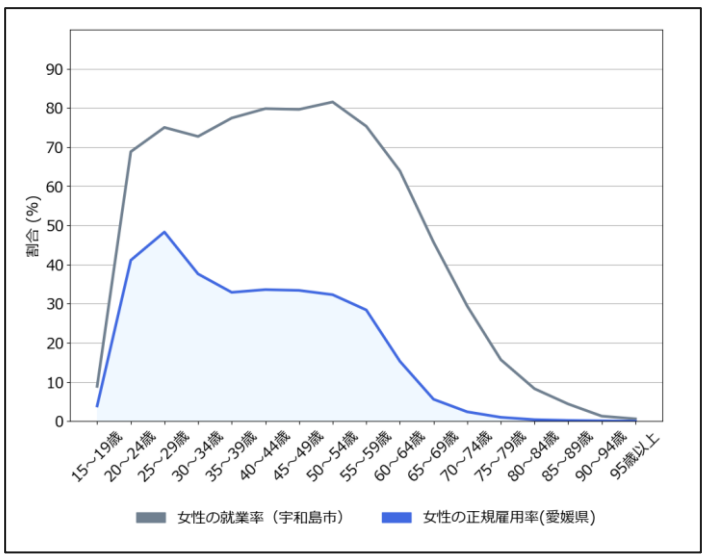

「強い」経済

地域における労働生産性
（就業者一人当たりの県民総生産（推移））

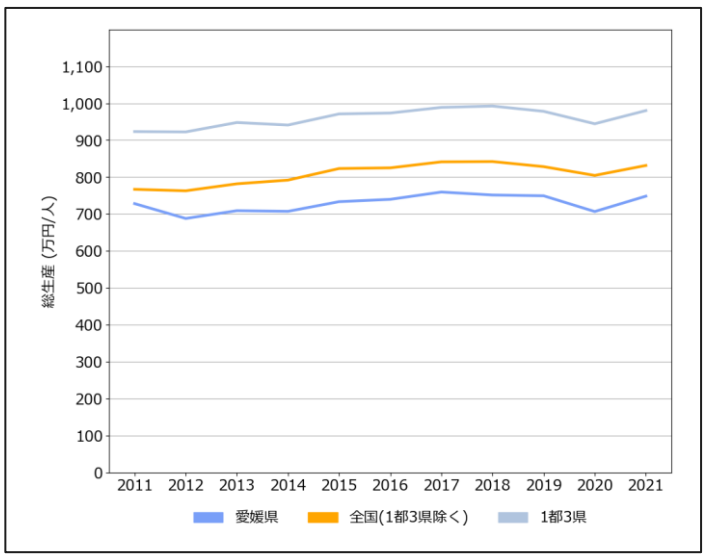

地域の産業構造
（従業者と労働生産性から見る付加価値（産業別））

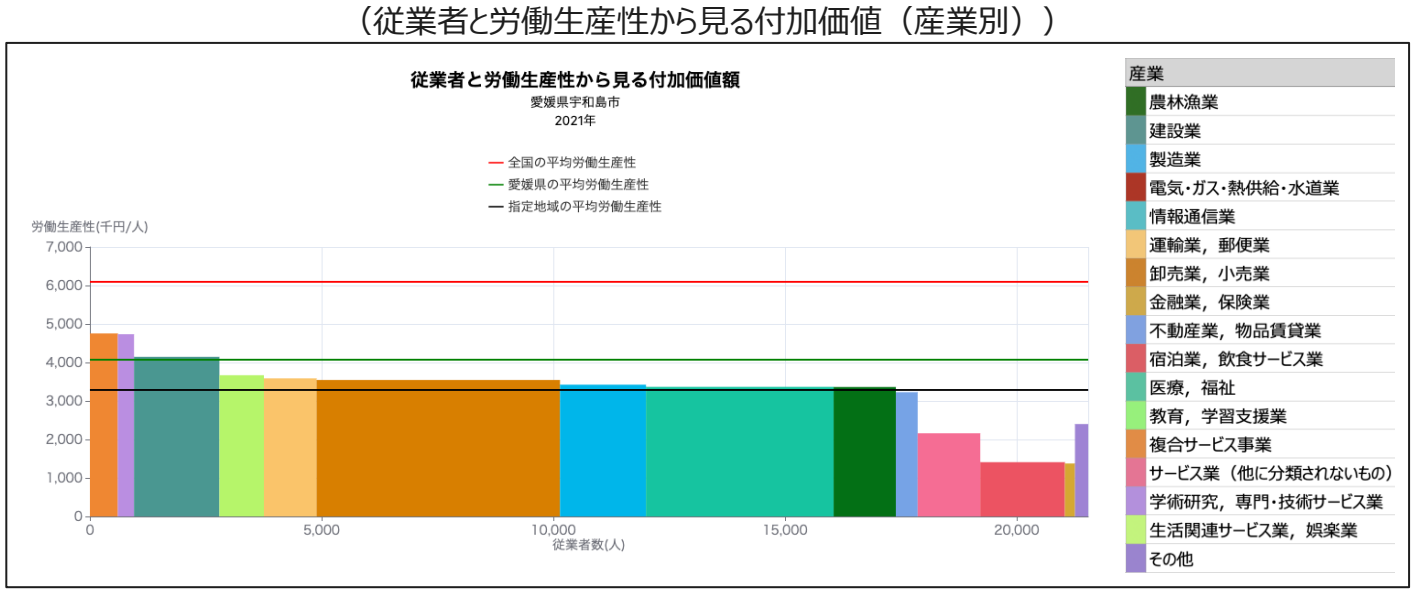

「豊かな」生活環境

買物環境
（食料品アクセス困難人口割合）

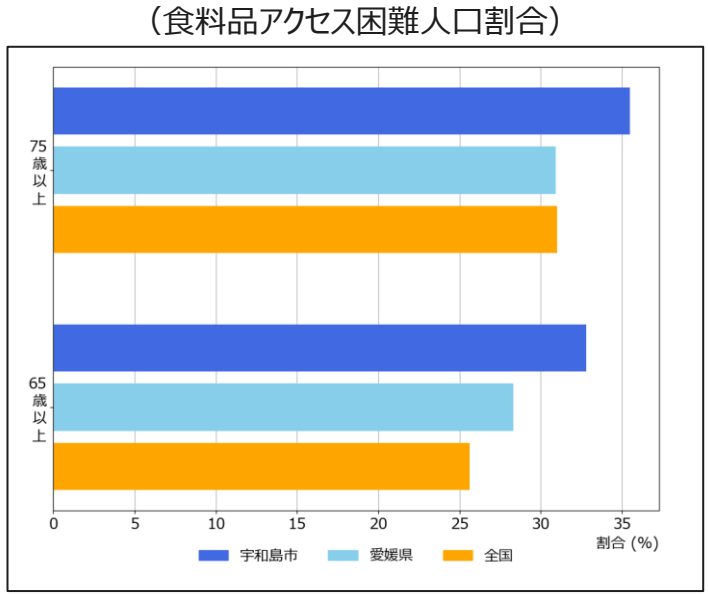

医療
（特定健康診査実施率の推移）

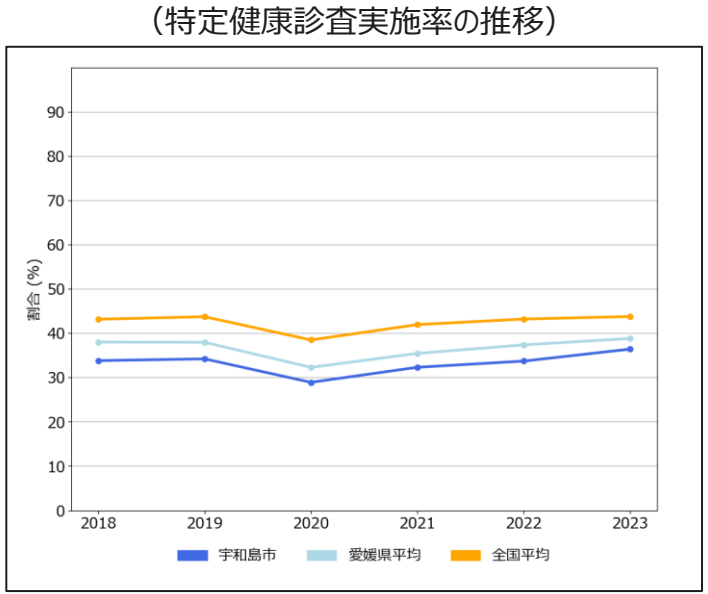

介護
（65歳以上人口と要介護・要支援認定率の推移）

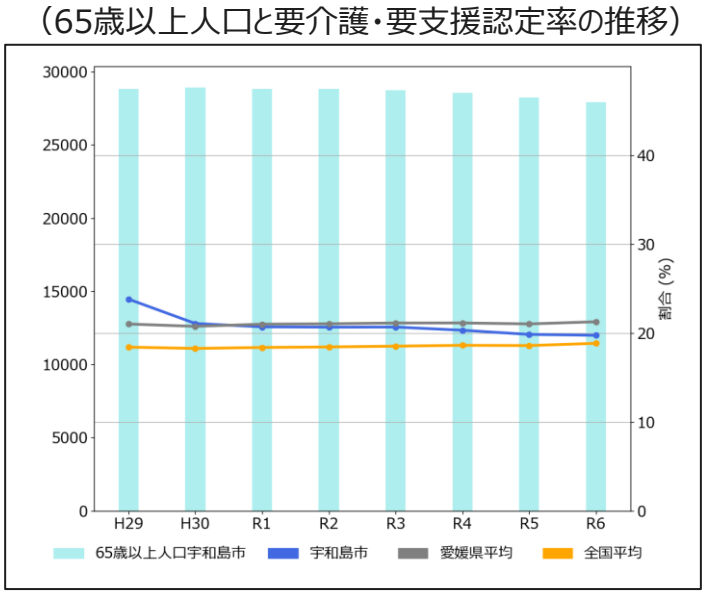

地方創生2.0「地域課題」ダッシュボード β版 ～愛媛県 八幡浜市～

「新しい日本・楽しい日本」

出生に関する指標

出生数
（出生数とその増減率の推移）

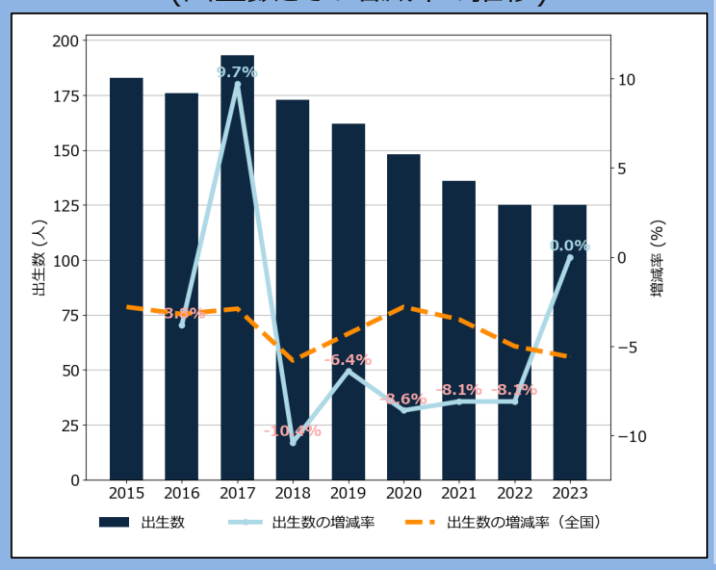

出生関連指標
（出生に関連する基本的な指標）

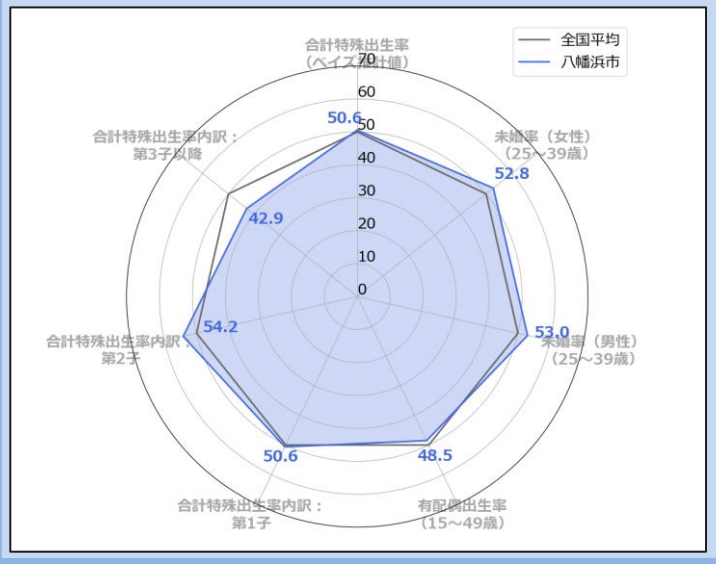

地域の出生環境指標
（出生等に影響を与える可能性のある地域環境指標群）

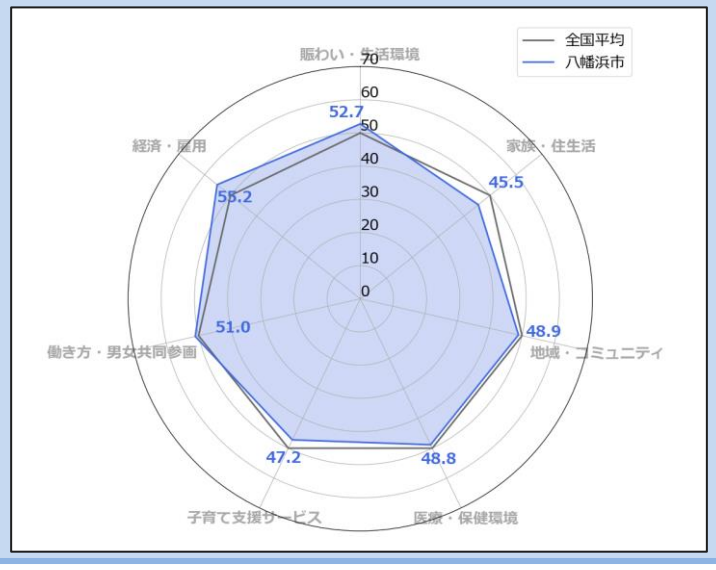

若者・女性に選ばれる

若者人口（20歳未満）の転出入

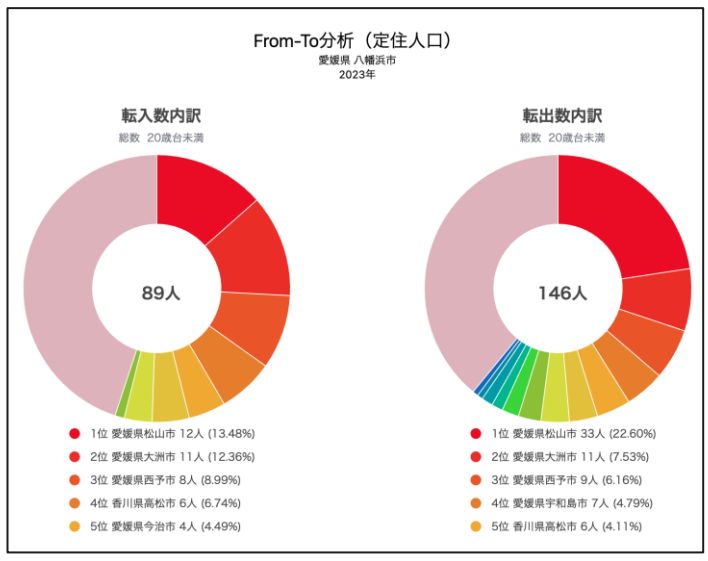

女性人口（全年齢）の転出入

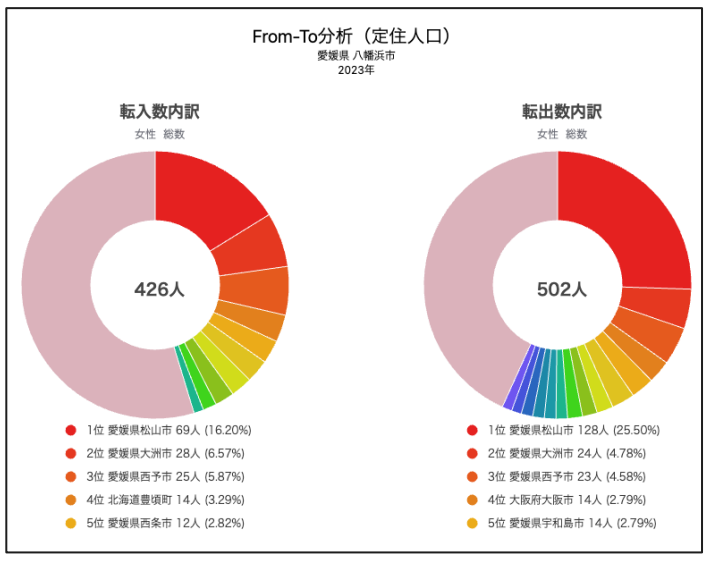

女性の就業

M字カーブ・L字カーブ
（年齢階層別の女性の就業率・正規雇用率）

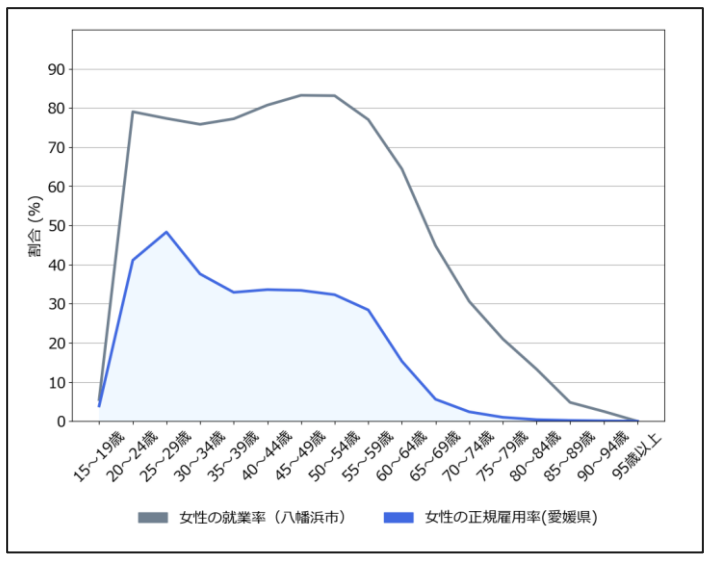

「強い」経済

地域における労働生産性
（就業者一人当たりの県民総生産（推移））

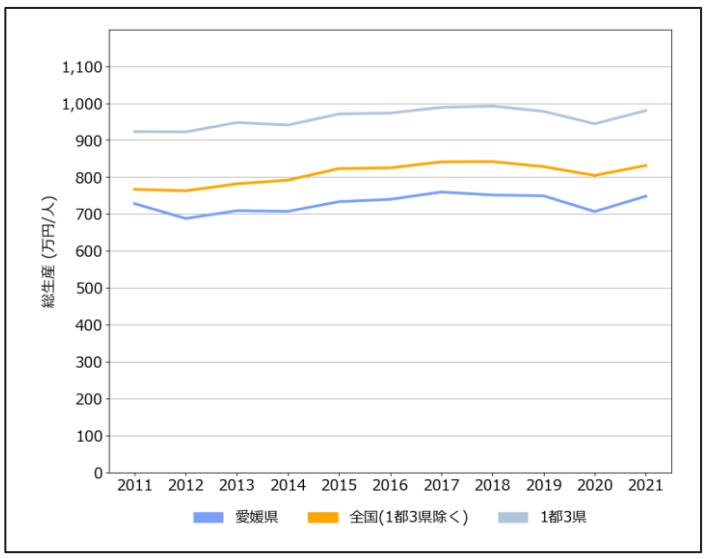

地域の産業構造
（従業者と労働生産性から見る付加価値（産業別））

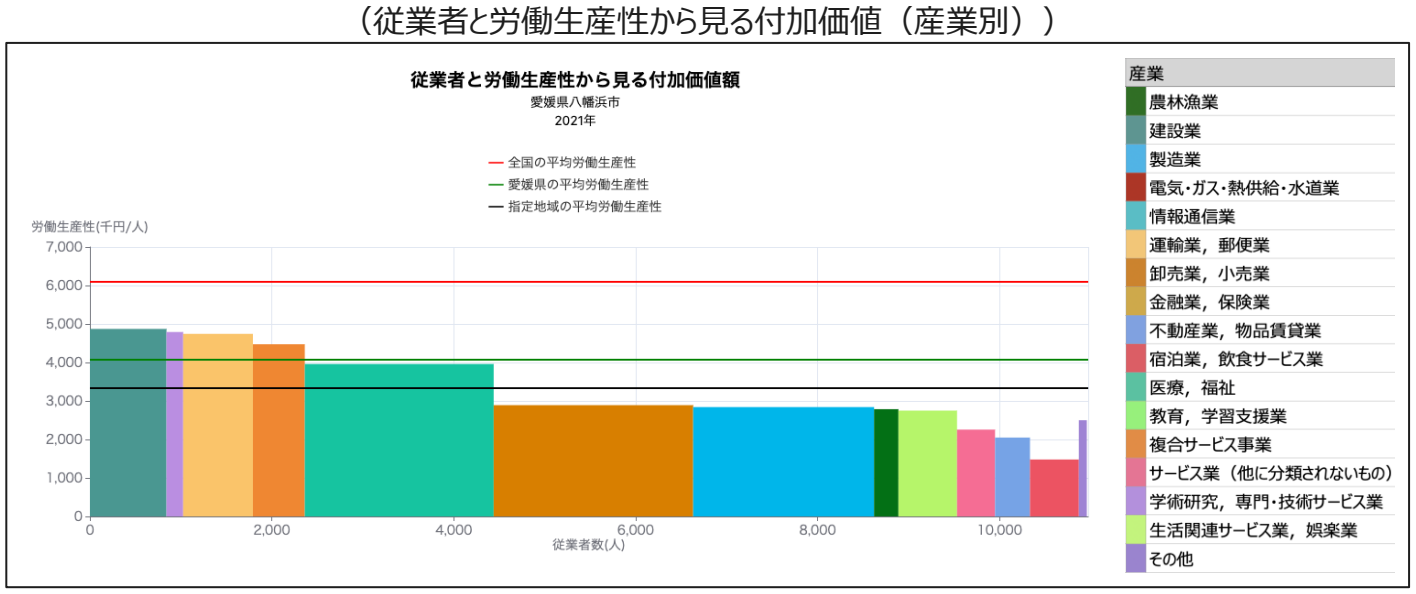

「豊かな」生活環境

買物環境
（食料品アクセス困難人口割合）

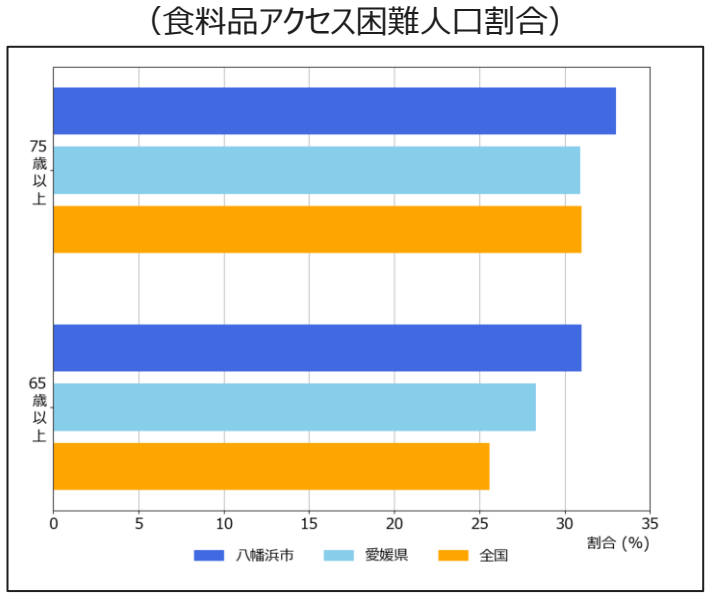

医療
（特定健康診査実施率の推移）

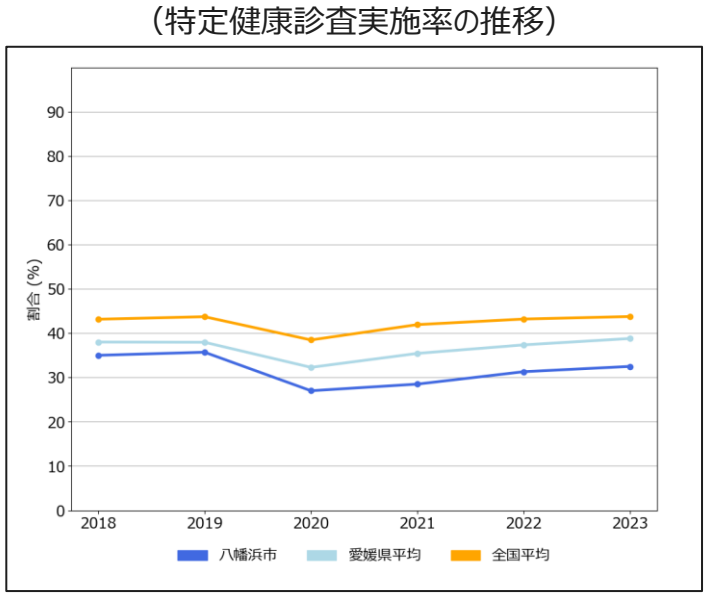

介護
（65歳以上人口と要介護・要支援認定率の推移）

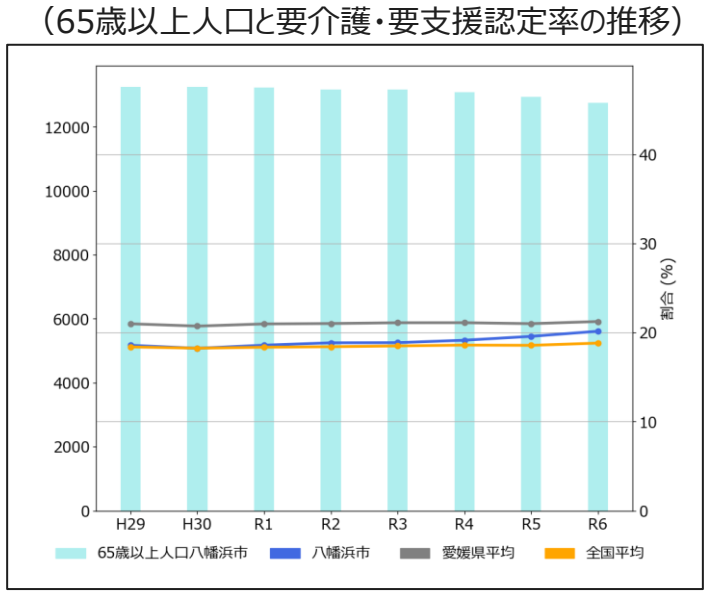

地方創生2.0「地域課題」ダッシュボード β版 ～愛媛県 新居浜市～

「新しい日本・楽しい日本」

出生に関する指標

出生数
（出生数とその増減率の推移）

出生関連指標
（出生に関連する基本的な指標）

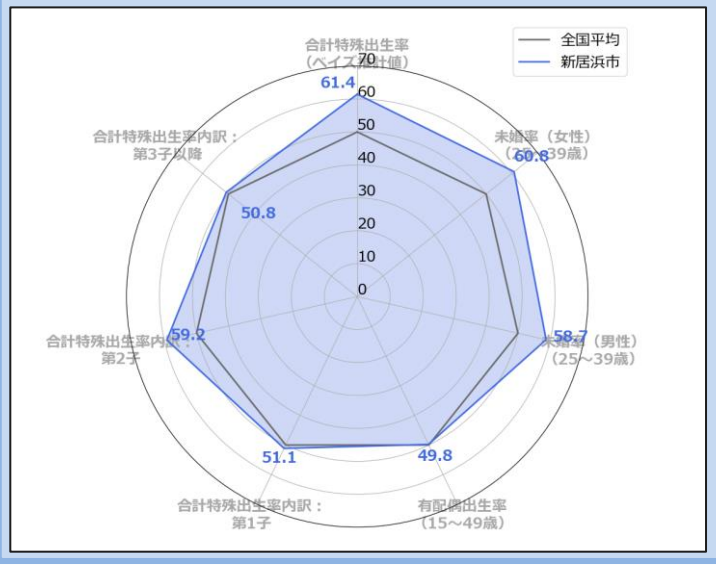

地域の出生環境指標
（出生等に影響を与える可能性のある地域環境指標群）

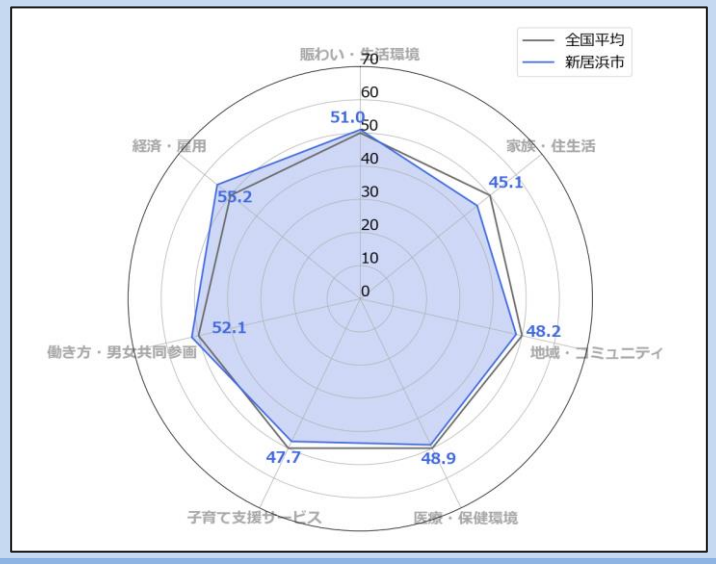

若者・女性に選ばれる

若者人口（20歳未満）の転出入

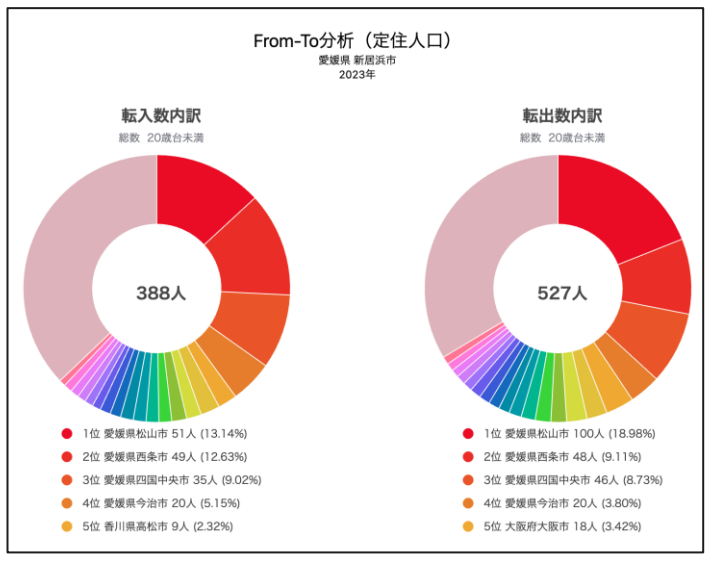

女性人口（全年齢）の転出入

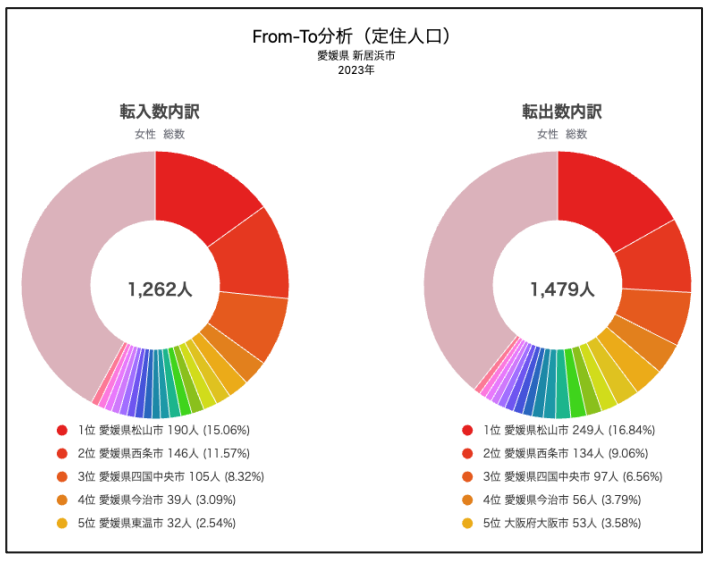

女性の就業

M字カーブ・L字カーブ
（年齢階層別の女性の就業率・正規雇用率）

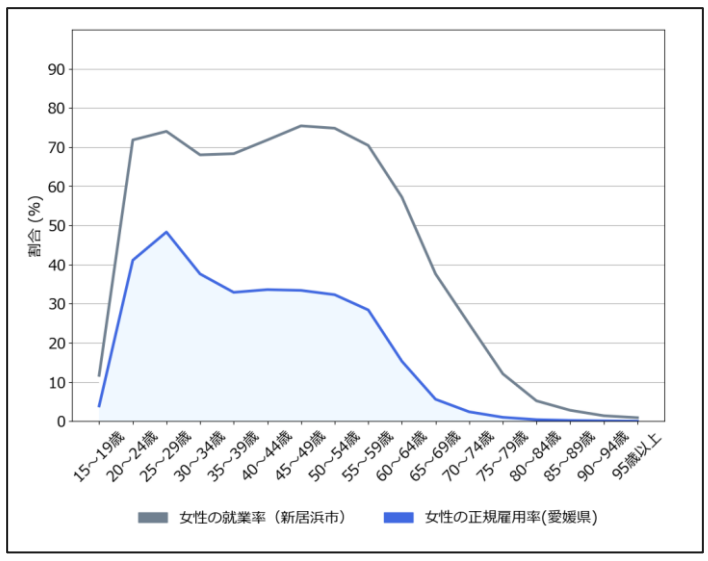

「強い」経済

地域における労働生産性
（就業者一人当たりの県民総生産（推移））

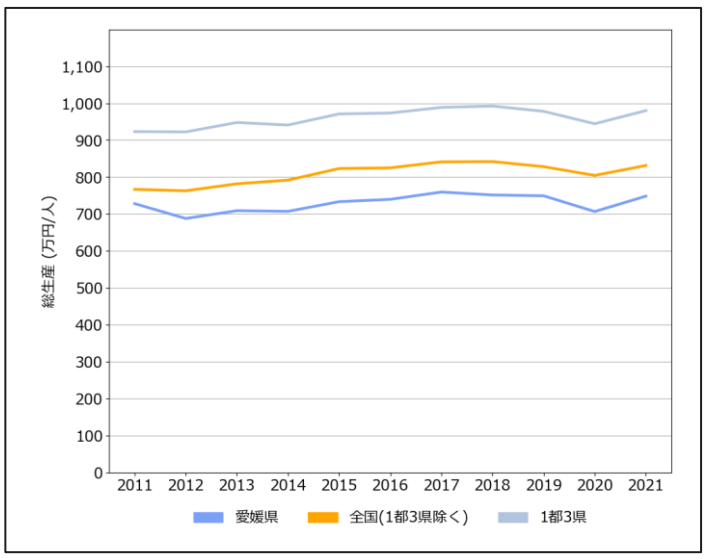

地域の産業構造
（従業者と労働生産性から見る付加価値（産業別））

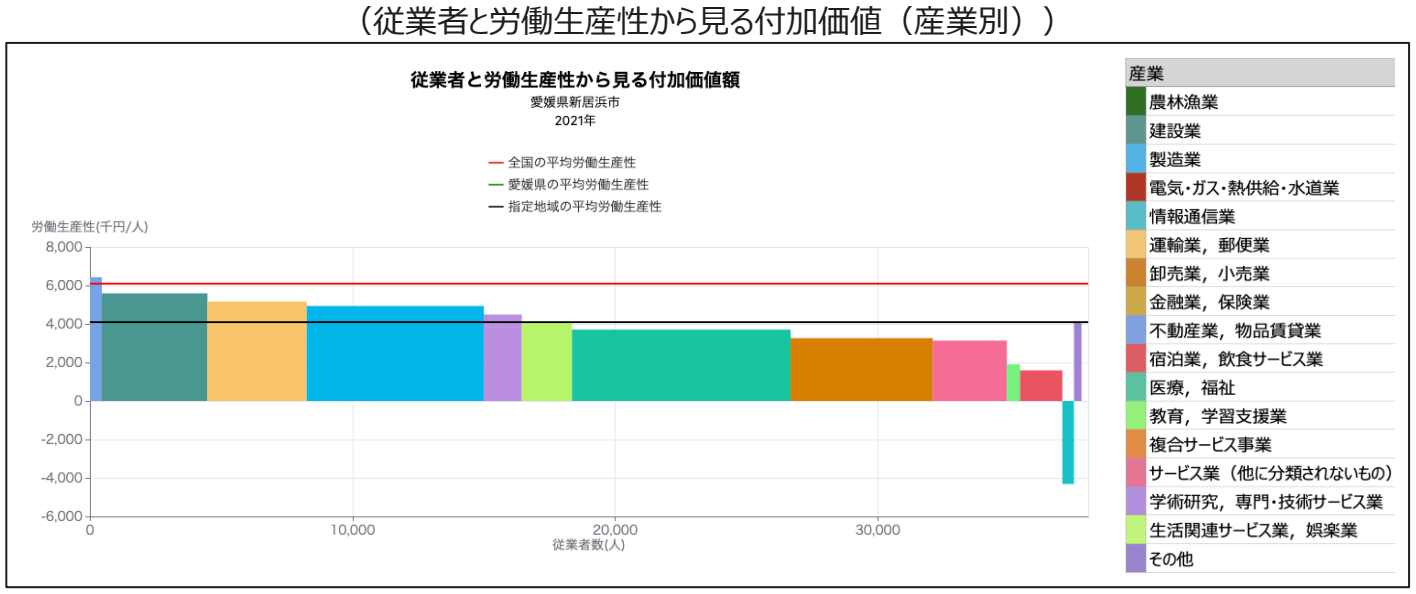

「豊かな」生活環境

買物環境
（食料品アクセス困難人口割合）

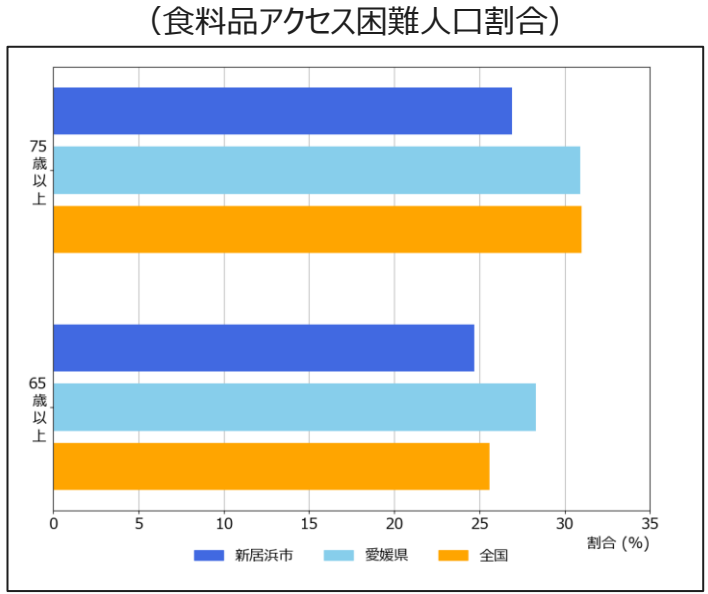

医療
（特定健康診査実施率の推移）

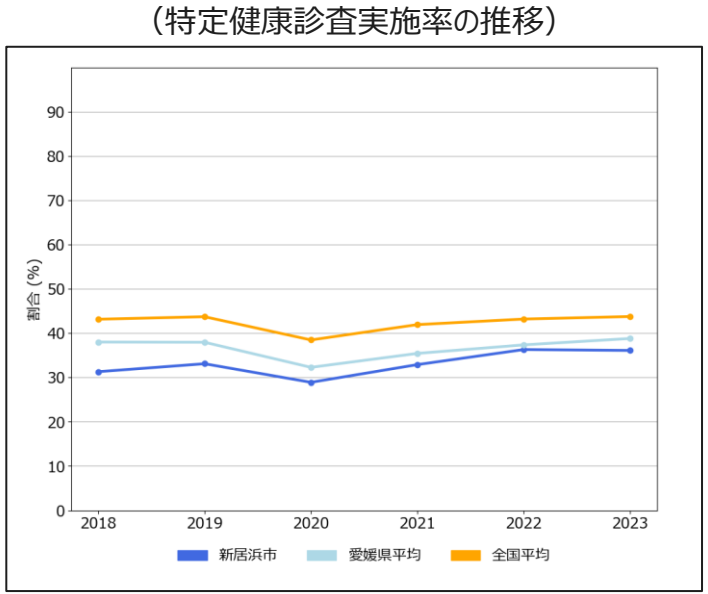

介護
（65歳以上人口と要介護・要支援認定率の推移）

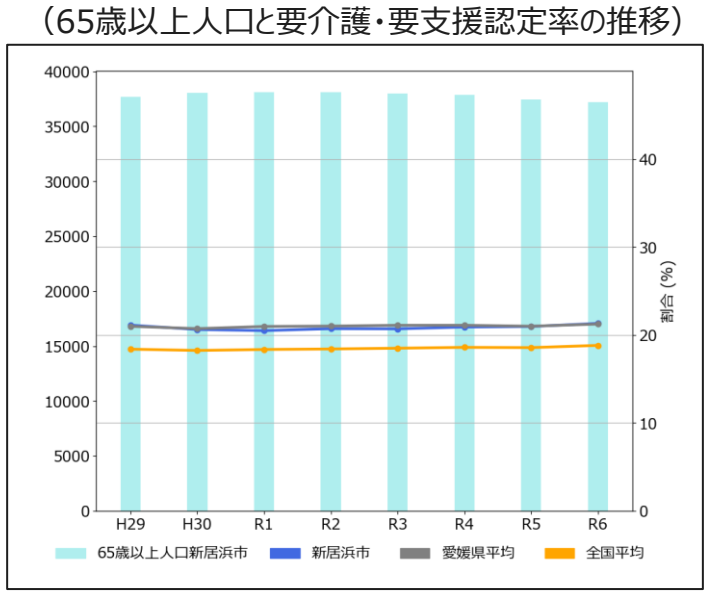

地方創生2.0「地域課題」ダッシュボード β版 ～愛媛県 西条市～

「新しい日本・楽しい日本」

出生に関する指標

出生数
（出生数とその増減率の推移）

出生関連指標
（出生に関連する基本的な指標）

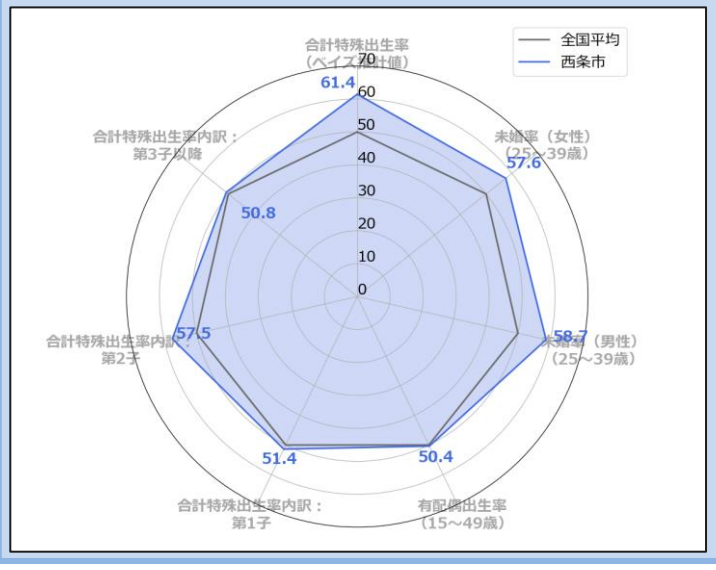

地域の出生環境指標
（出生等に影響を与える可能性のある地域環境指標群）

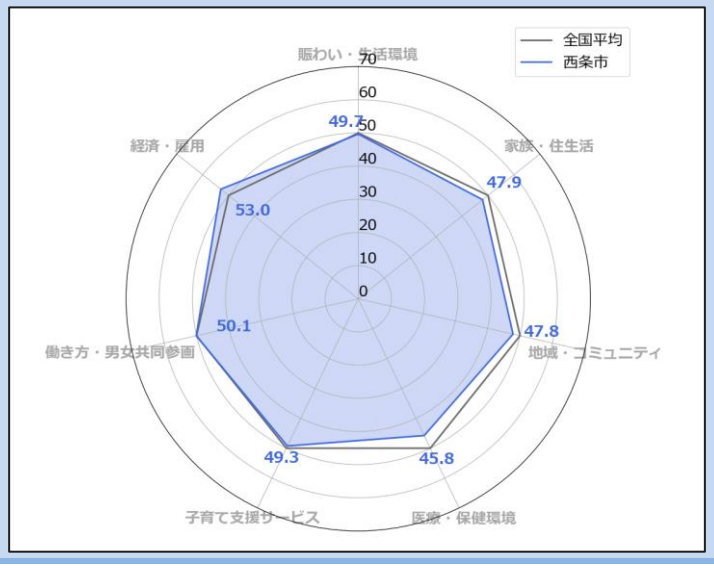

若者・女性に選ばれる

若者人口（20歳未満）の転出入

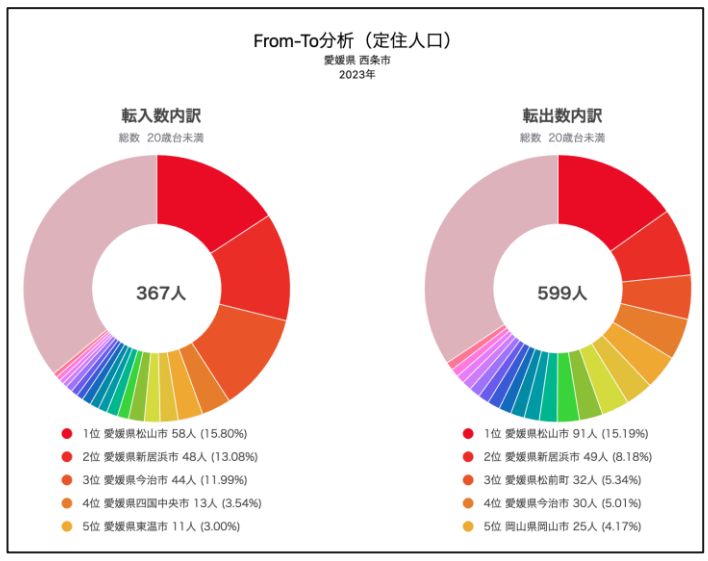

女性人口（全年齢）の転出入

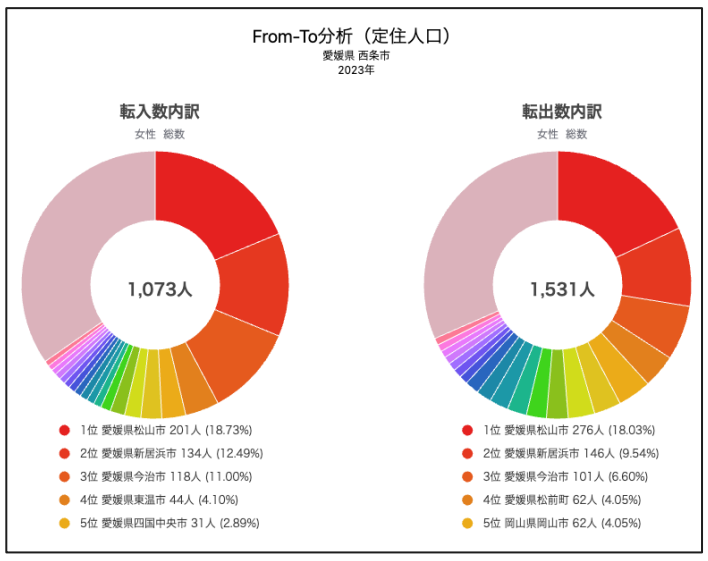

女性の就業

M字カーブ・L字カーブ
（年齢階層別の女性の就業率・正規雇用率）

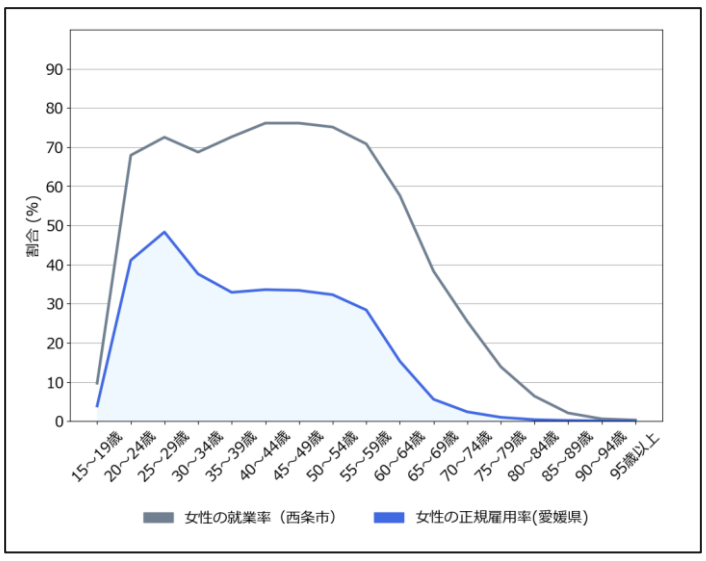

「強い」経済

地域における労働生産性
（就業者一人当たりの県民総生産（推移））

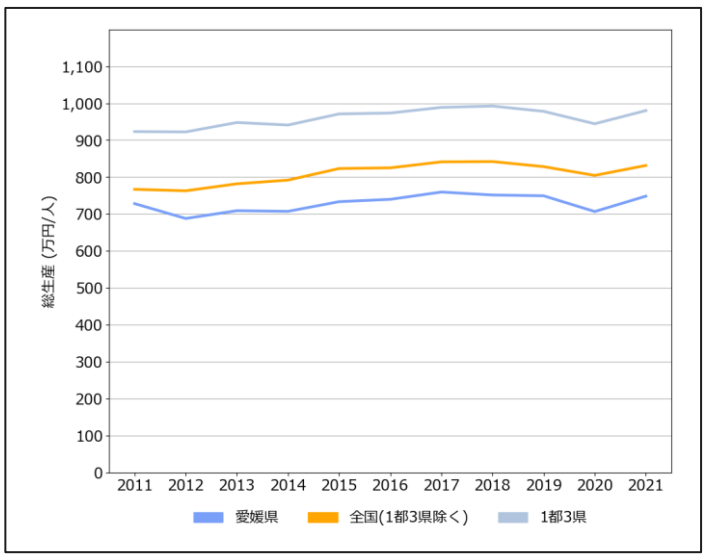

地域の産業構造
（従業者と労働生産性から見る付加価値（産業別））

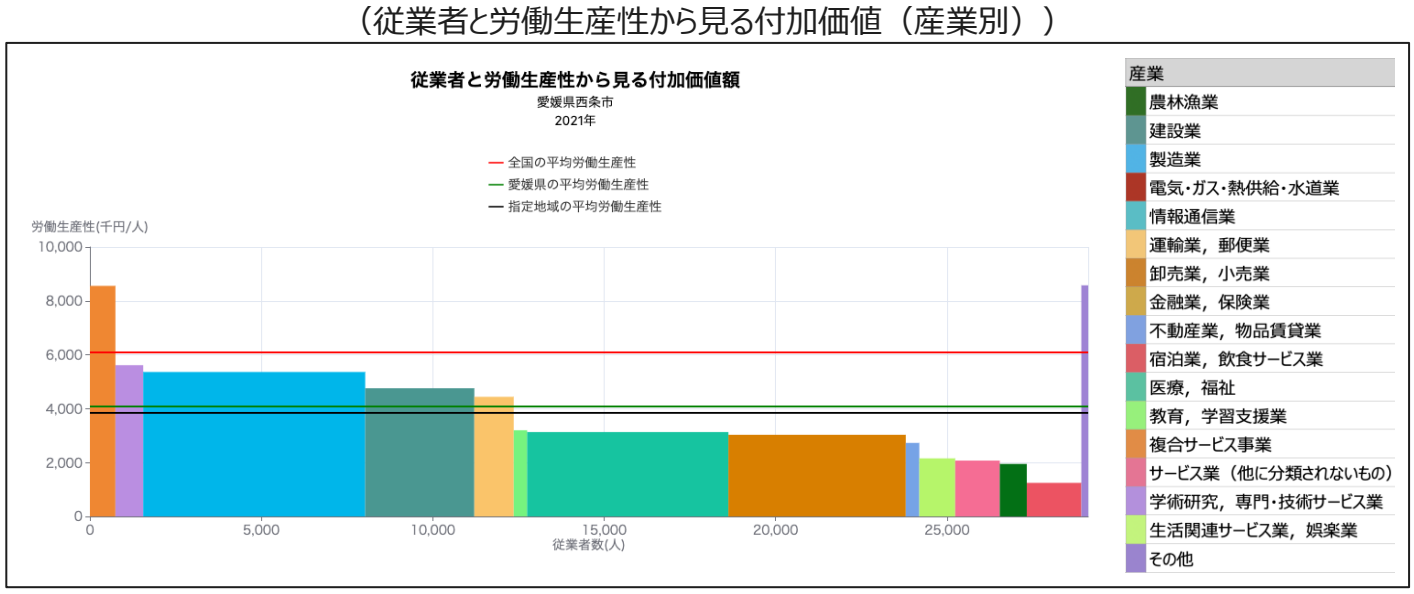

「豊かな」生活環境

買物環境
（食料品アクセス困難人口割合）

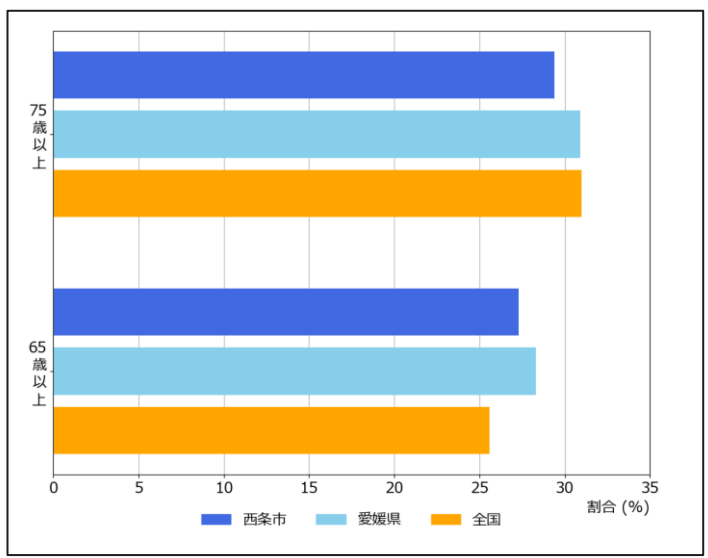

医療
（特定健康診査実施率の推移）

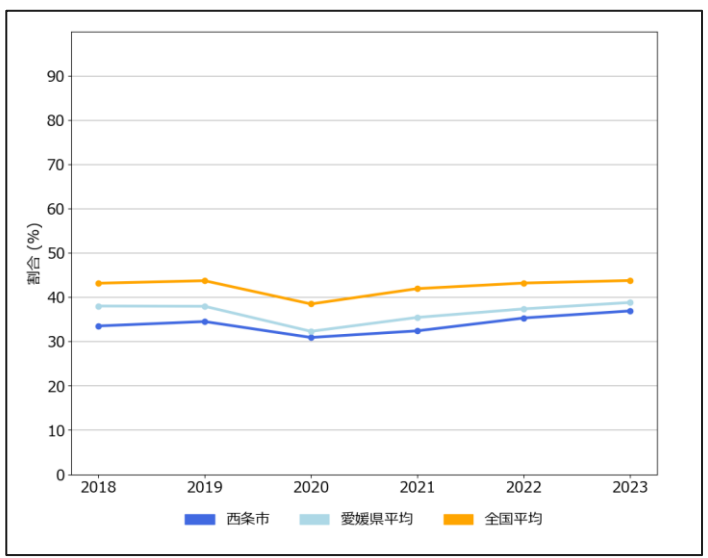

介護
（65歳以上人口と要介護・要支援認定率の推移）

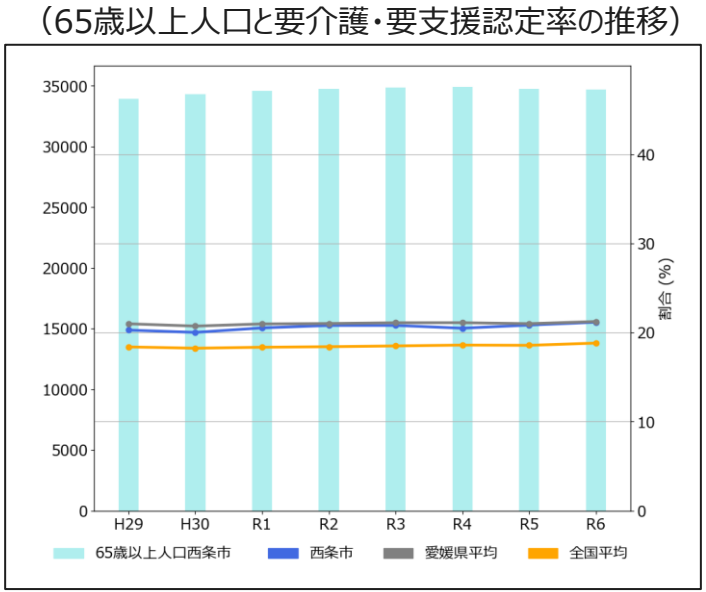

地方創生2.0「地域課題」ダッシュボード β版 ～愛媛県 大洲市～

「新しい日本・楽しい日本」

出生に関する指標

出生数
（出生数とその増減率の推移）

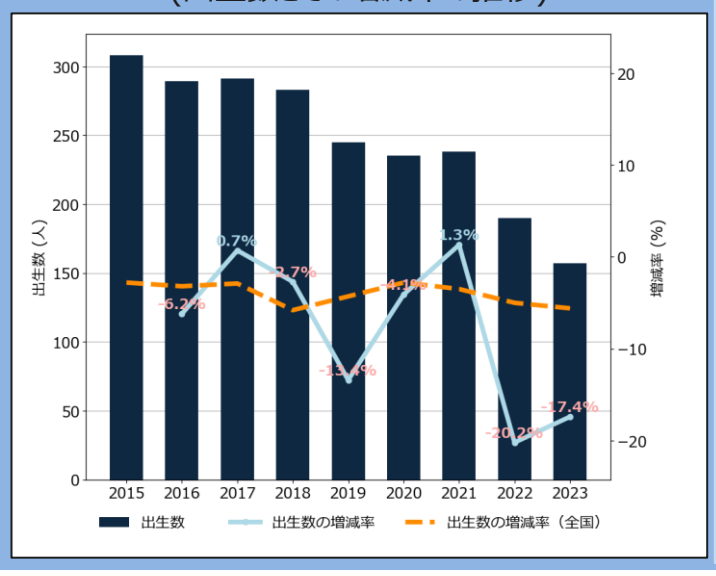

出生関連指標
（出生に関連する基本的な指標）

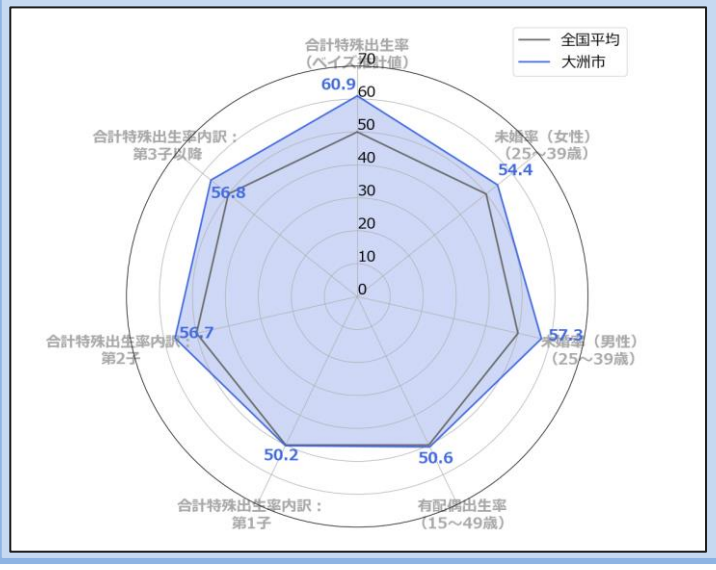

地域の出生環境指標
（出生等に影響を与える可能性のある地域環境指標群）

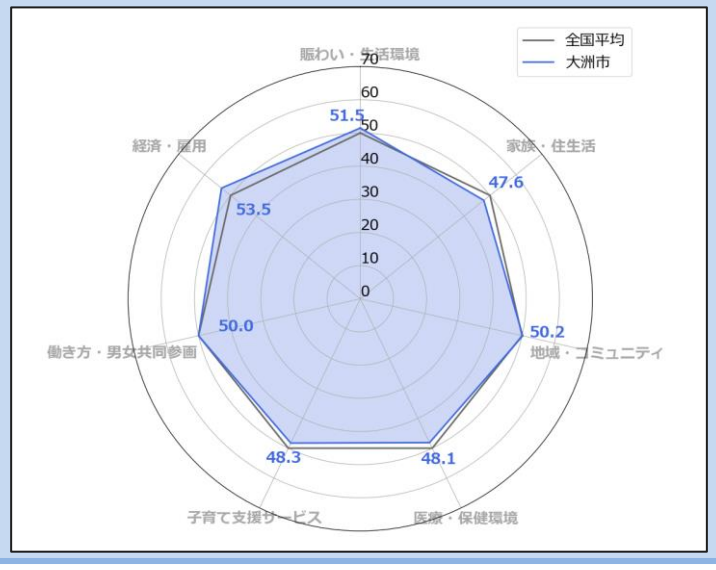

若者・女性に選ばれる

若者人口（20歳未満）の転出入

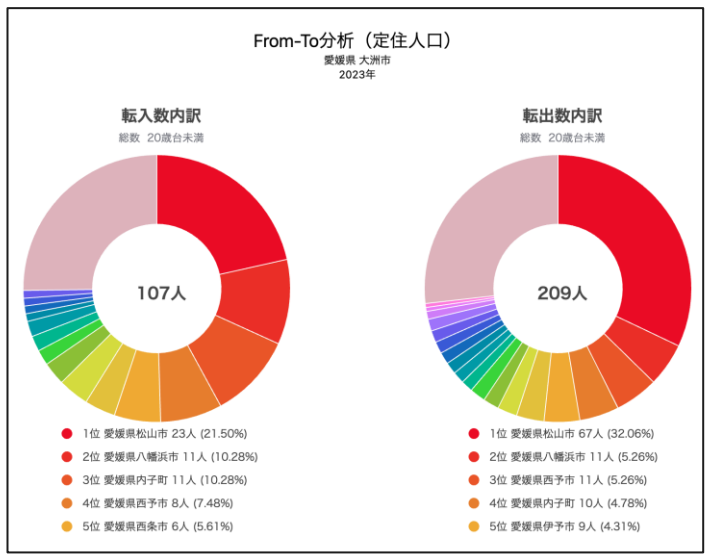

女性人口（全年齢）の転出入

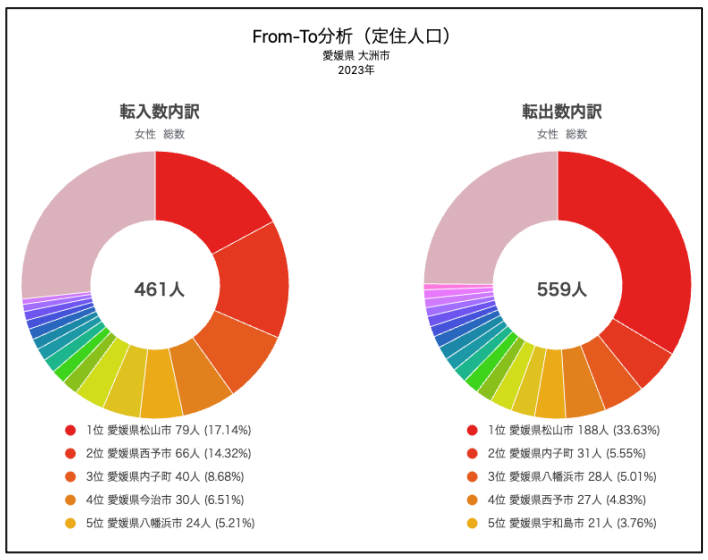

女性の就業

M字カーブ・L字カーブ
（年齢階層別の女性の就業率・正規雇用率）

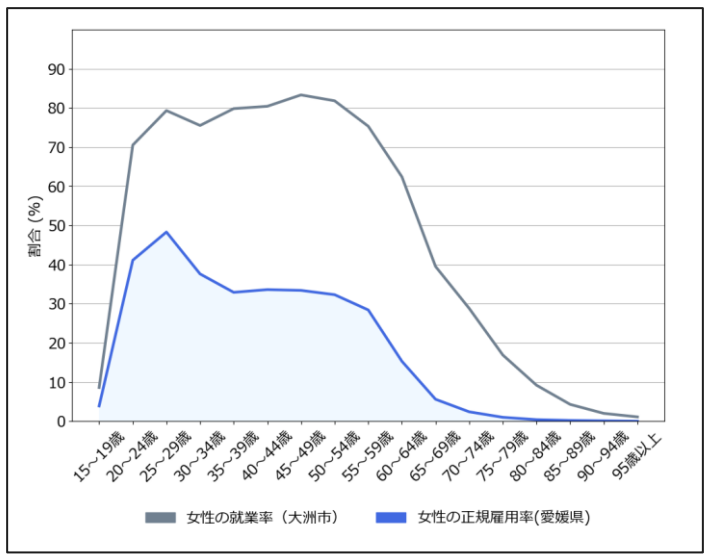

「強い」経済

地域における労働生産性
（就業者一人当たりの県民総生産（推移））

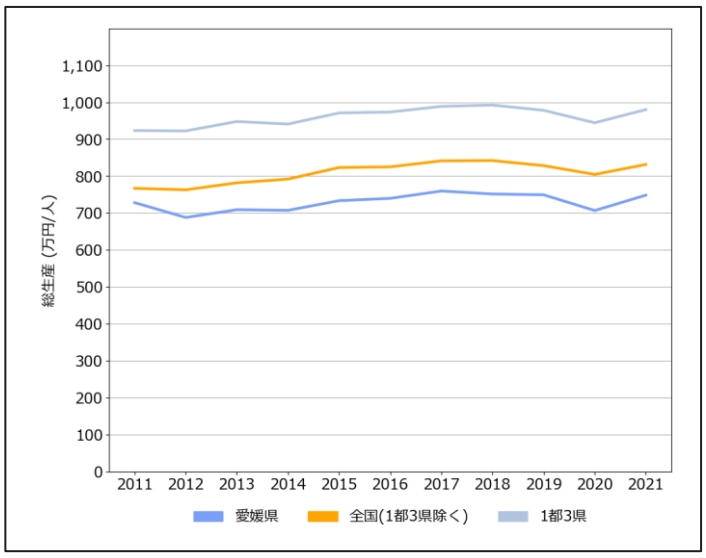

地域の産業構造
（従業者と労働生産性から見る付加価値（産業別））

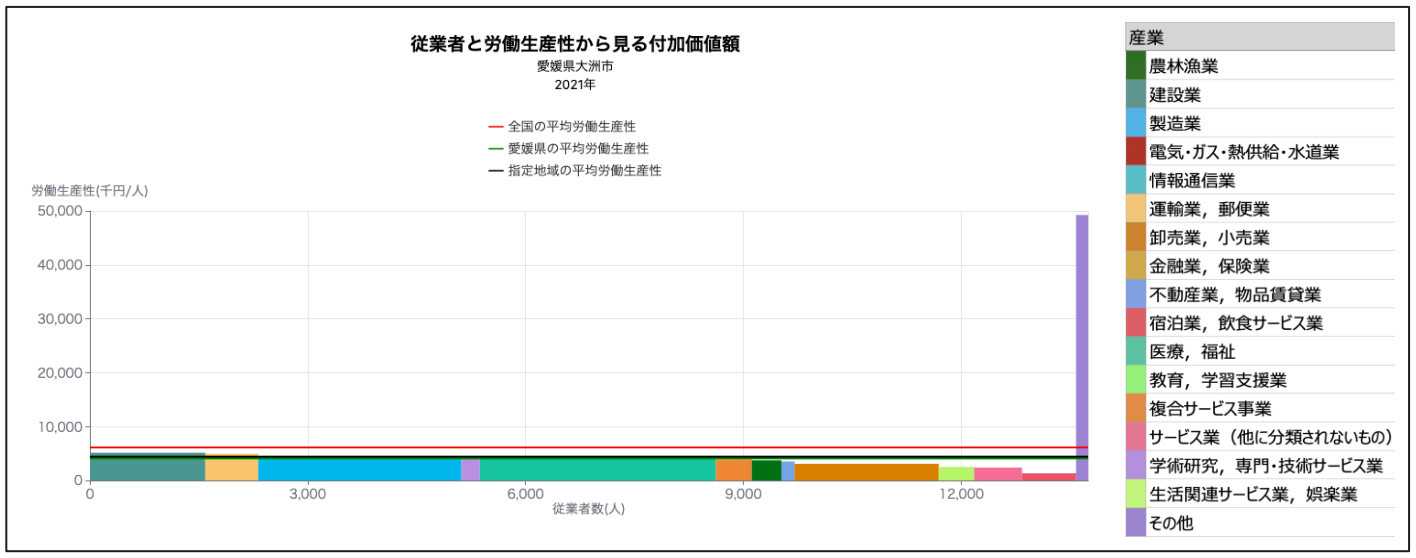

「豊かな」生活環境

買物環境
（食料品アクセス困難人口割合）

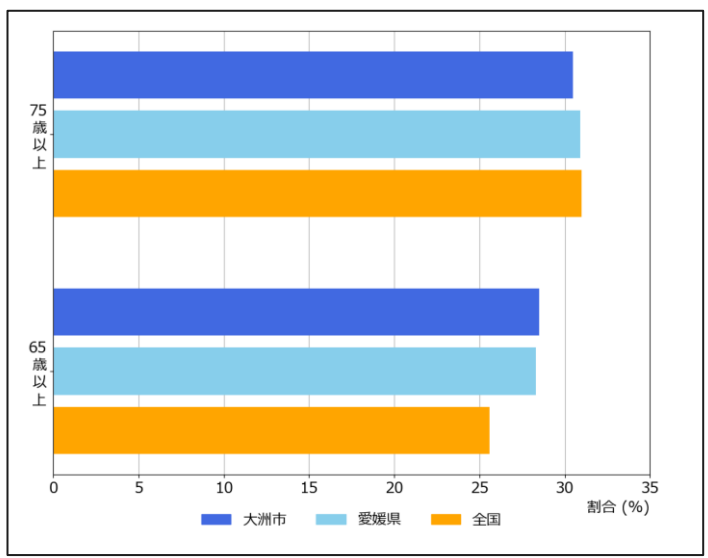

医療
（特定健康診査実施率の推移）

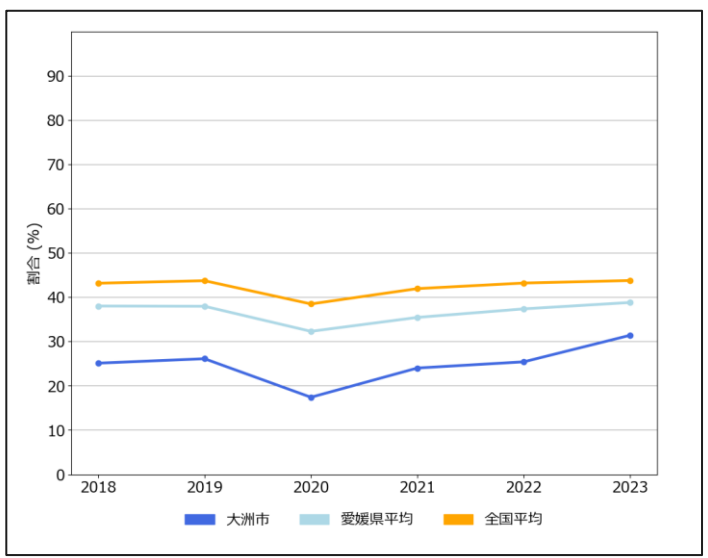

介護
（65歳以上人口と要介護・要支援認定率の推移）

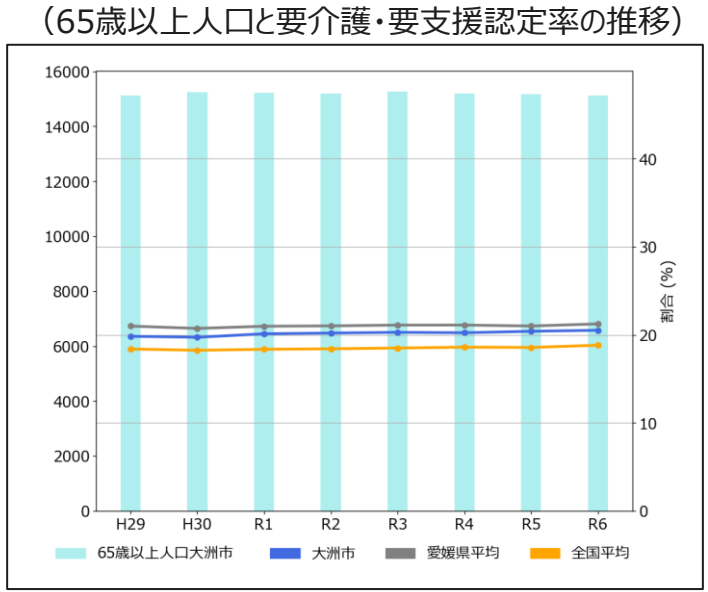

地方創生2.0「地域課題」ダッシュボード β版 ～愛媛県 伊予市～

「新しい日本・楽しい日本」

出生に関する指標

出生数
（出生数とその増減率の推移）

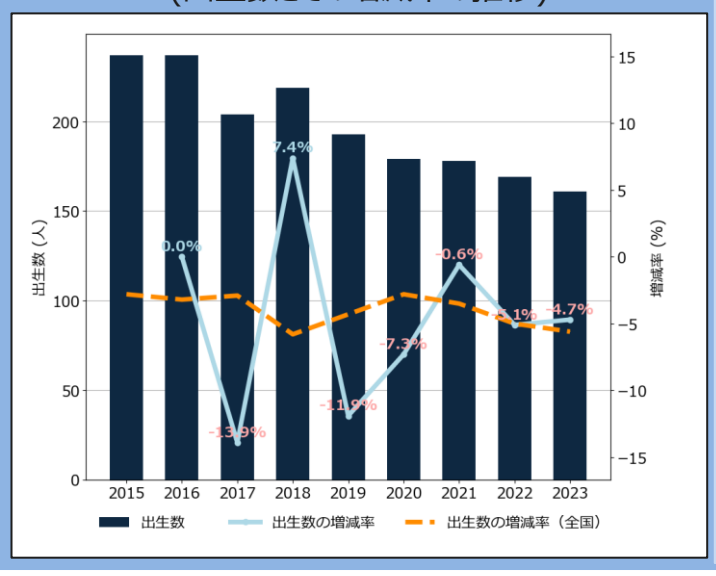

出生関連指標
（出生に関連する基本的な指標）

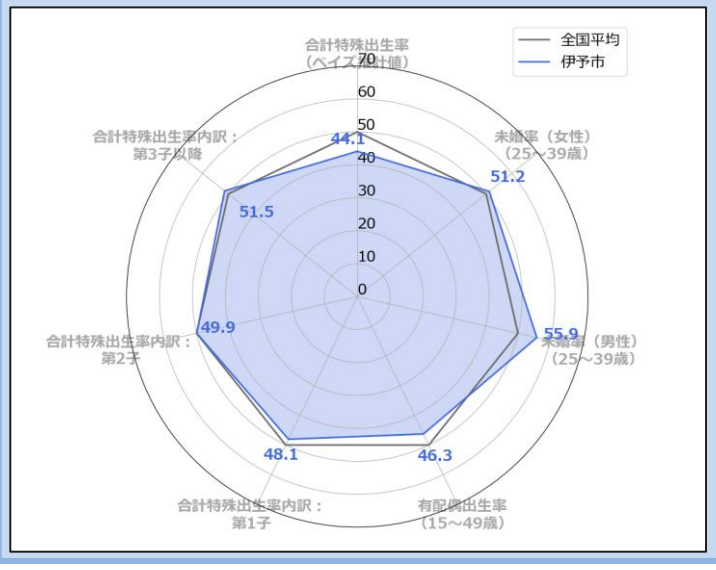

地域の出生環境指標
（出生等に影響を与える可能性のある地域環境指標群）

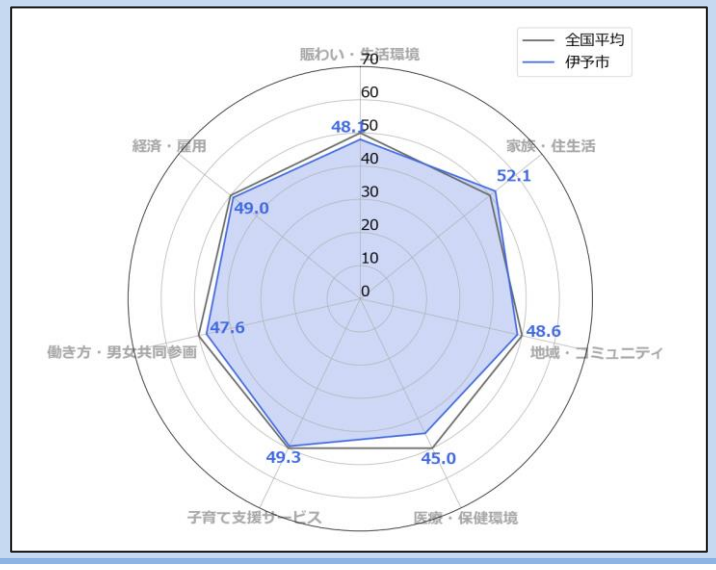

若者・女性に選ばれる

若者人口（20歳未満）の転出入

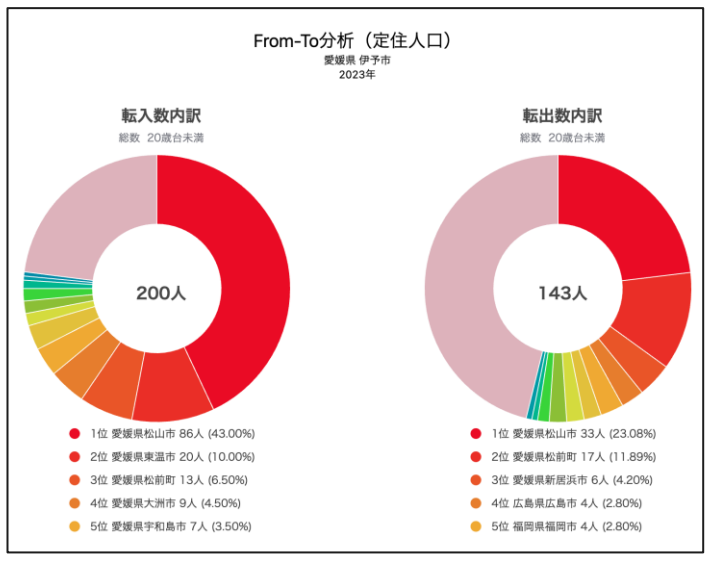

女性人口（全年齢）の転出入

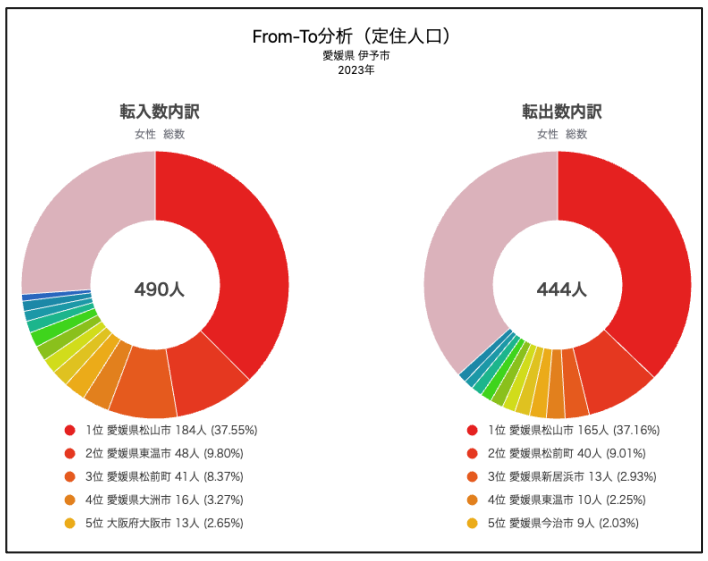

女性の就業

M字カーブ・L字カーブ
（年齢階層別の女性の就業率・正規雇用率）

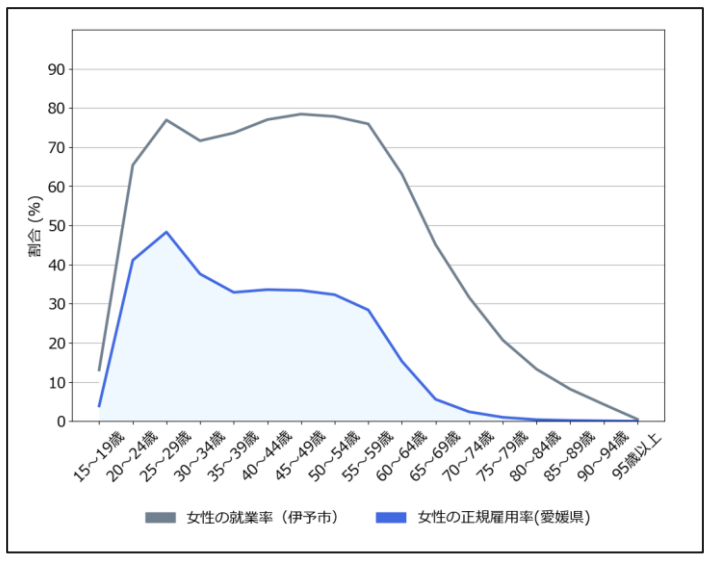

「強い」経済

地域における労働生産性
（就業者一人当たりの県民総生産（推移））

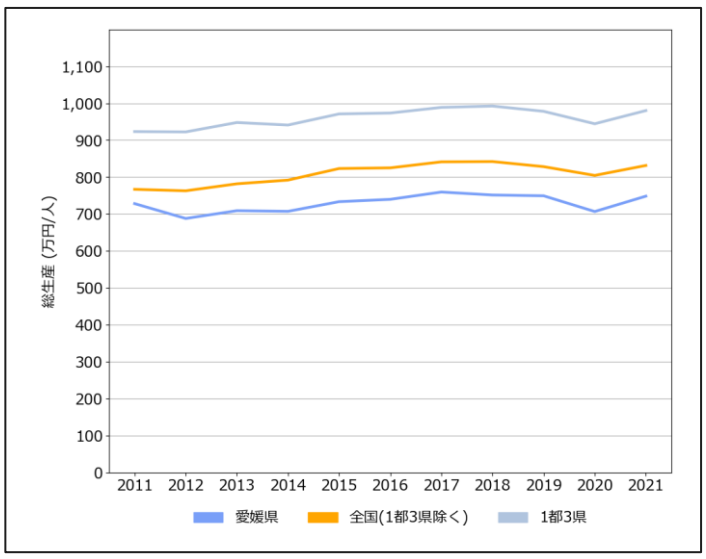

地域の産業構造
（従業者と労働生産性から見る付加価値（産業別））

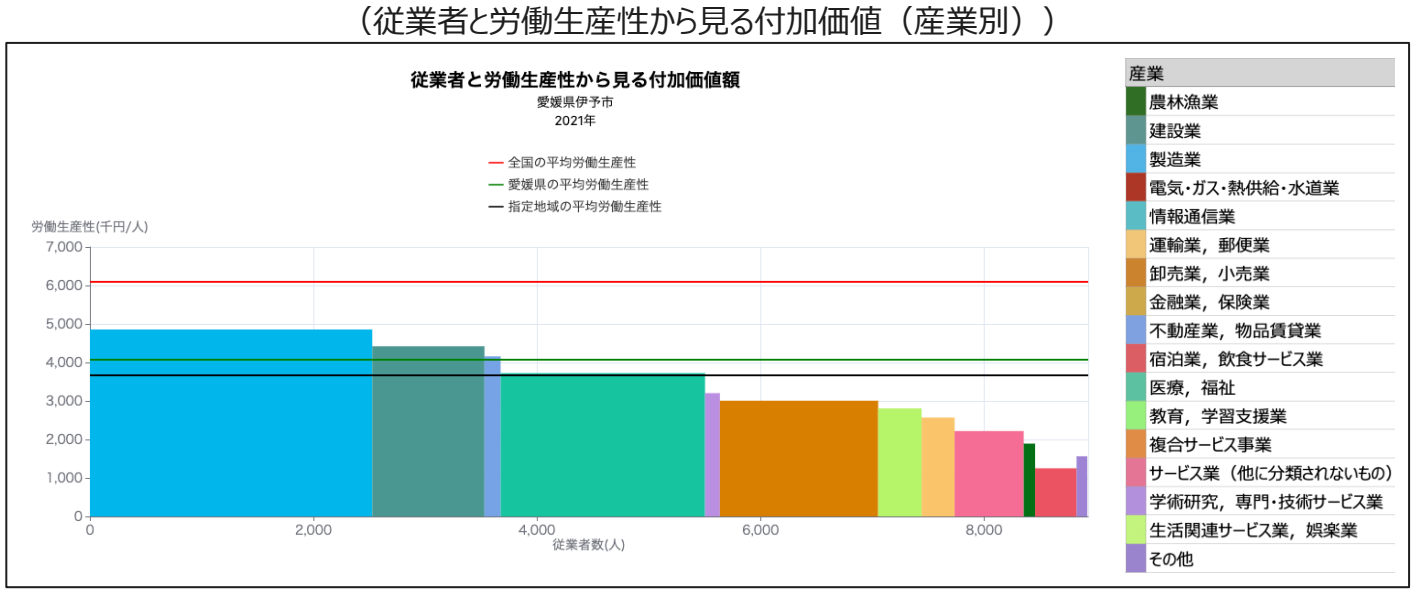

「豊かな」生活環境

買物環境
（食料品アクセス困難人口割合）

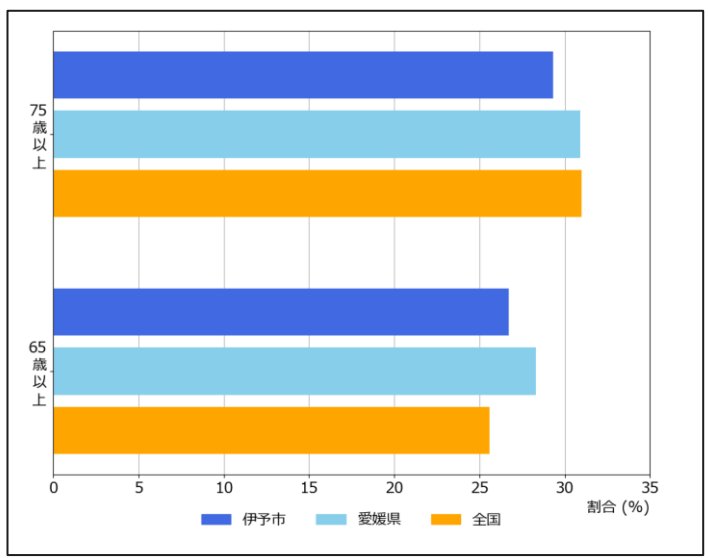

医療
（特定健康診査実施率の推移）

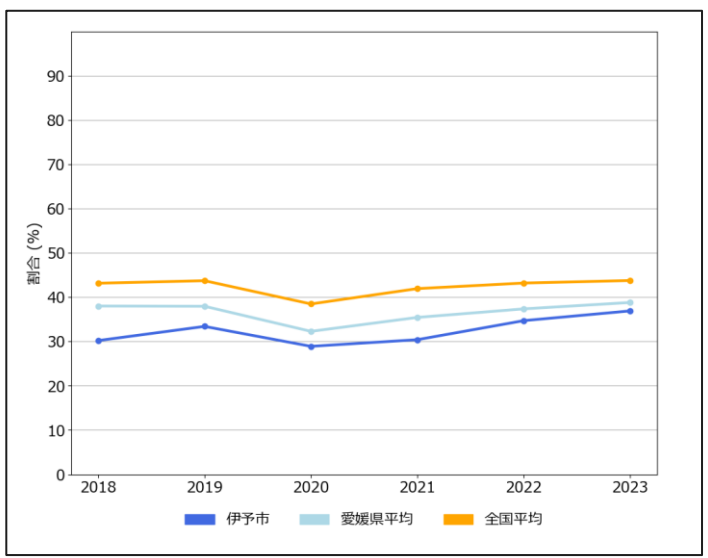

介護
（65歳以上人口と要介護・要支援認定率の推移）

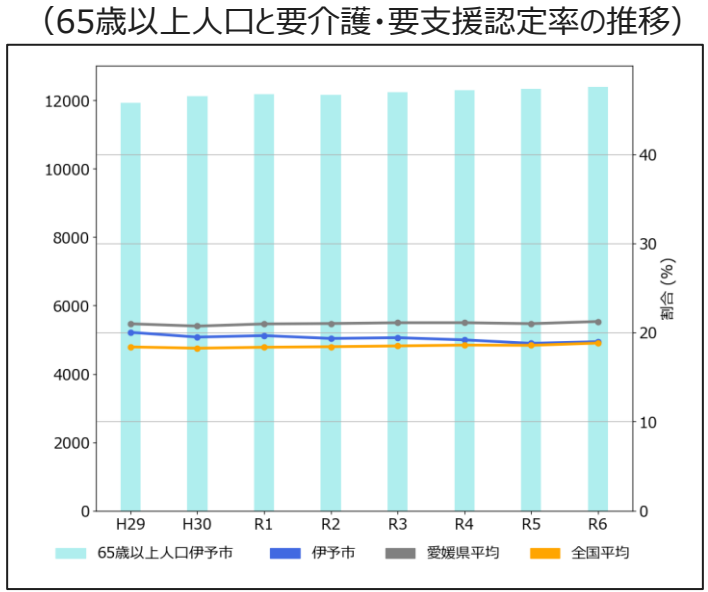

地方創生2.0「地域課題」ダッシュボード β版 ～愛媛県 四国中央市～

「新しい日本・楽しい日本」

出生に関する指標

出生数
（出生数とその増減率の推移）

出生関連指標
（出生に関連する基本的な指標）

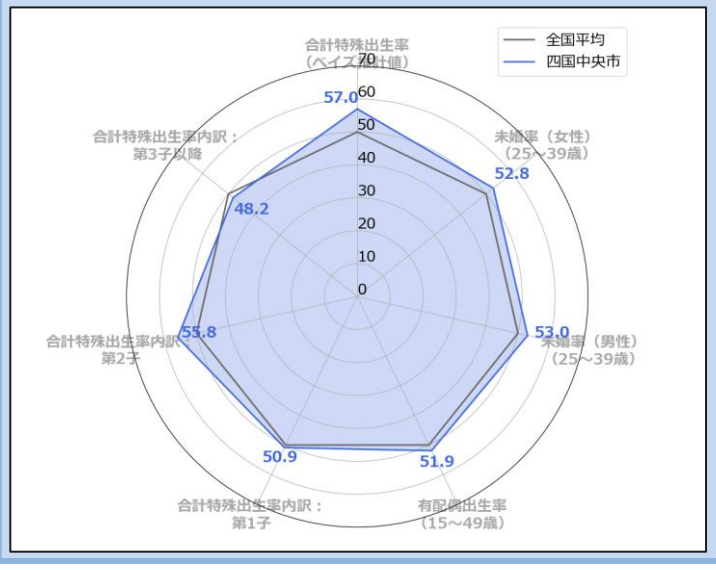

地域の出生環境指標
（出生等に影響を与える可能性のある地域環境指標群）

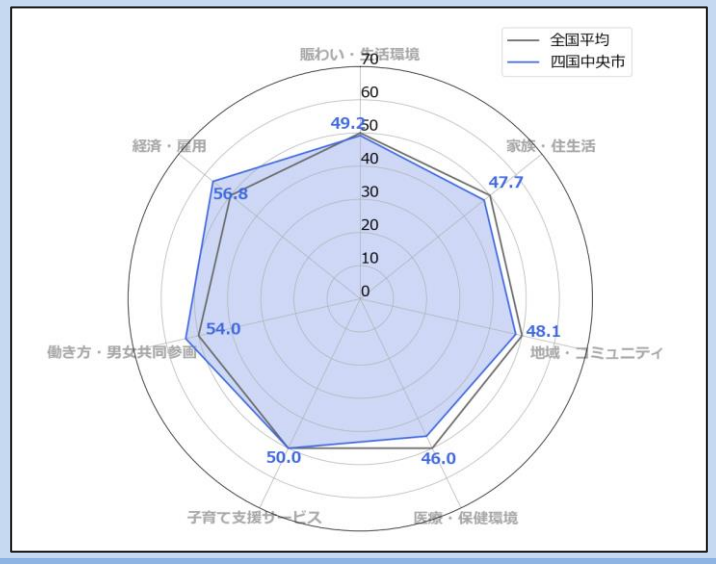

若者・女性に選ばれる

若者人口（20歳未満）の転出入

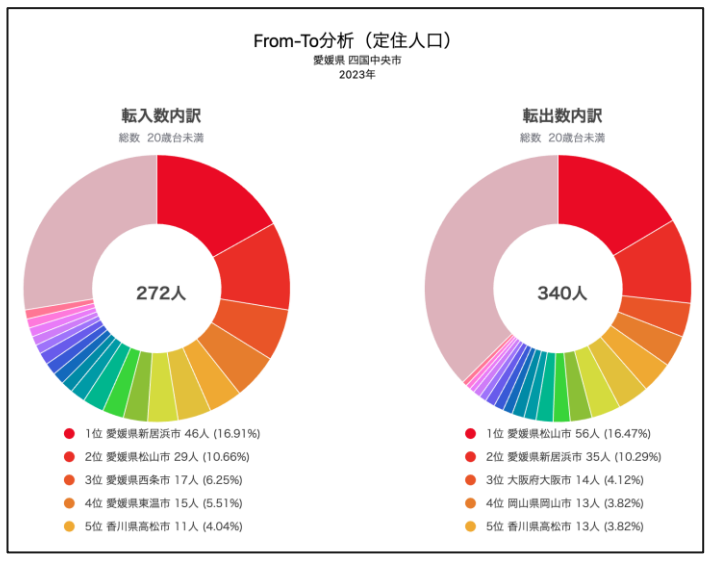

女性人口（全年齢）の転出入

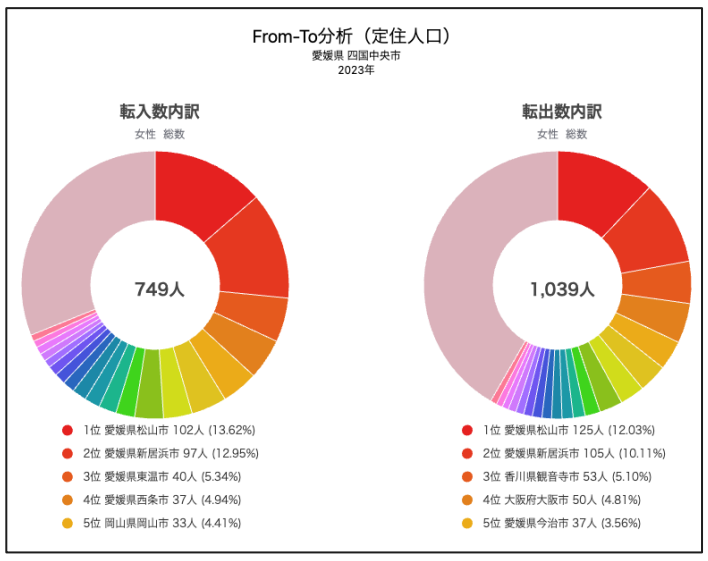

女性の就業

M字カーブ・L字カーブ
（年齢階層別の女性の就業率・正規雇用率）

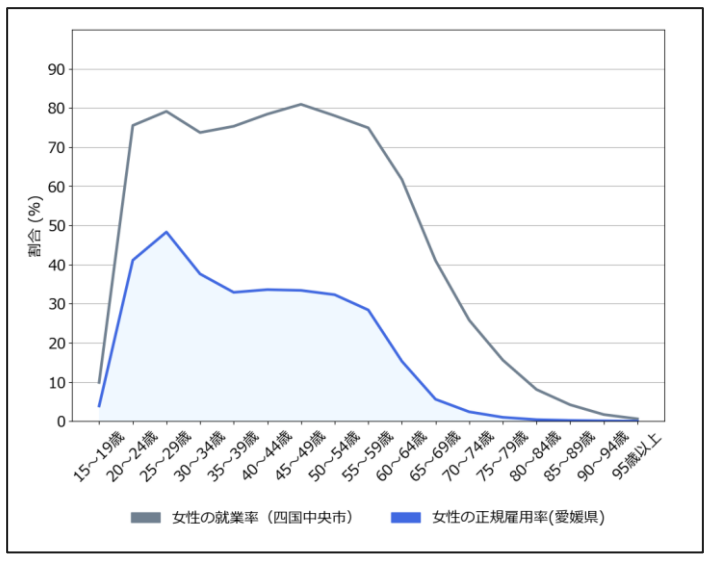

「強い」経済

地域における労働生産性
（就業者一人当たりの県民総生産（推移））

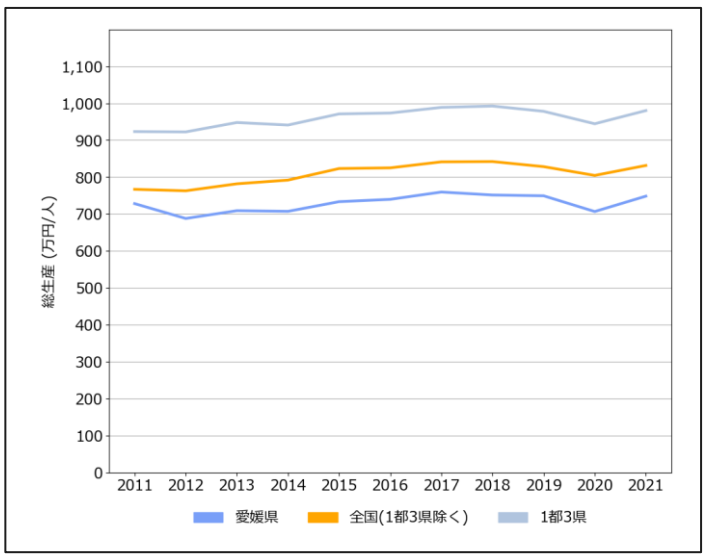

地域の産業構造
（従業者と労働生産性から見る付加価値（産業別））

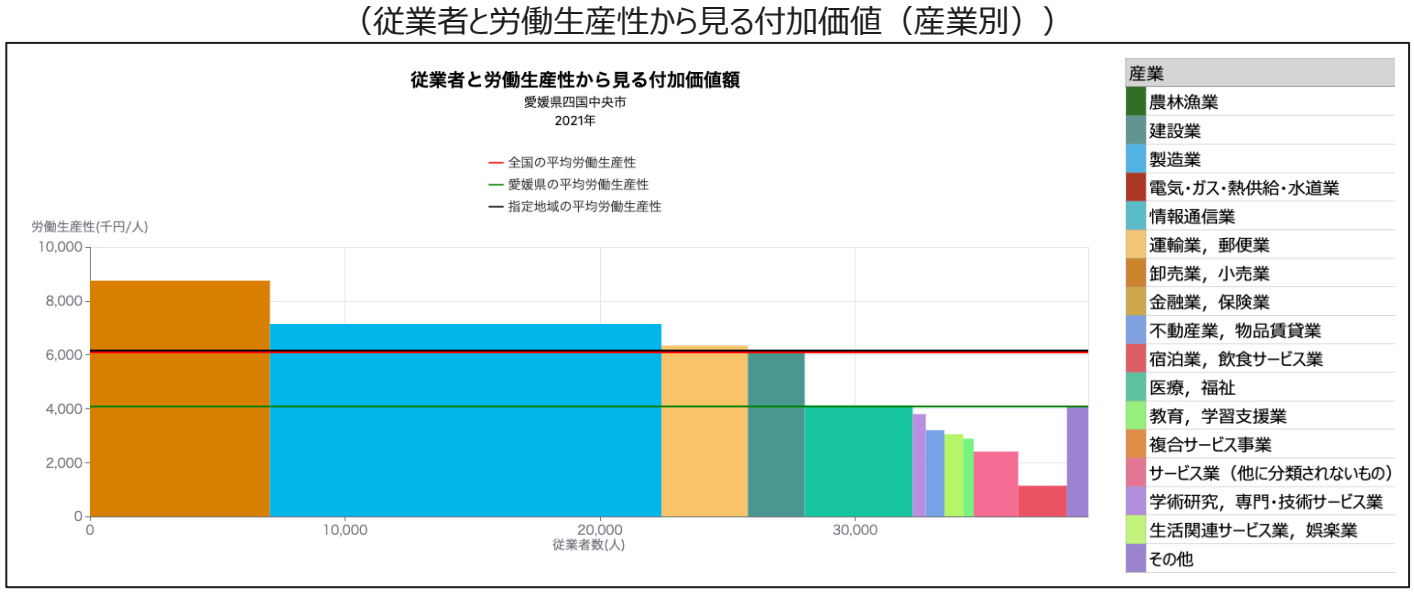

「豊かな」生活環境

買物環境
（食料品アクセス困難人口割合）

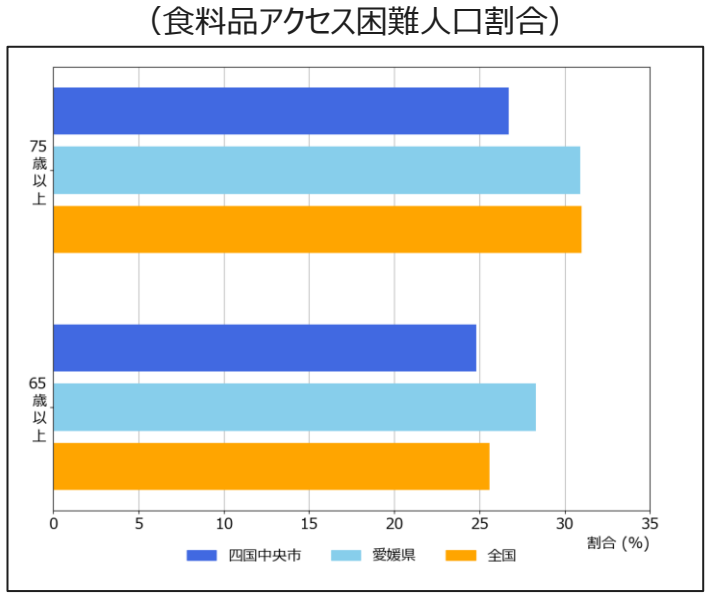

医療
（特定健康診査実施率の推移）

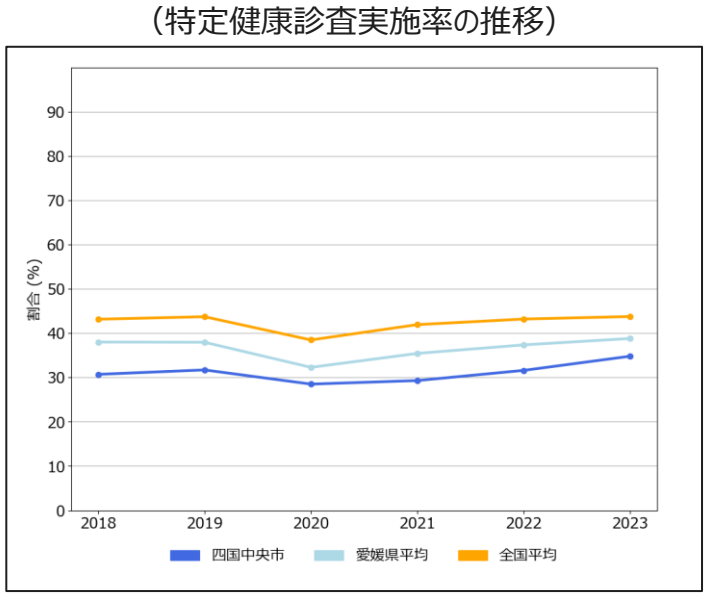

介護
（65歳以上人口と要介護・要支援認定率の推移）

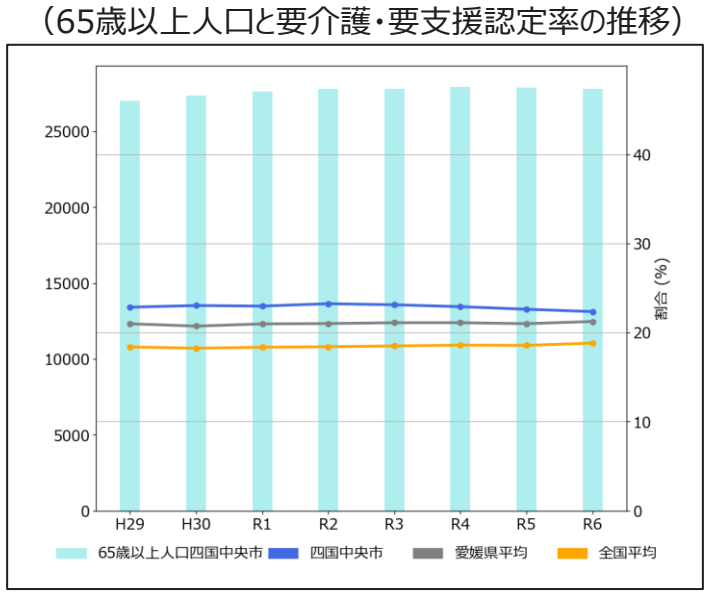

地方創生2.0「地域課題」ダッシュボード β版 ～愛媛県 西予市～

「新しい日本・楽しい日本」

出生に関する指標

出生数
（出生数とその増減率の推移）

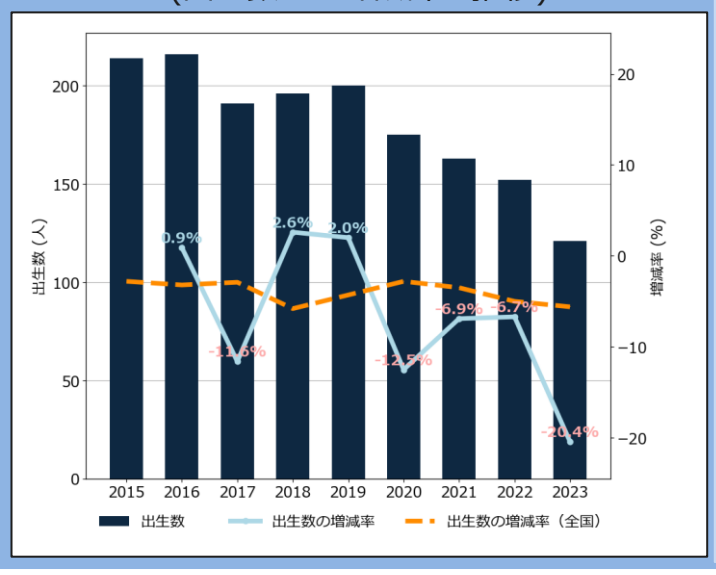

出生関連指標
（出生に関連する基本的な指標）

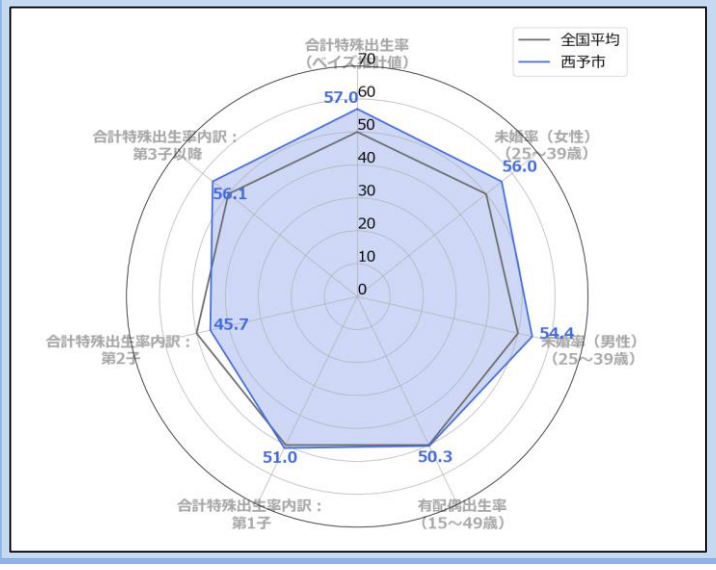

地域の出生環境指標
（出生等に影響を与える可能性のある地域環境指標群）

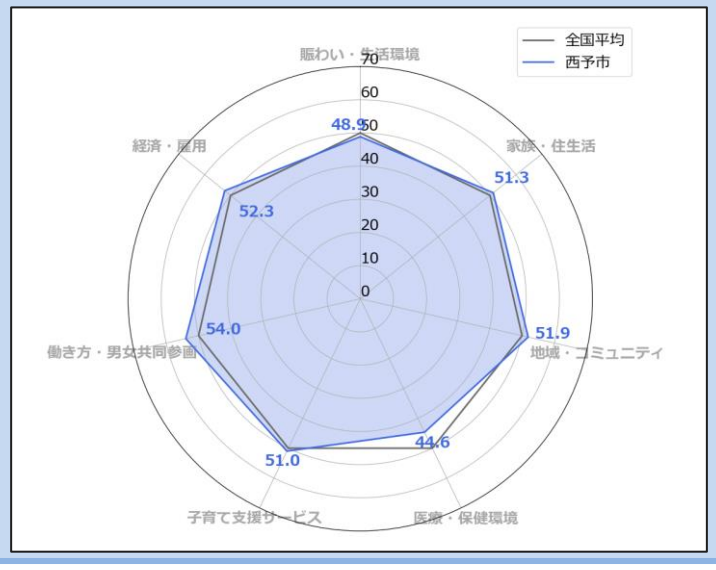

若者・女性に選ばれる

若者人口（20歳未満）の転出入

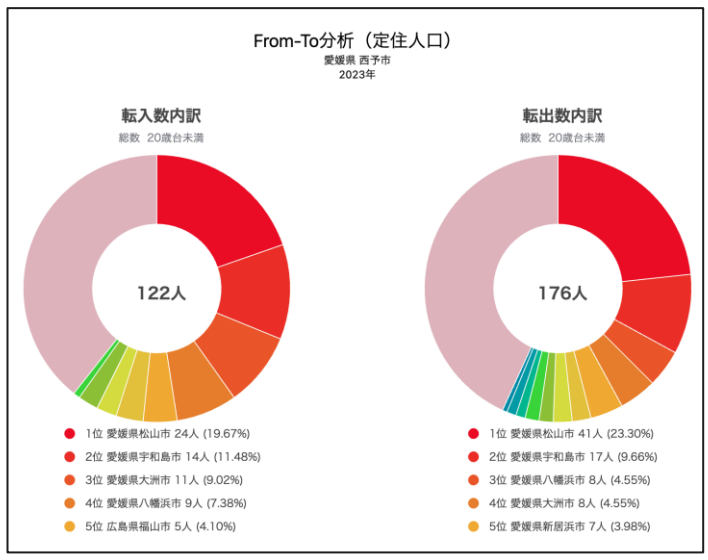

女性人口（全年齢）の転出入

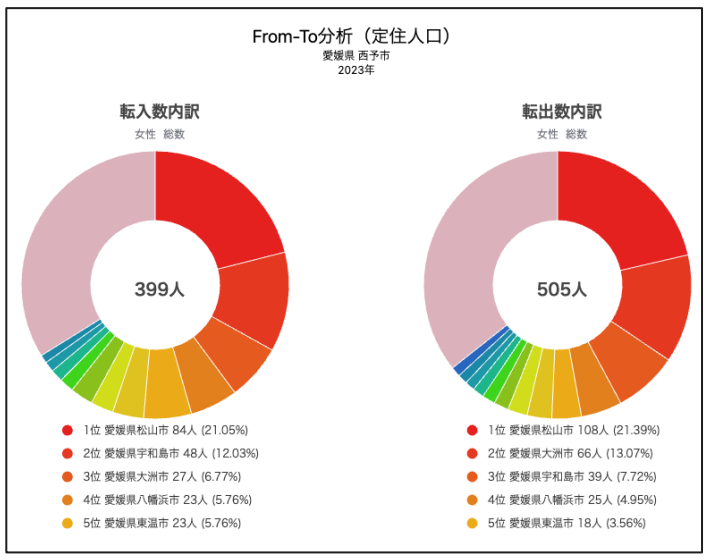

女性の就業

M字カーブ・L字カーブ
（年齢階層別の女性の就業率・正規雇用率）

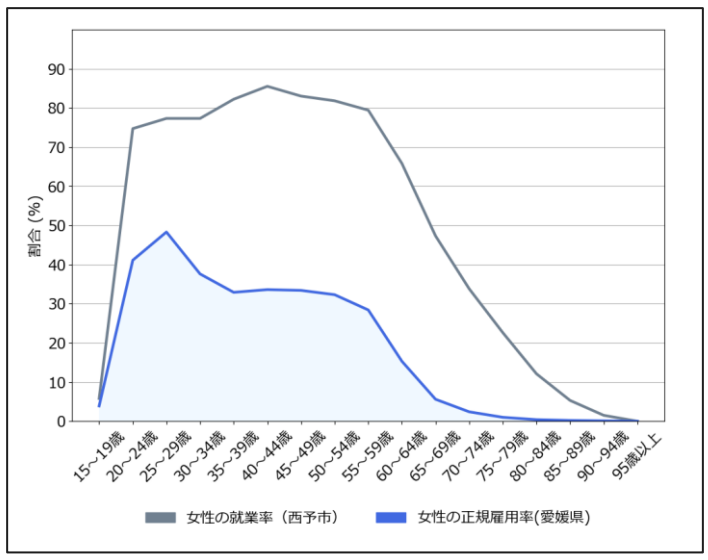

「強い」経済

地域における労働生産性
（就業者一人当たりの県民総生産（推移））

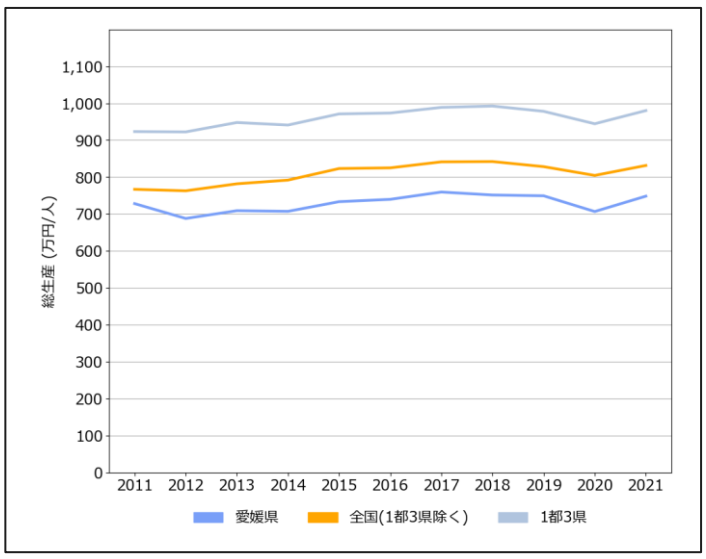

地域の産業構造
（従業者と労働生産性から見る付加価値（産業別））

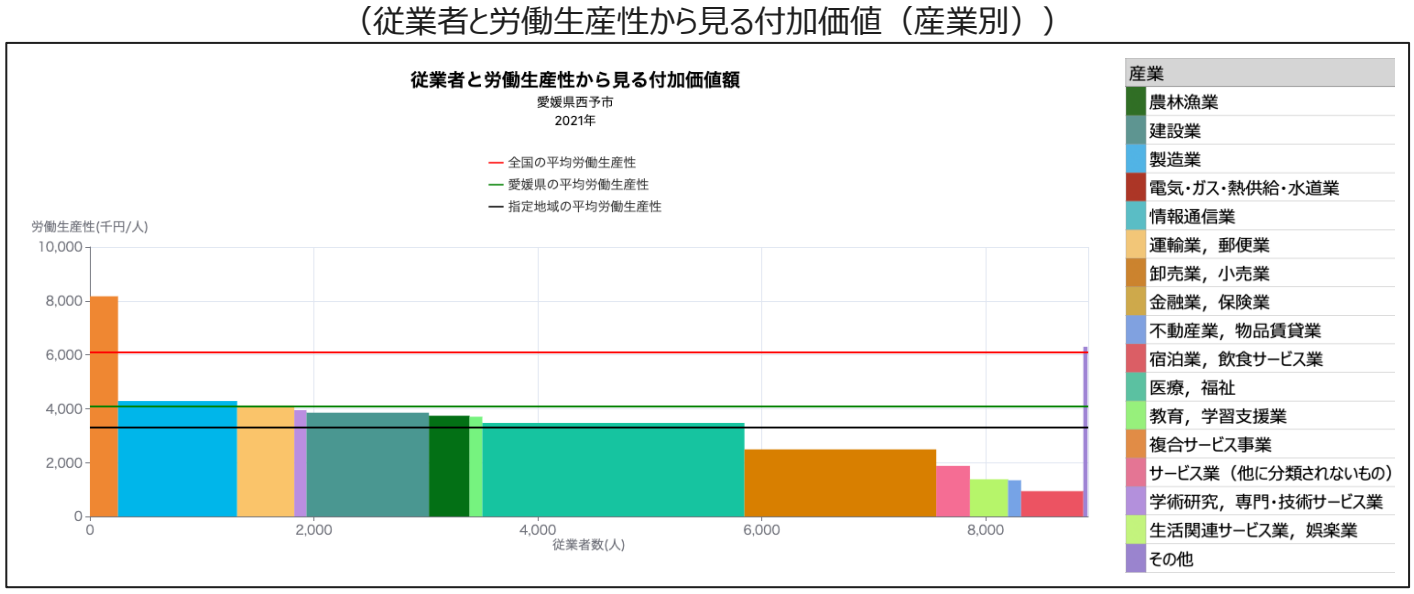

「豊かな」生活環境

買物環境
（食料品アクセス困難人口割合）

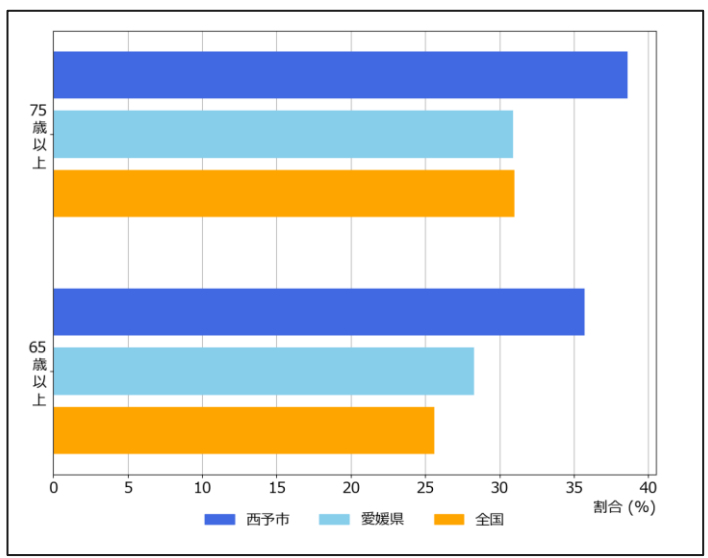

医療
（特定健康診査実施率の推移）

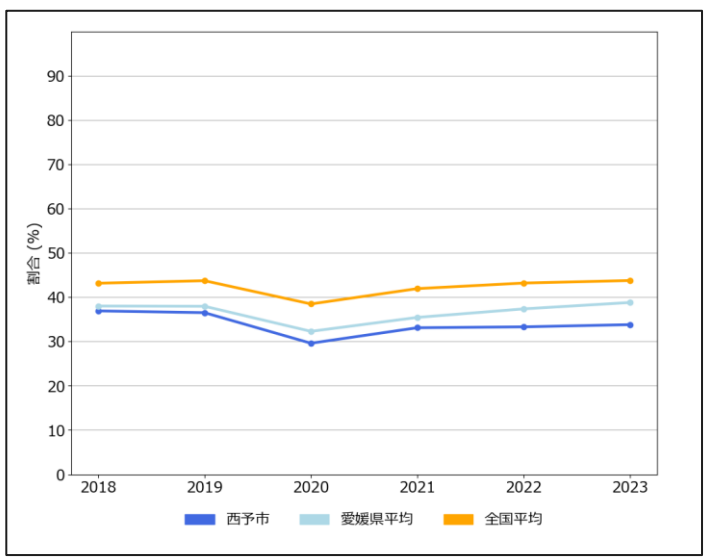

介護
（65歳以上人口と要介護・要支援認定率の推移）

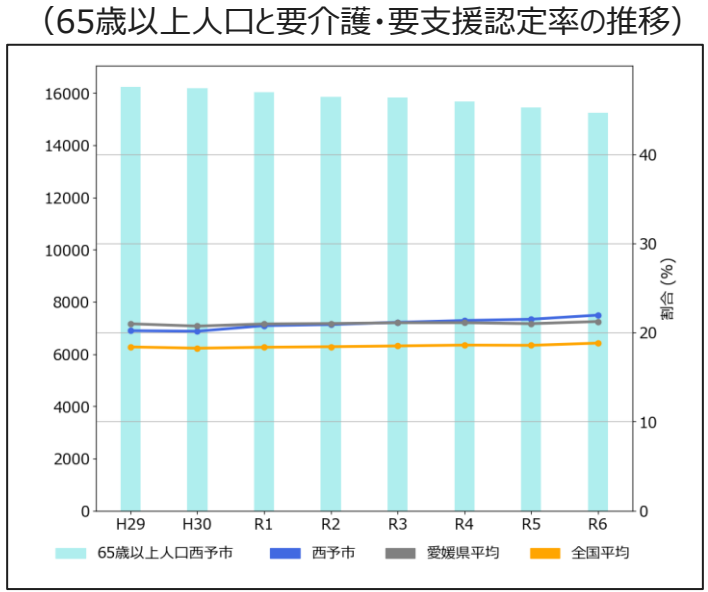

地方創生2.0「地域課題」ダッシュボード β版 ～愛媛県 東温市～

「新しい日本・楽しい日本」

出生に関する指標

出生数
（出生数とその増減率の推移）

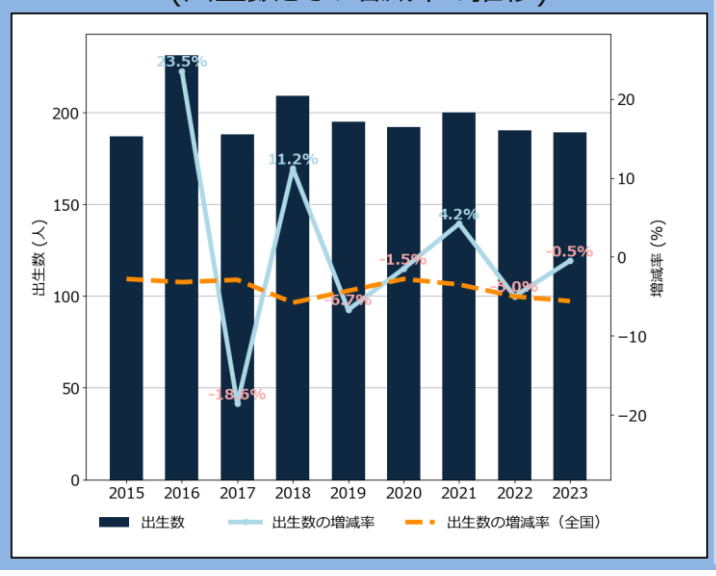

出生関連指標
（出生に関連する基本的な指標）

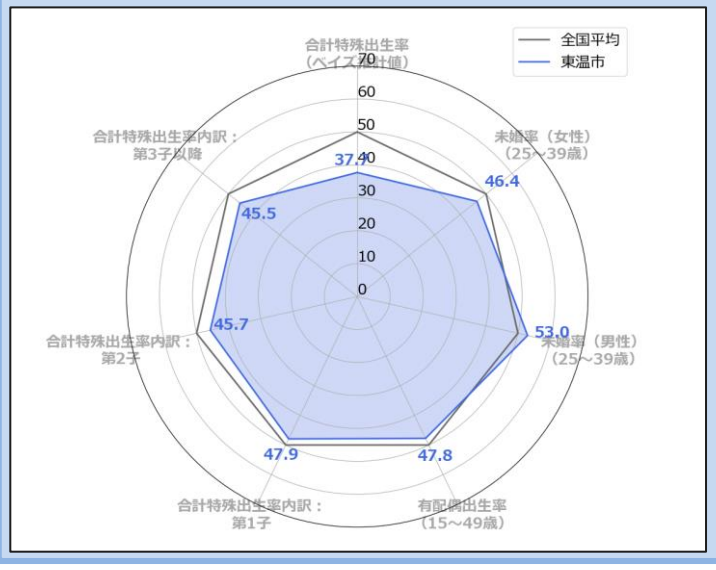

地域の出生環境指標
（出生等に影響を与える可能性のある地域環境指標群）

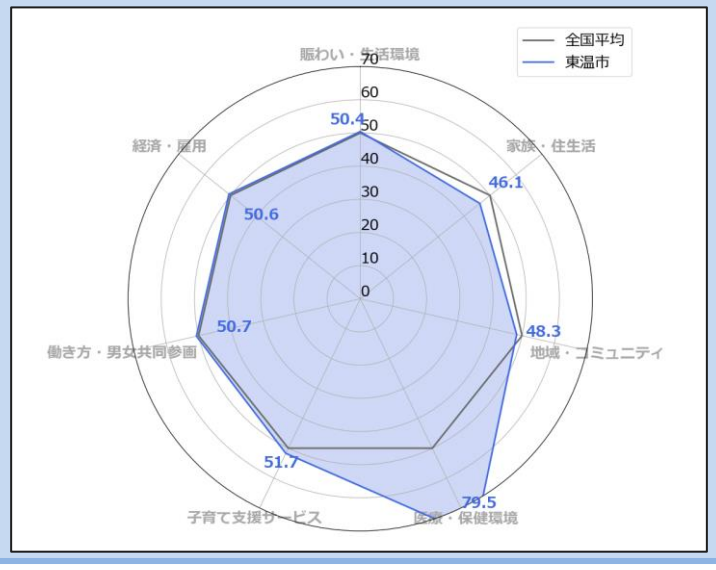

若者・女性に選ばれる

若者人口（20歳未満）の転出入

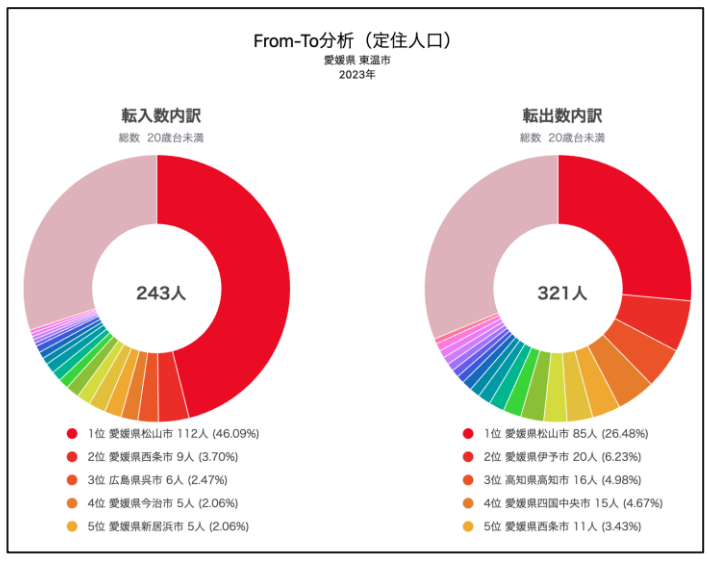

女性人口（全年齢）の転出入

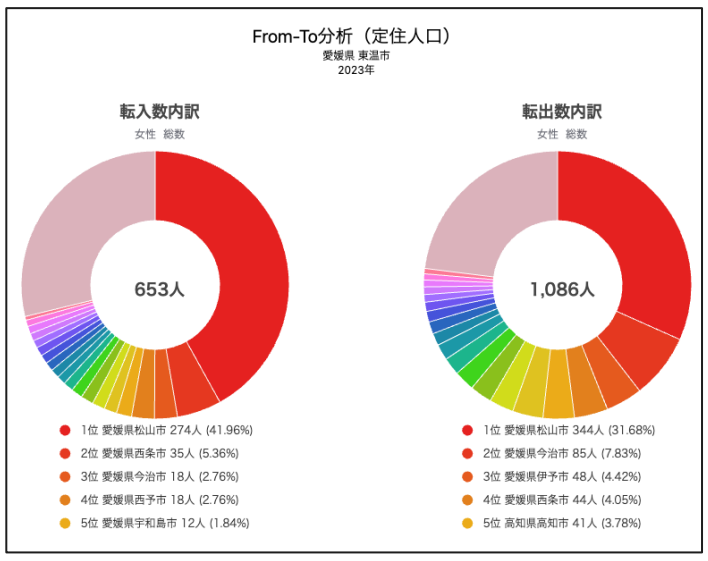

女性の就業

M字カーブ・L字カーブ
（年齢階層別の女性の就業率・正規雇用率）

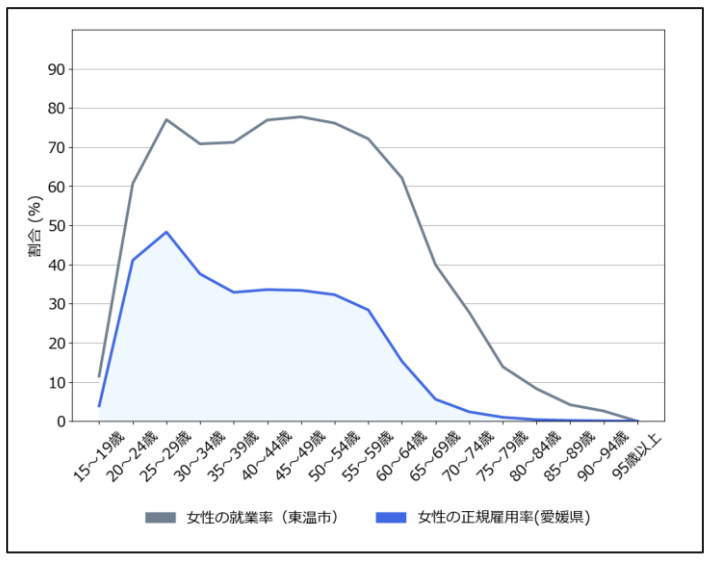

「強い」経済

地域における労働生産性
（就業者一人当たりの県民総生産（推移））

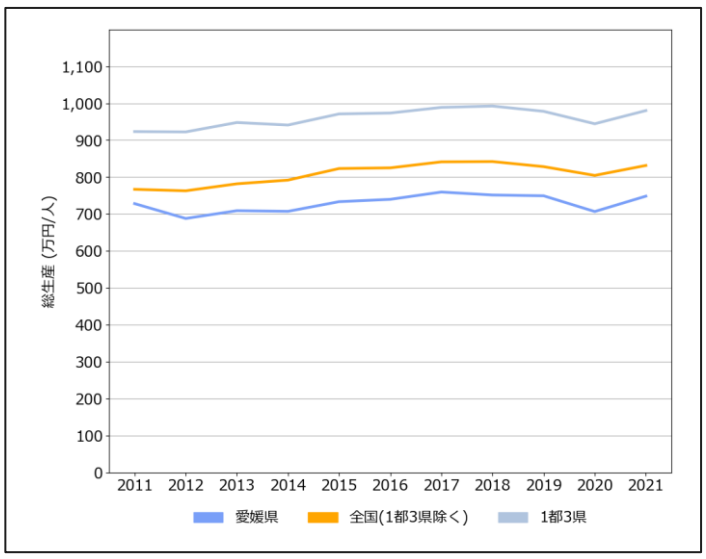

地域の産業構造
（従業者と労働生産性から見る付加価値（産業別））

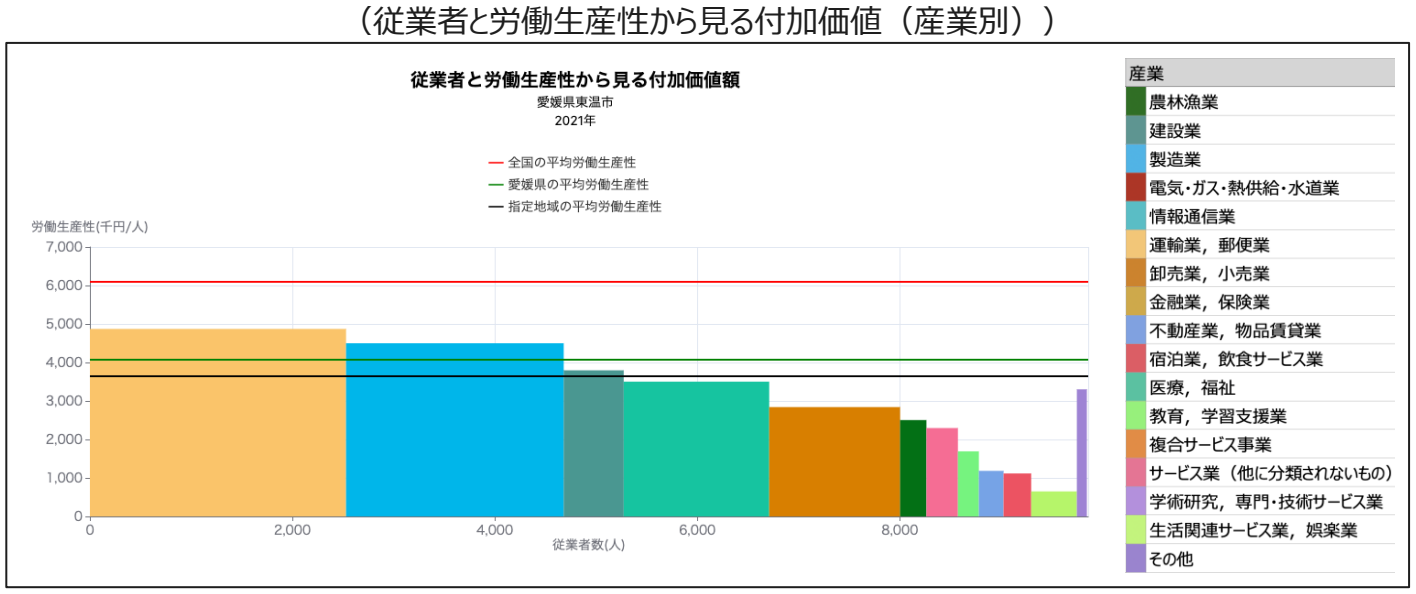

「豊かな」生活環境

買物環境
（食料品アクセス困難人口割合）

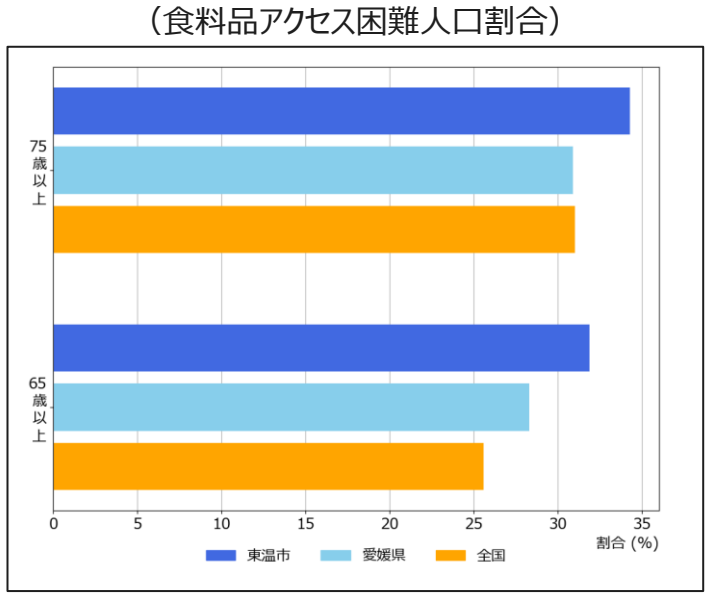

医療
（特定健康診査実施率の推移）

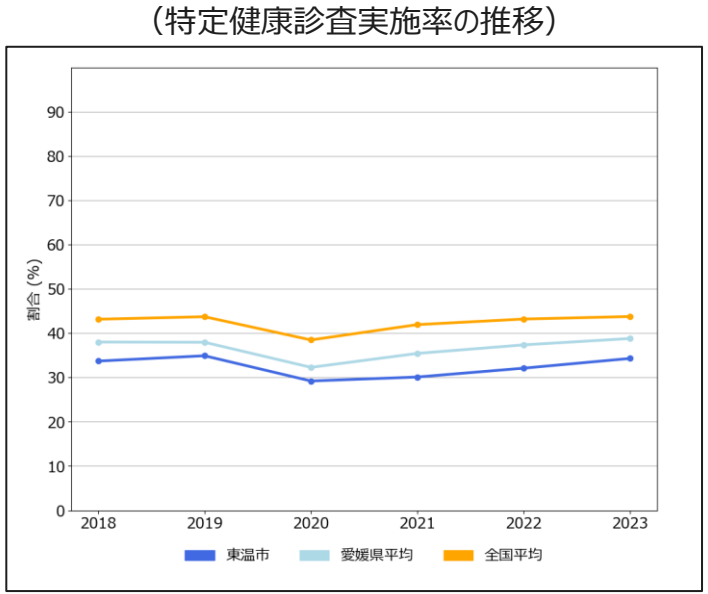

介護
（65歳以上人口と要介護・要支援認定率の推移）

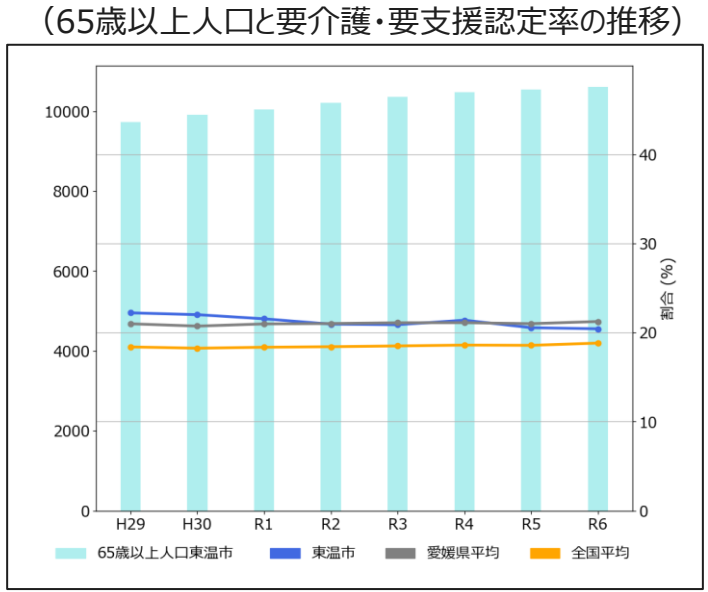

地方創生2.0「地域課題」ダッシュボード β版 ～愛媛県 上島町～

「新しい日本・楽しい日本」

出生に関する指標

出生数
（出生数とその増減率の推移）

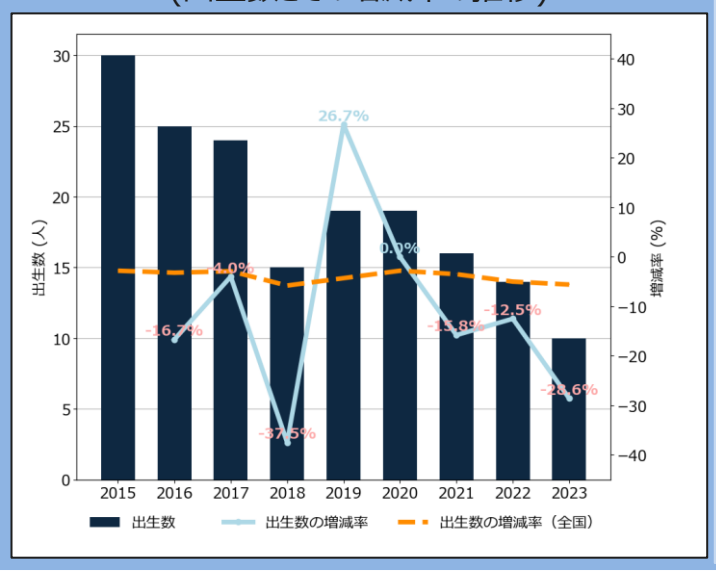

出生関連指標
（出生に関連する基本的な指標）

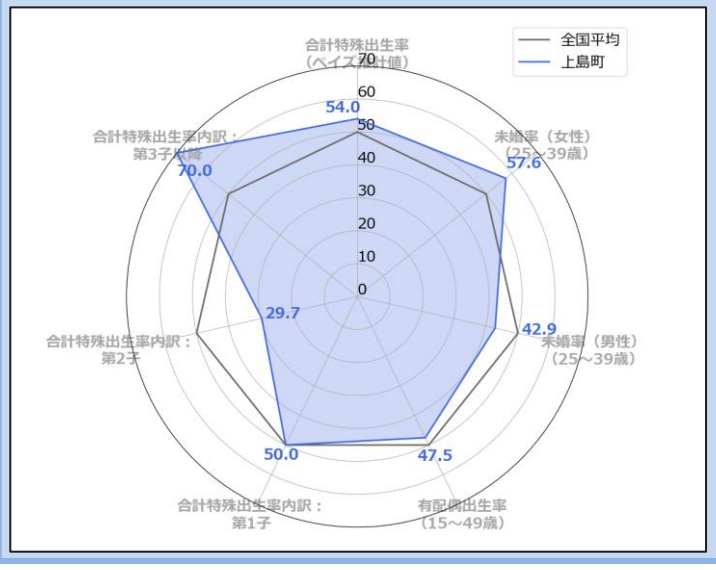

地域の出生環境指標
（出生等に影響を与える可能性のある地域環境指標群）

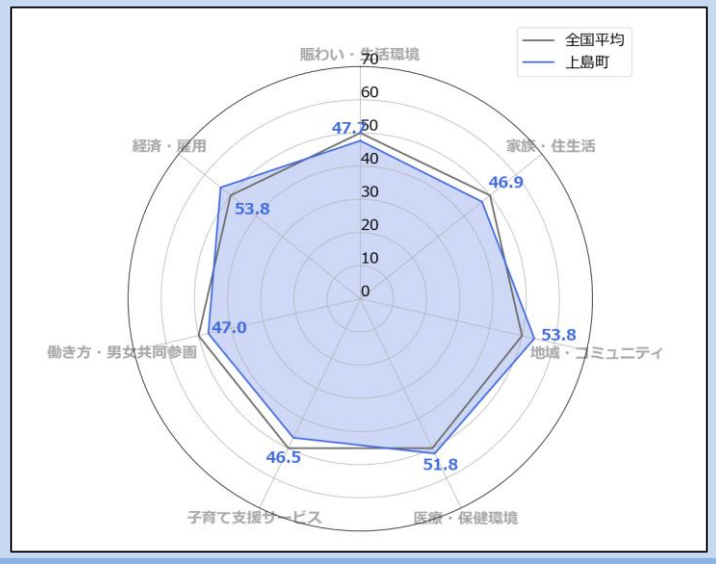

若者・女性に選ばれる

若者人口（20歳未満）の転出入

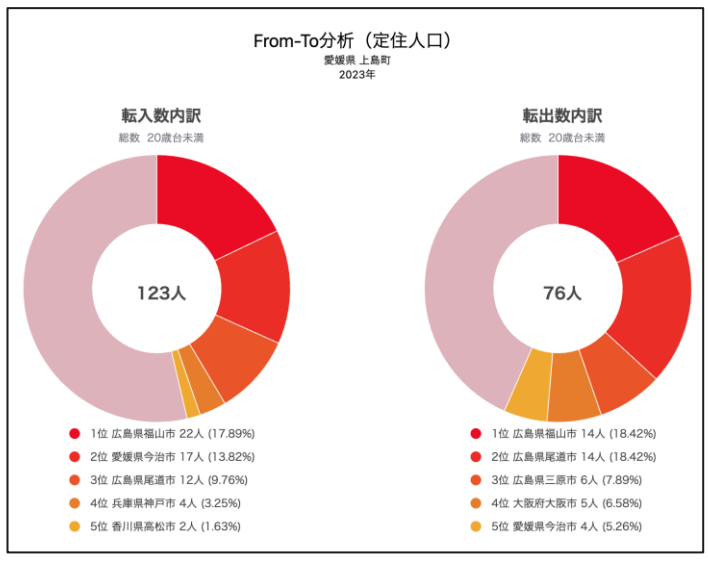

女性人口（全年齢）の転出入

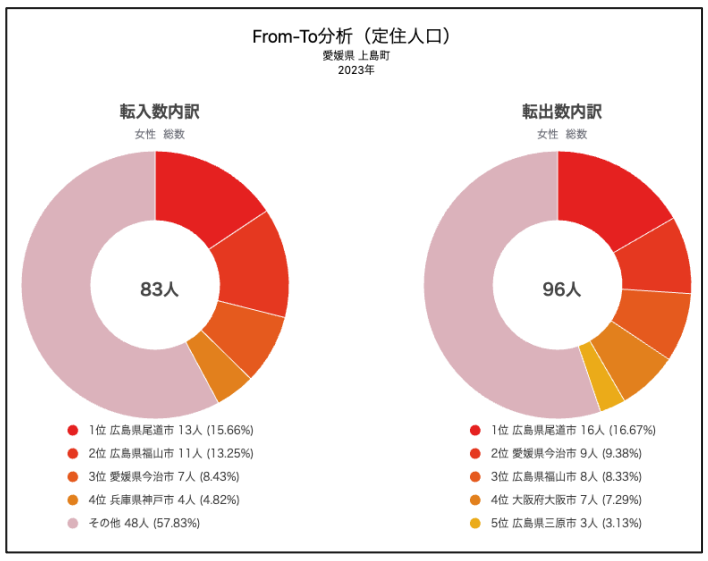

女性の就業

M字カーブ・L字カーブ
（年齢階層別の女性の就業率・正規雇用率）

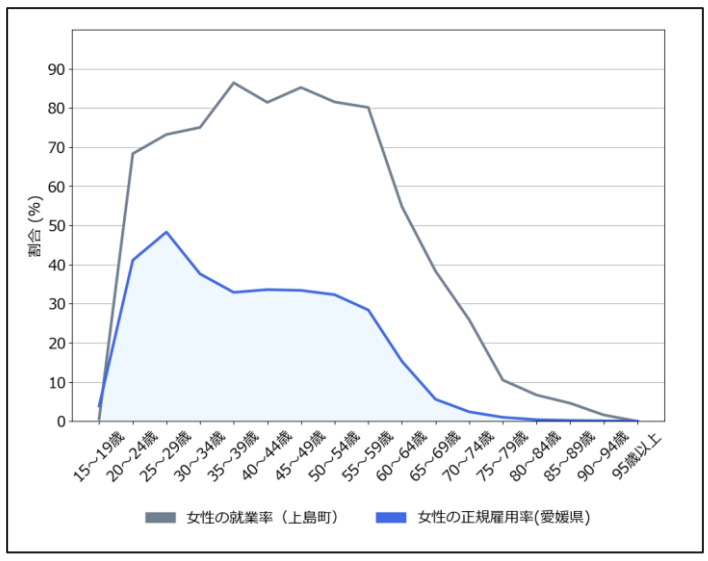

「強い」経済

地域における労働生産性
（就業者一人当たりの県民総生産（推移））

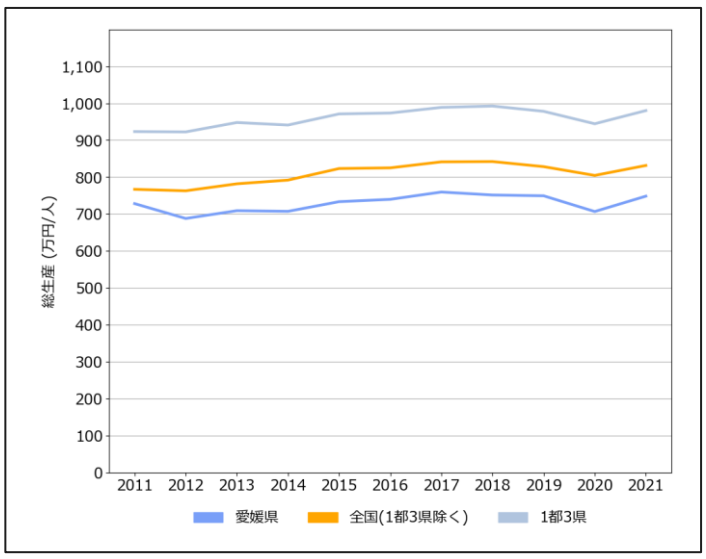

地域の産業構造
（従業者と労働生産性から見る付加価値（産業別））

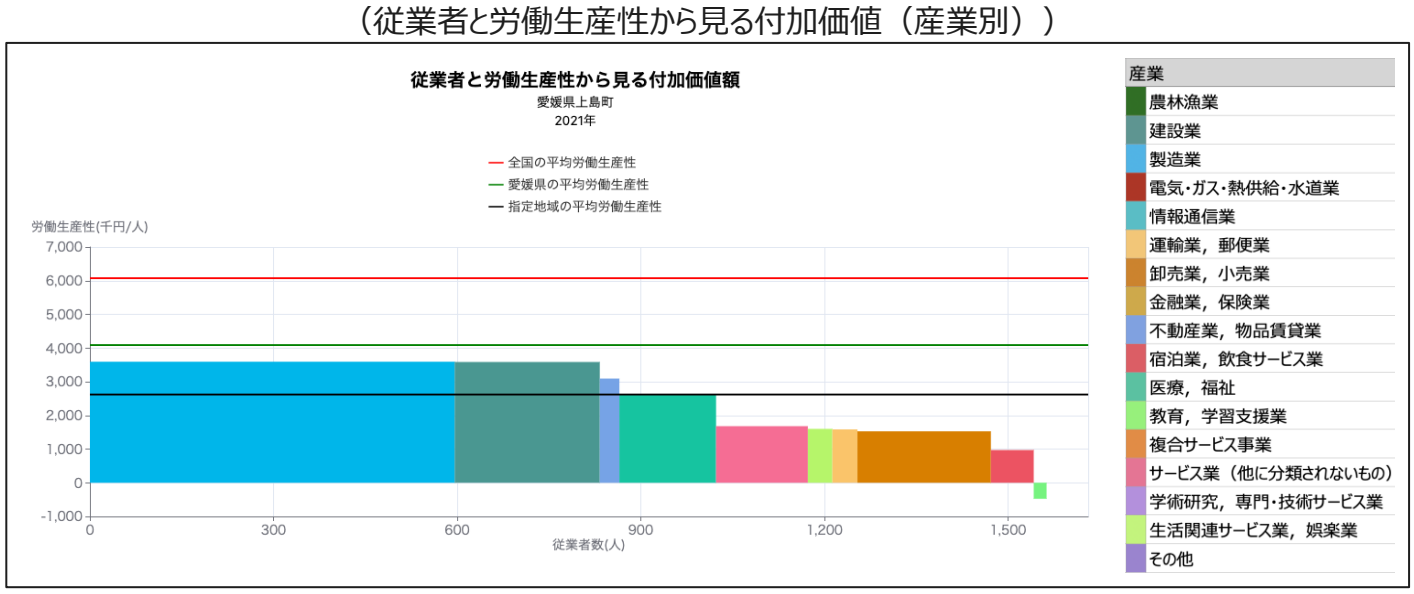

「豊かな」生活環境

買物環境
（食料品アクセス困難人口割合）

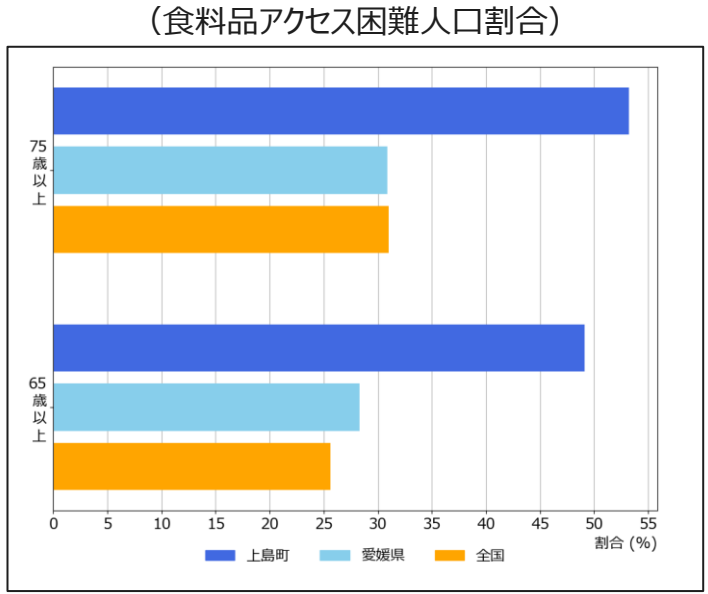

医療
（特定健康診査実施率の推移）

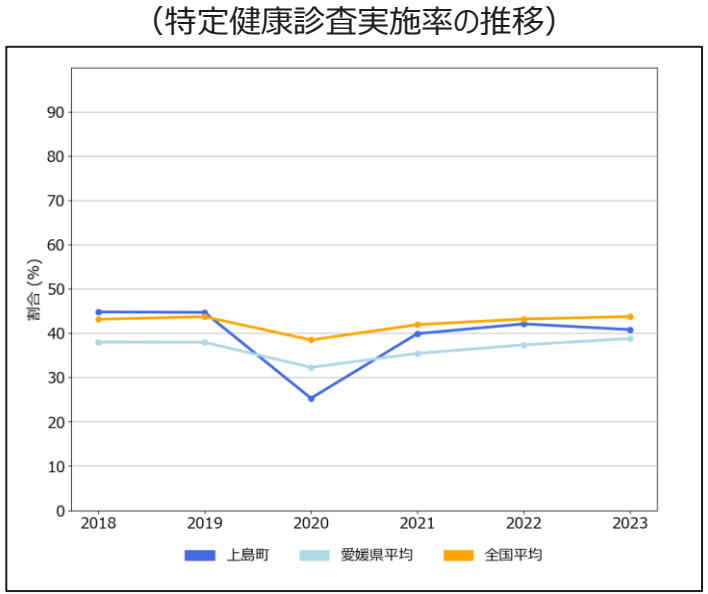

介護
（65歳以上人口と要介護・要支援認定率の推移）

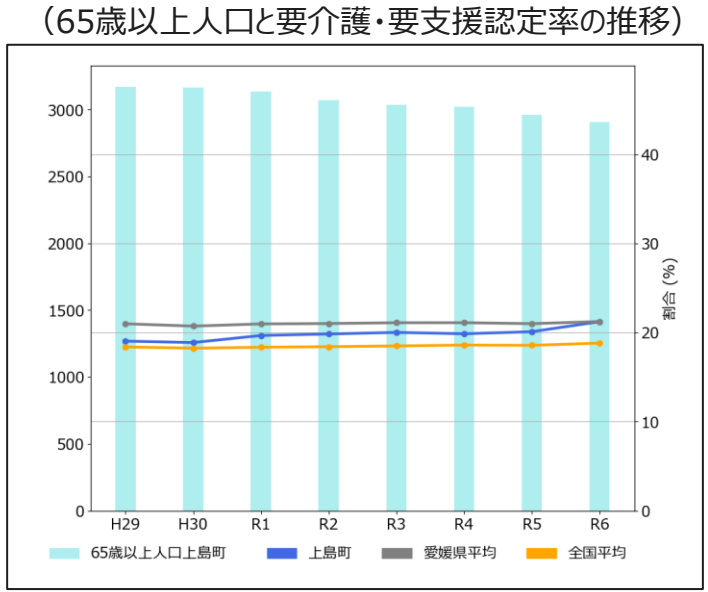

地方創生2.0「地域課題」ダッシュボード β版 ～愛媛県 久万高原町～

「新しい日本・楽しい日本」

出生に関する指標

出生数
（出生数とその増減率の推移）

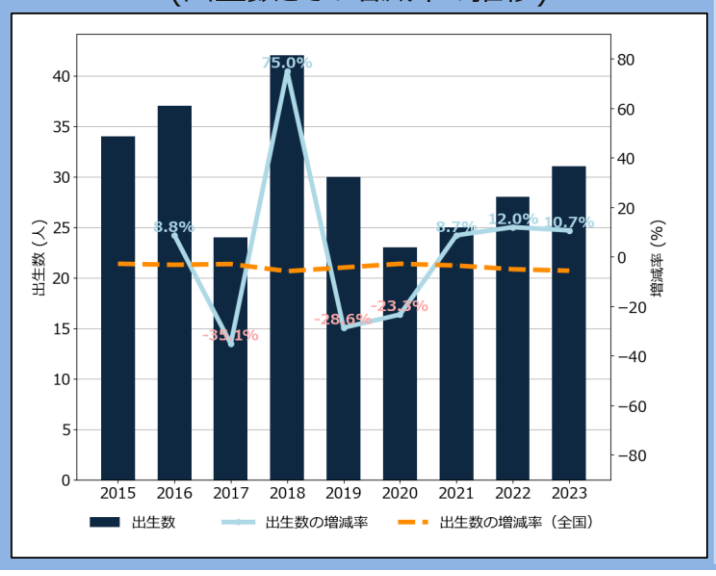

出生関連指標
（出生に関連する基本的な指標）

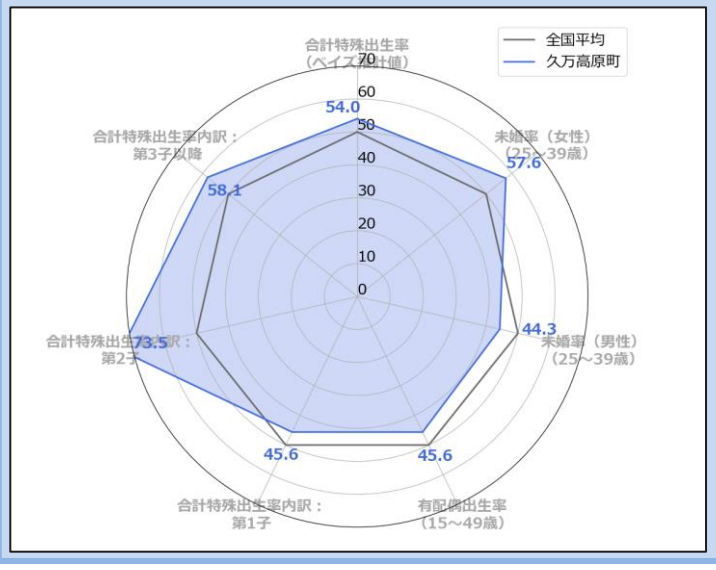

地域の出生環境指標
（出生等に影響を与える可能性のある地域環境指標群）

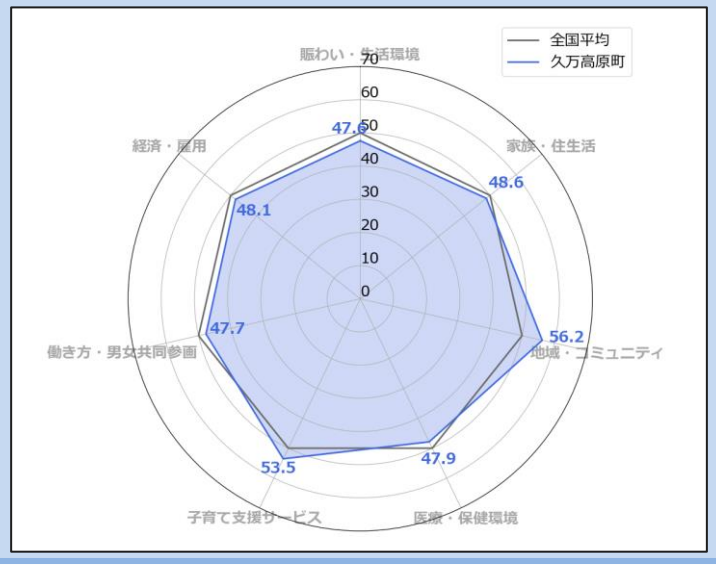

若者・女性に選ばれる

若者人口（20歳未満）の転出入

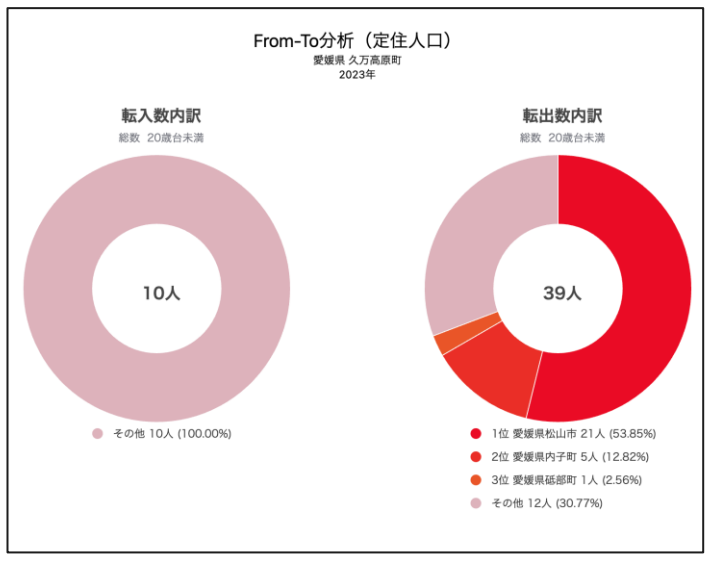

女性人口（全年齢）の転出入

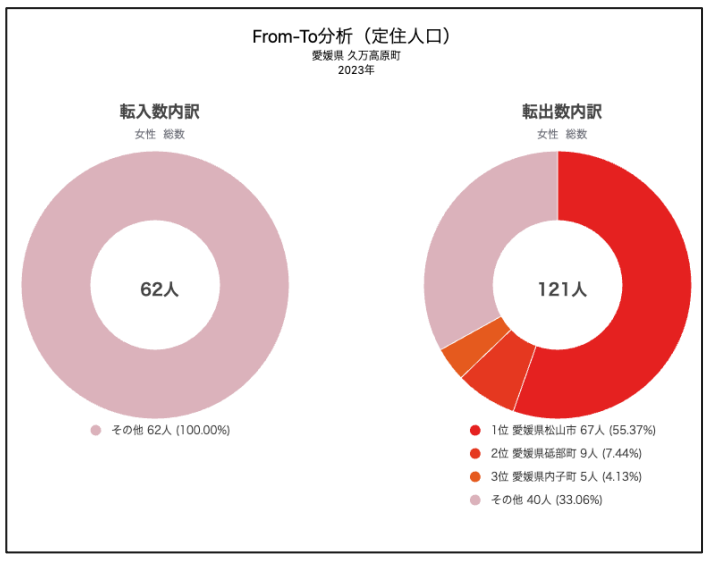

女性の就業

M字カーブ・L字カーブ
（年齢階層別の女性の就業率・正規雇用率）

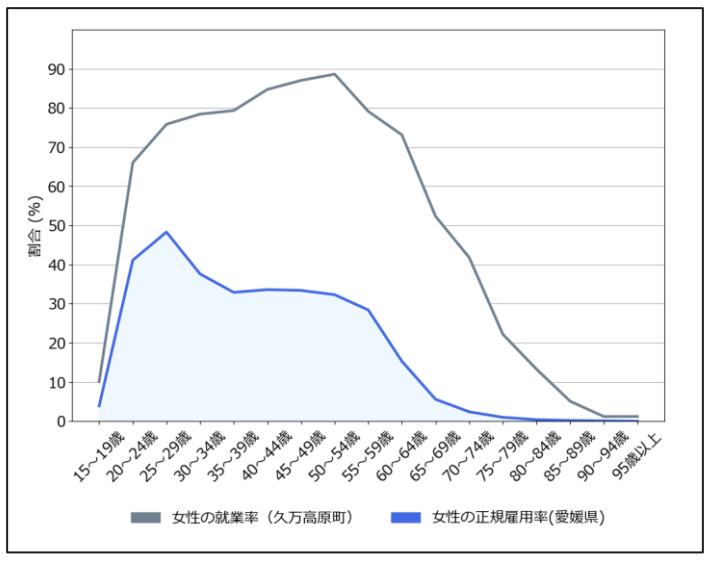

「強い」経済

地域における労働生産性
（就業者一人当たりの県民総生産（推移））

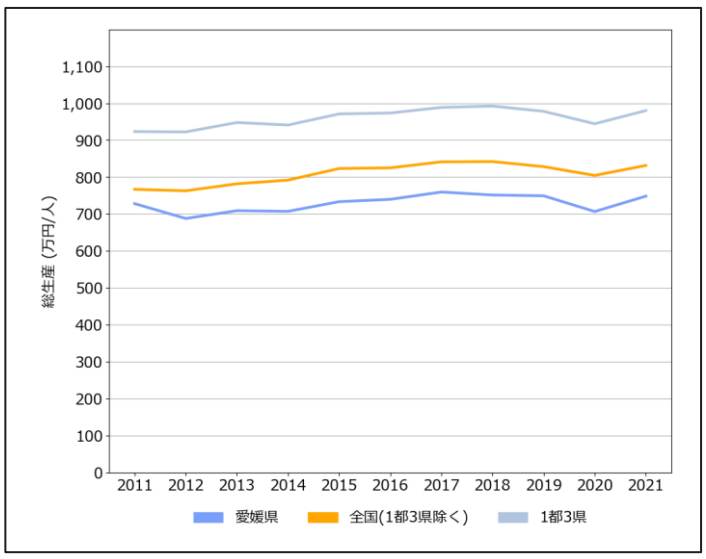

地域の産業構造
（従業者と労働生産性から見る付加価値（産業別））

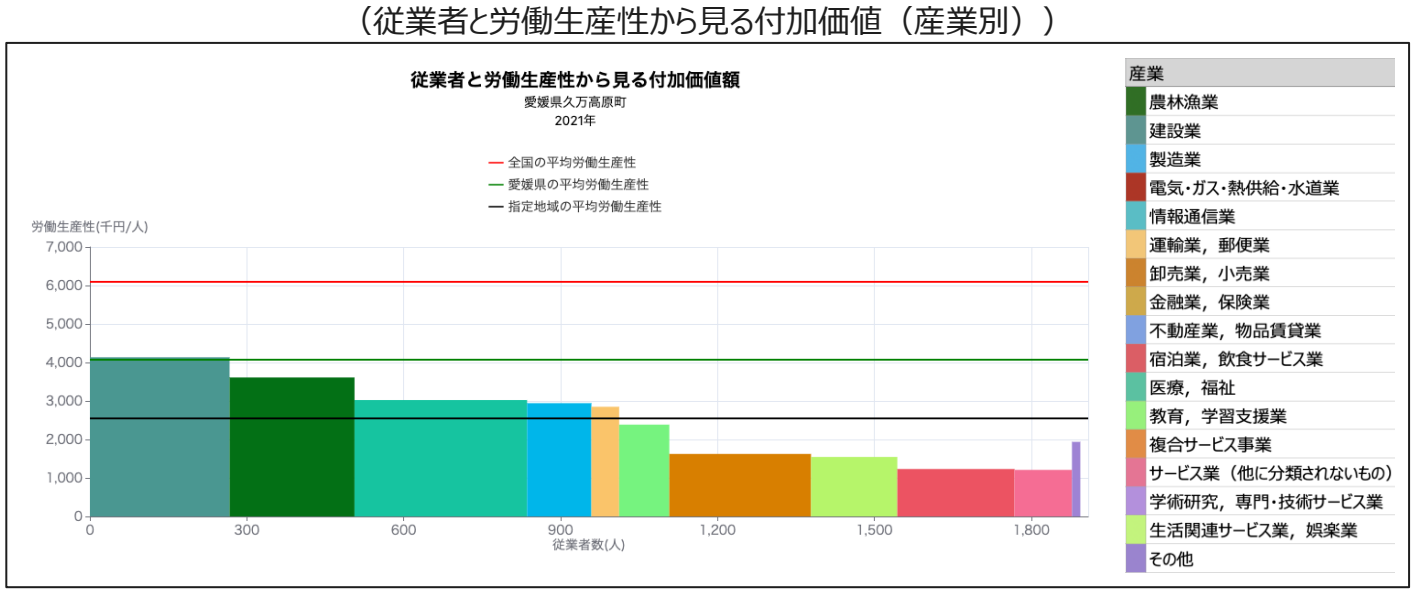

「豊かな」生活環境

買物環境
（食料品アクセス困難人口割合）

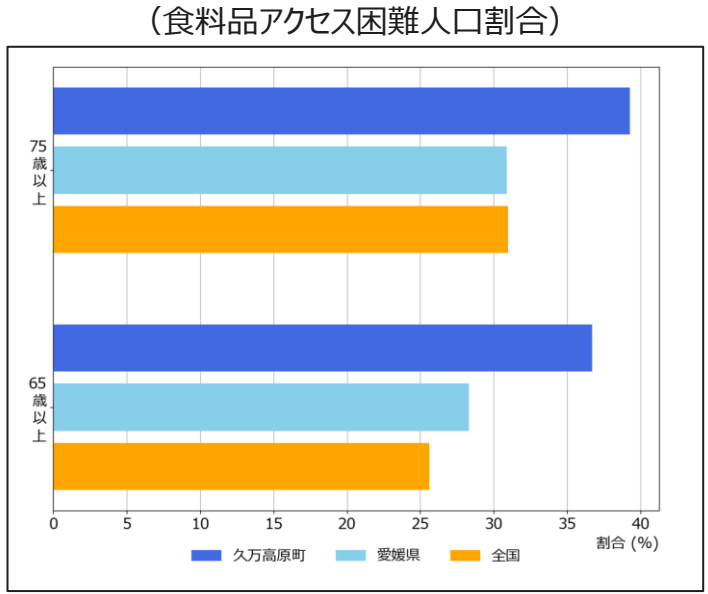

医療
（特定健康診査実施率の推移）

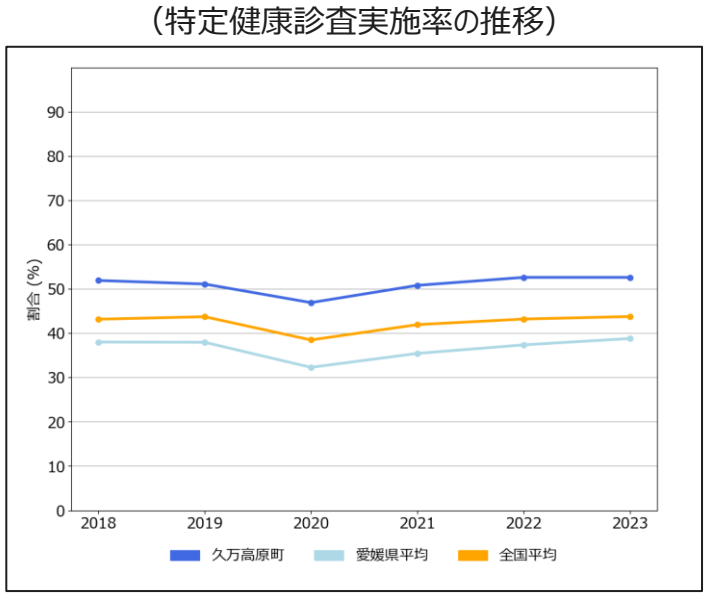

介護
（65歳以上人口と要介護・要支援認定率の推移）

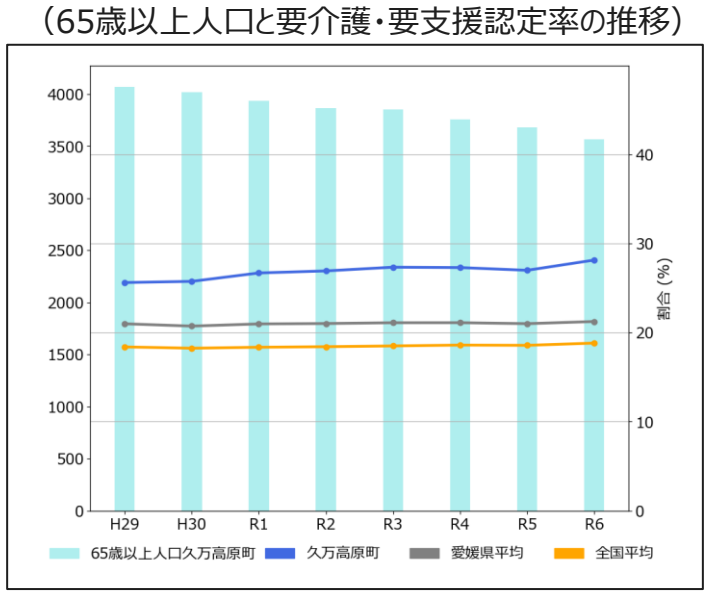

地方創生2.0「地域課題」ダッシュボード β版 ～愛媛県 松前町～

「新しい日本・楽しい日本」

出生に関する指標

出生数
（出生数とその増減率の推移）

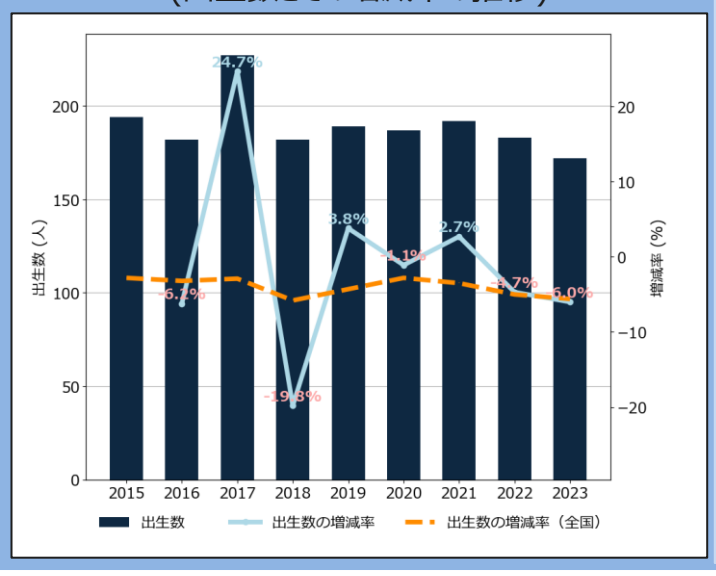

出生関連指標
（出生に関連する基本的な指標）

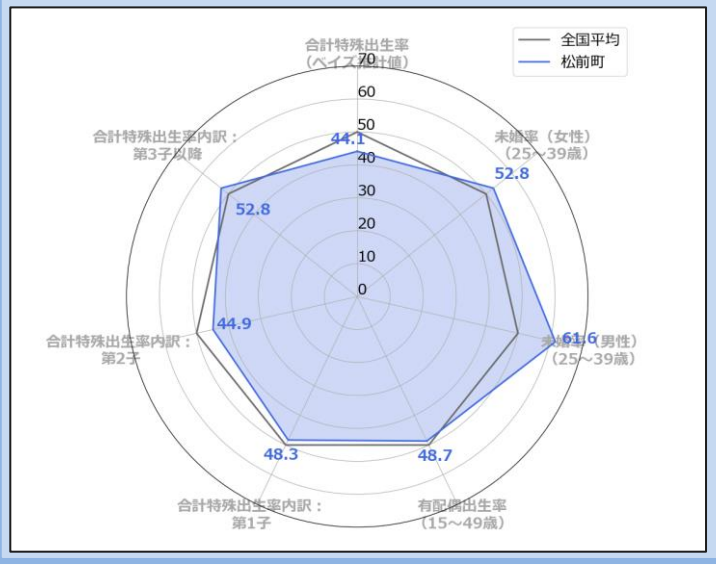

地域の出生環境指標
（出生等に影響を与える可能性のある地域環境指標群）

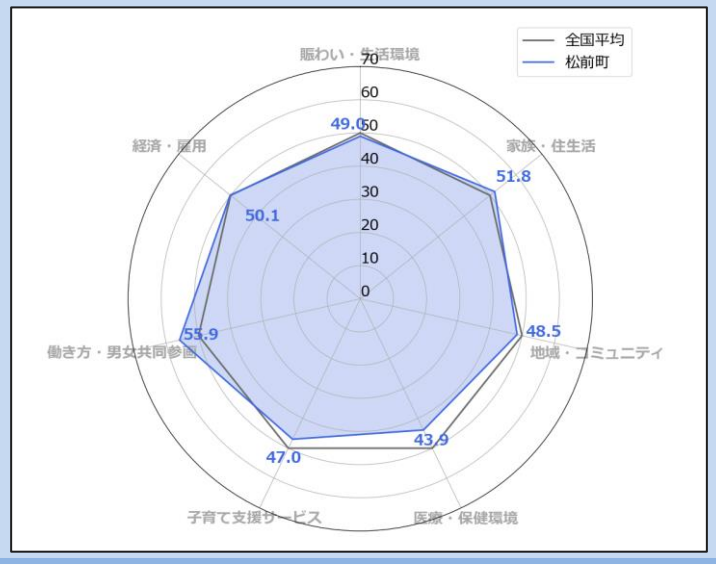

若者・女性に選ばれる

若者人口（20歳未満）の転出入

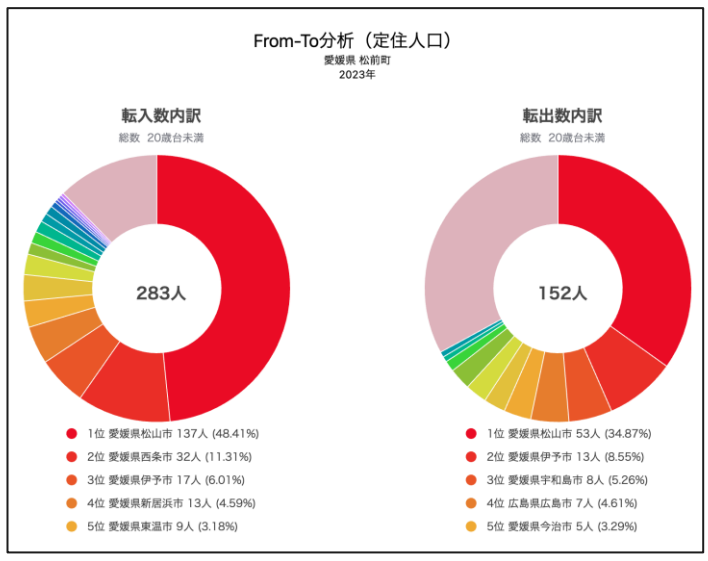

女性人口（全年齢）の転出入

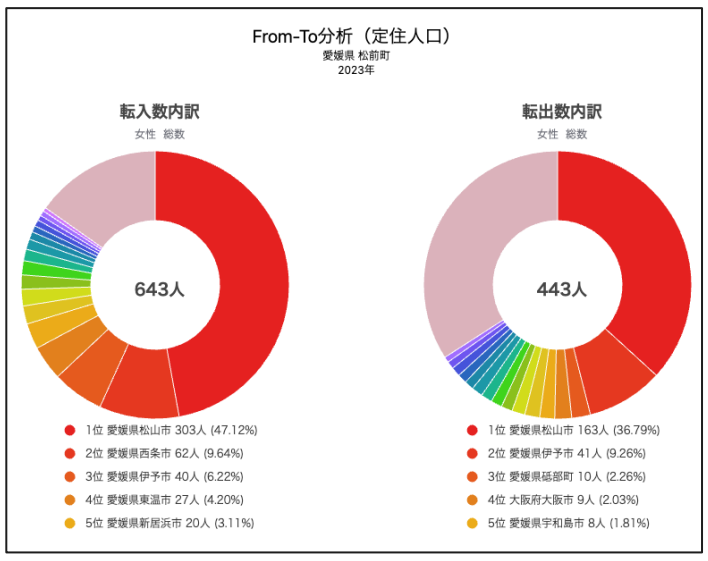

女性の就業

M字カーブ・L字カーブ
（年齢階層別の女性の就業率・正規雇用率）

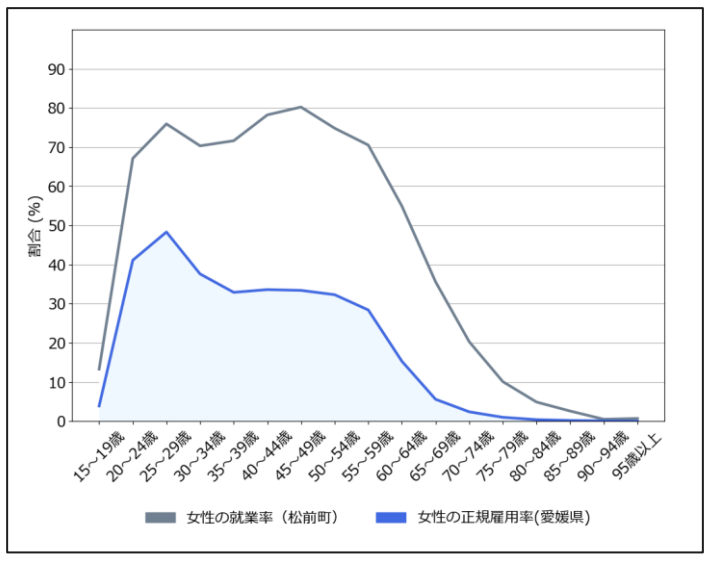

「強い」経済

地域における労働生産性
（就業者一人当たりの県民総生産（推移））

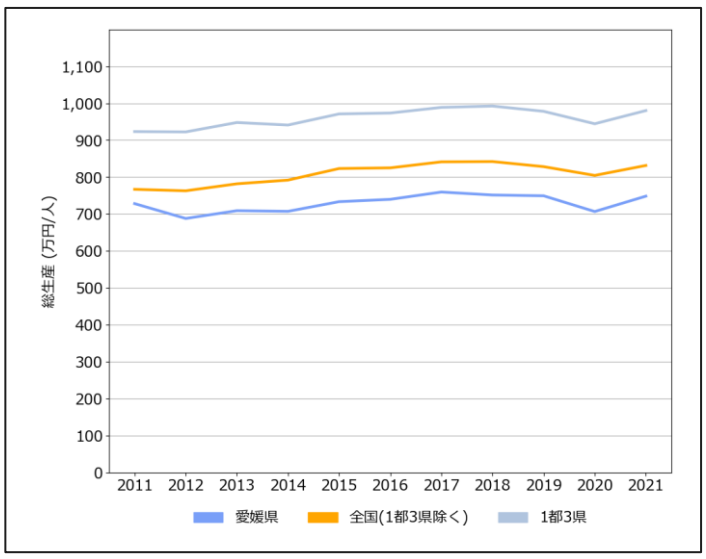

地域の産業構造
（従業者と労働生産性から見る付加価値（産業別））

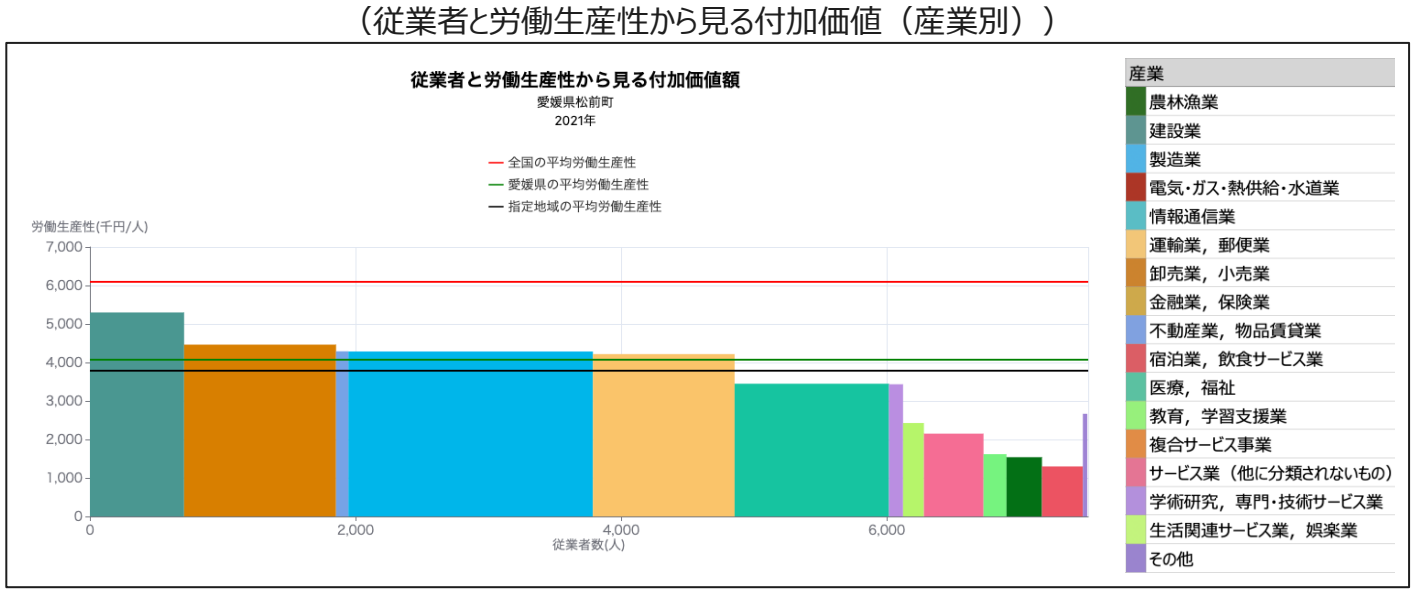

「豊かな」生活環境

買物環境
（食料品アクセス困難人口割合）

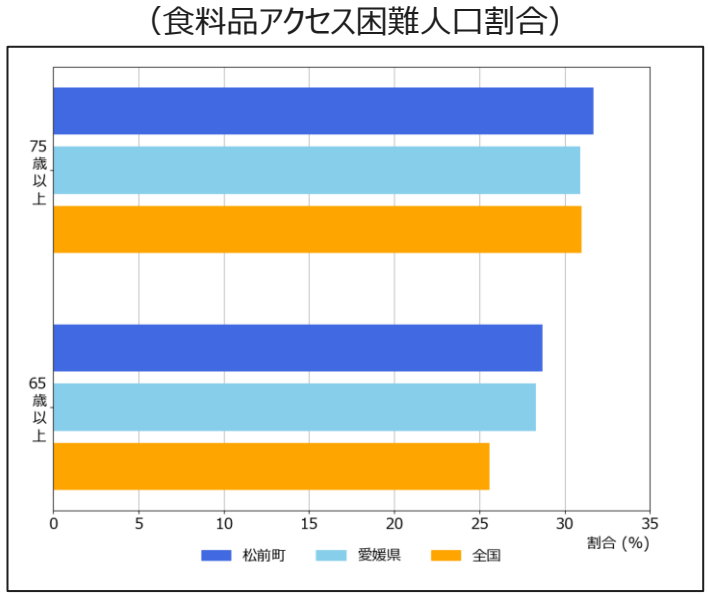

医療
（特定健康診査実施率の推移）

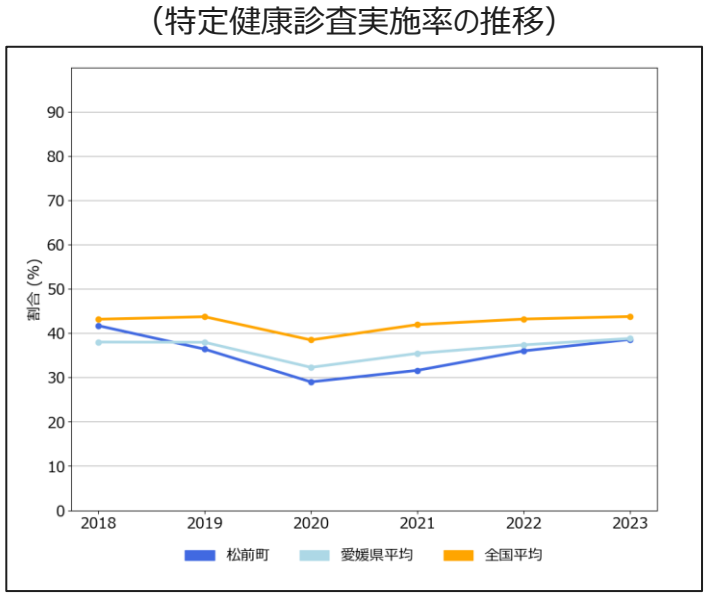

介護
（65歳以上人口と要介護・要支援認定率の推移）

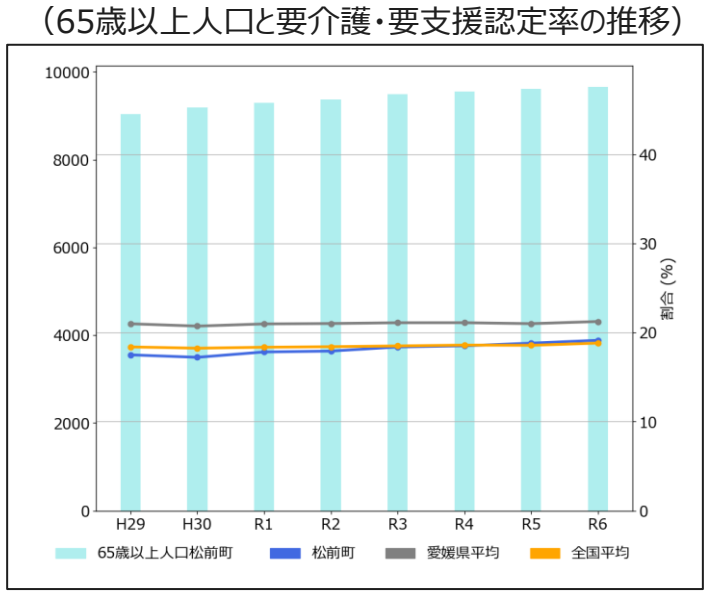

地方創生2.0「地域課題」ダッシュボード β版 ～愛媛県 砥部町～

「新しい日本・楽しい日本」

出生に関する指標

出生数
（出生数とその増減率の推移）

出生関連指標
（出生に関連する基本的な指標）

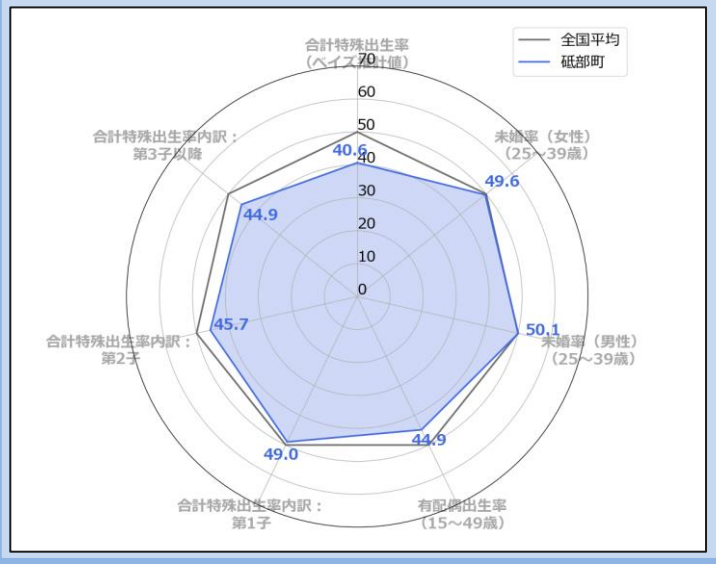

地域の出生環境指標
（出生等に影響を与える可能性のある地域環境指標群）

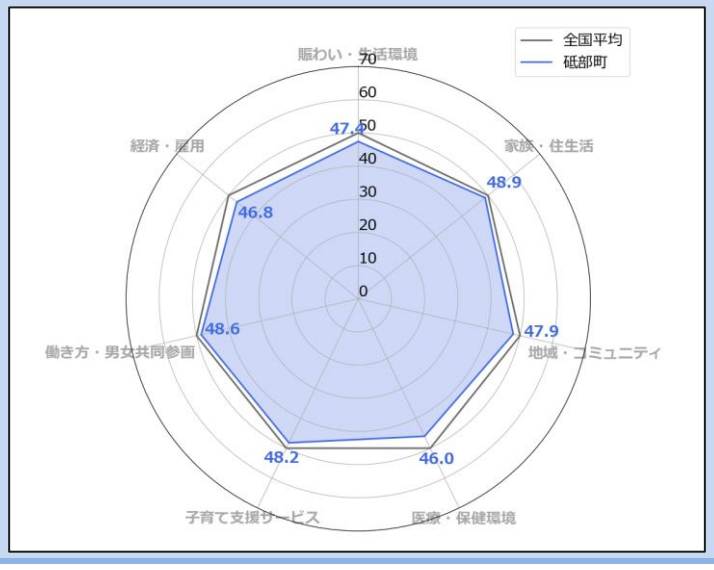

若者・女性に選ばれる

若者人口（20歳未満）の転出入

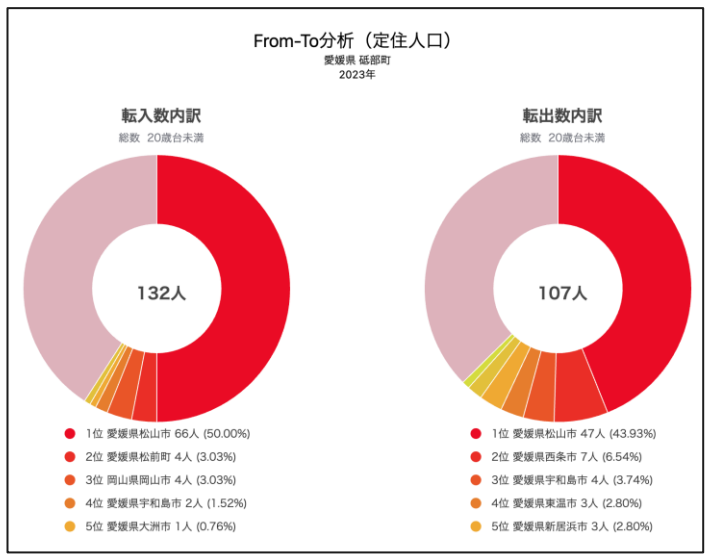

女性人口（全年齢）の転出入

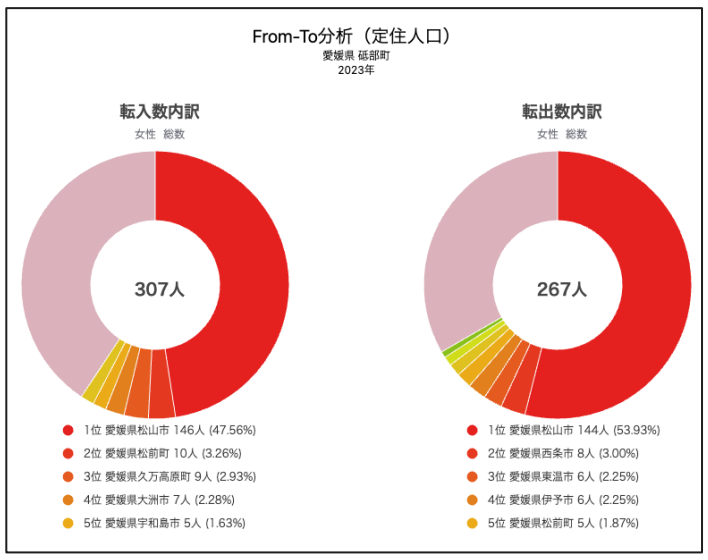

女性の就業

M字カーブ・L字カーブ
（年齢階層別の女性の就業率・正規雇用率）

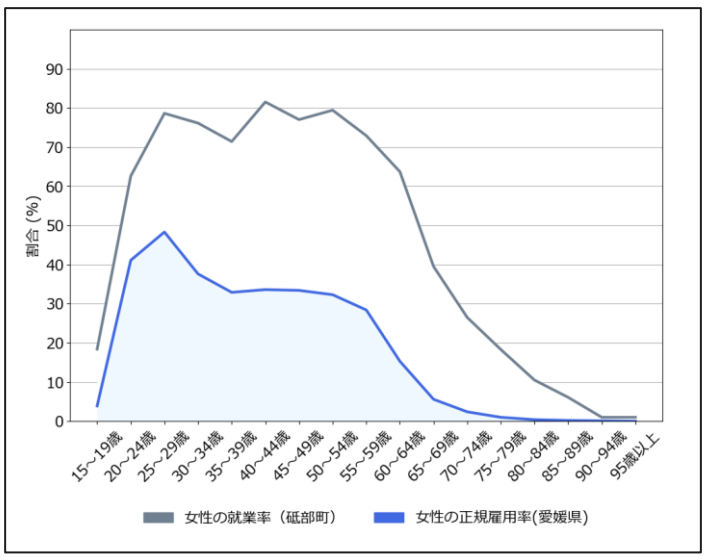

「強い」経済

地域における労働生産性
（就業者一人当たりの県民総生産（推移））

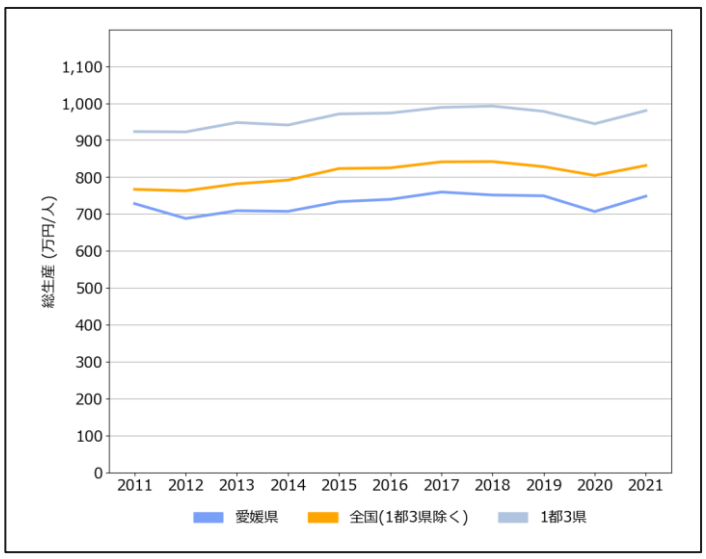

地域の産業構造
（従業者と労働生産性から見る付加価値（産業別））

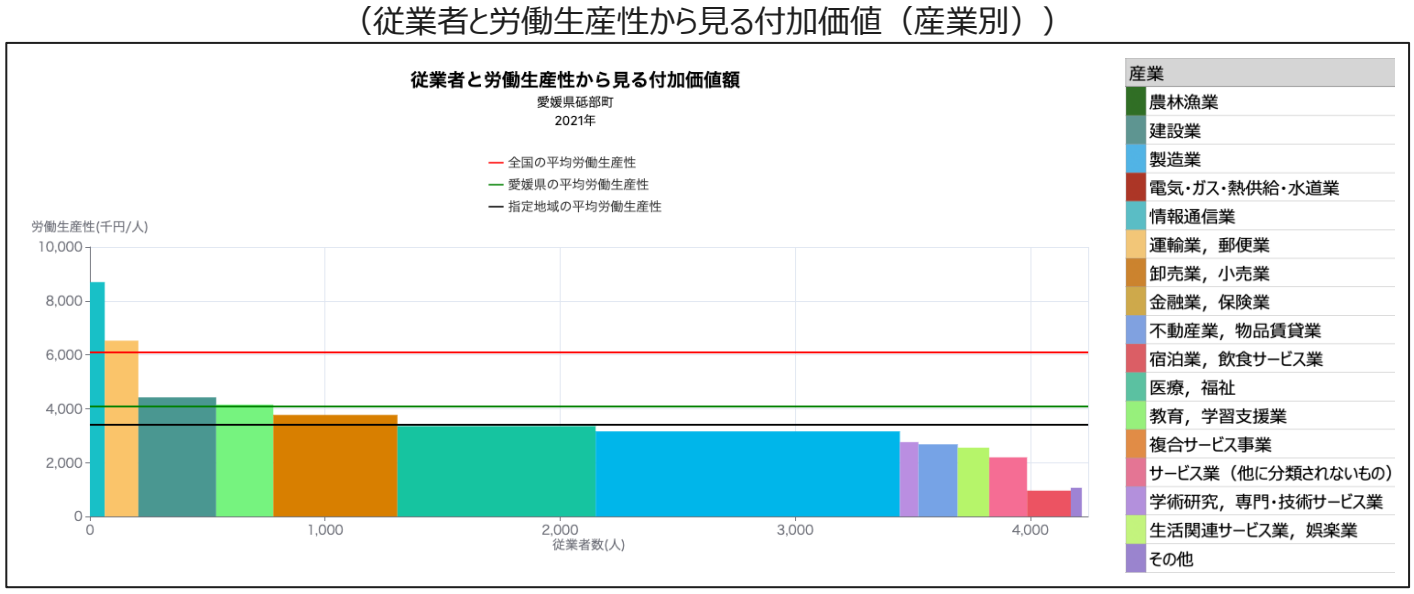

「豊かな」生活環境

買物環境
（食料品アクセス困難人口割合）

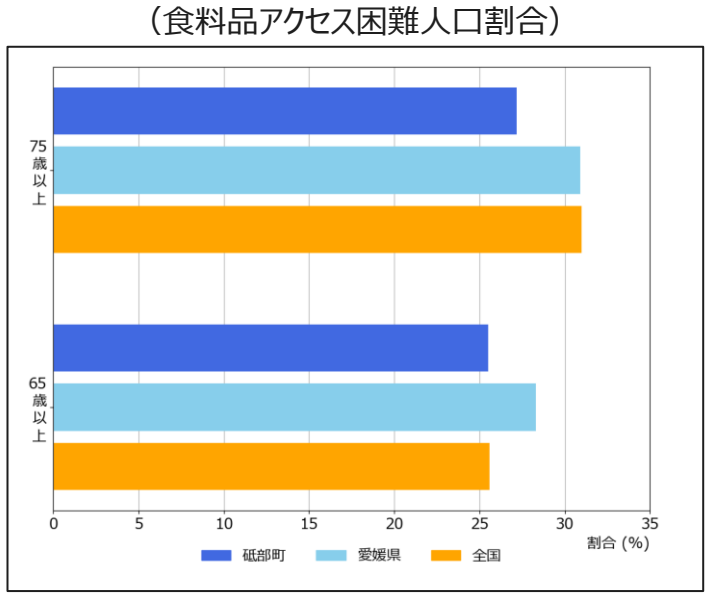

医療
（特定健康診査実施率の推移）

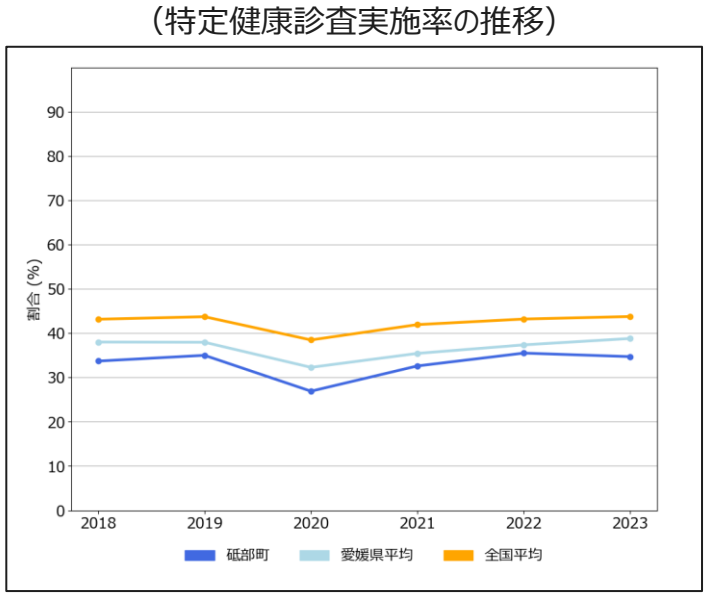

介護
（65歳以上人口と要介護・要支援認定率の推移）

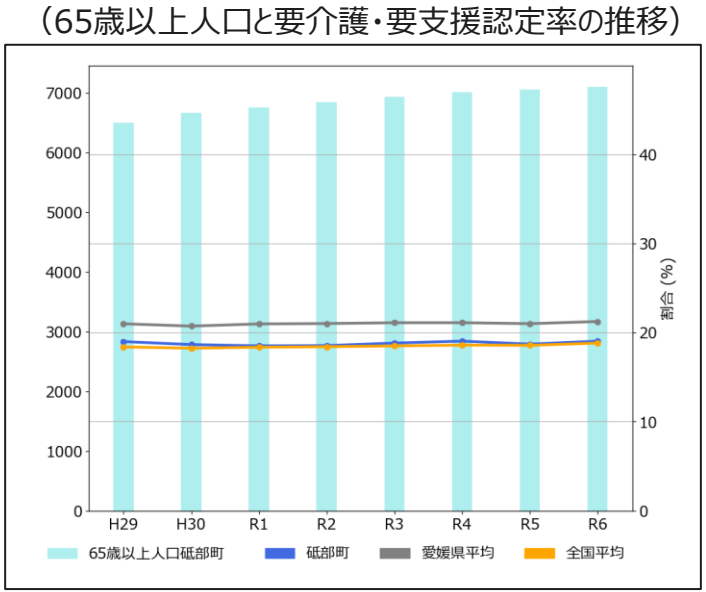

地方創生2.0「地域課題」ダッシュボード β版 ～愛媛県 内子町～

「新しい日本・楽しい日本」

出生に関する指標

出生数
（出生数とその増減率の推移）

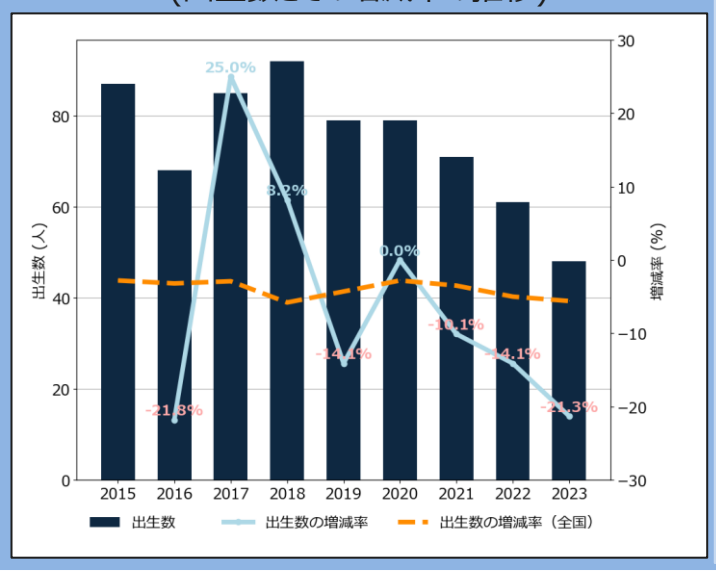

出生関連指標
（出生に関連する基本的な指標）

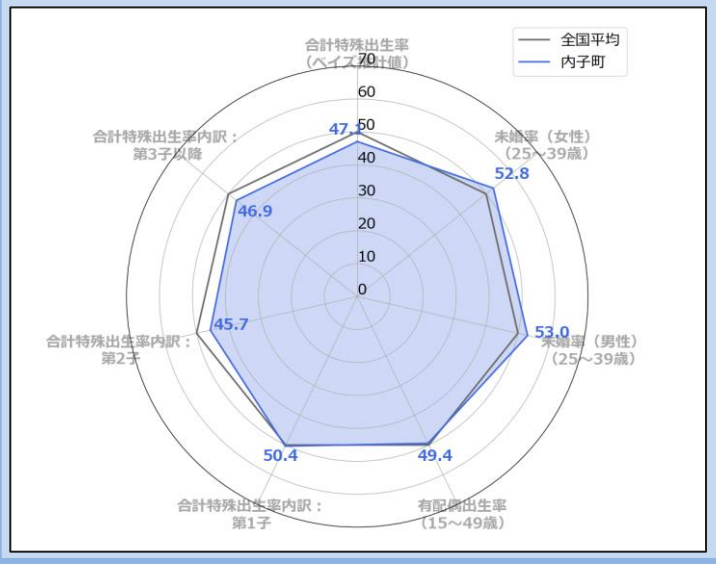

地域の出生環境指標
（出生等に影響を与える可能性のある地域環境指標群）

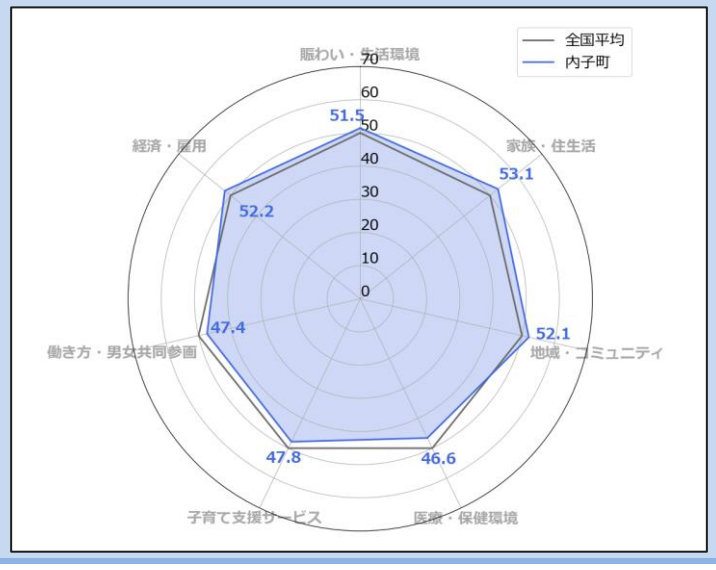

若者・女性に選ばれる

若者人口（20歳未満）の転出入

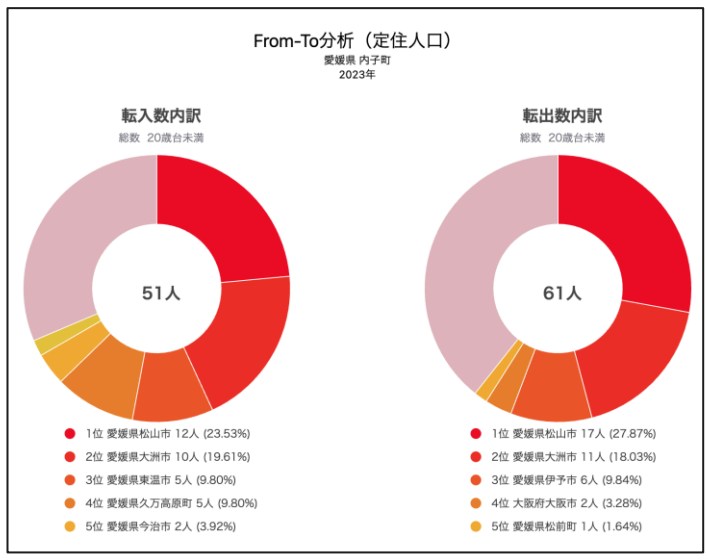

女性人口（全年齢）の転出入

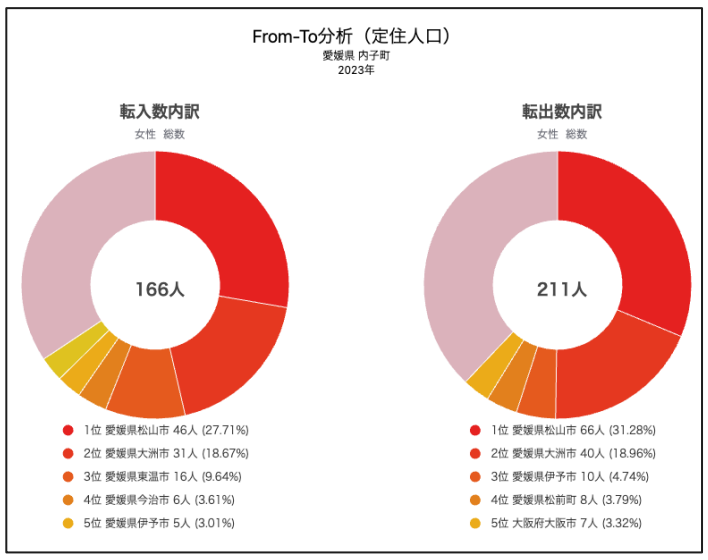

女性の就業

M字カーブ・L字カーブ
（年齢階層別の女性の就業率・正規雇用率）

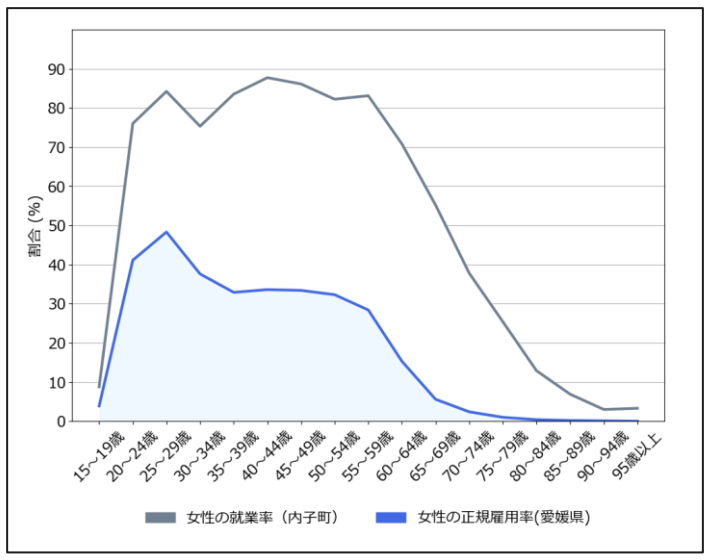

「強い」経済

地域における労働生産性
（就業者一人当たりの県民総生産（推移））

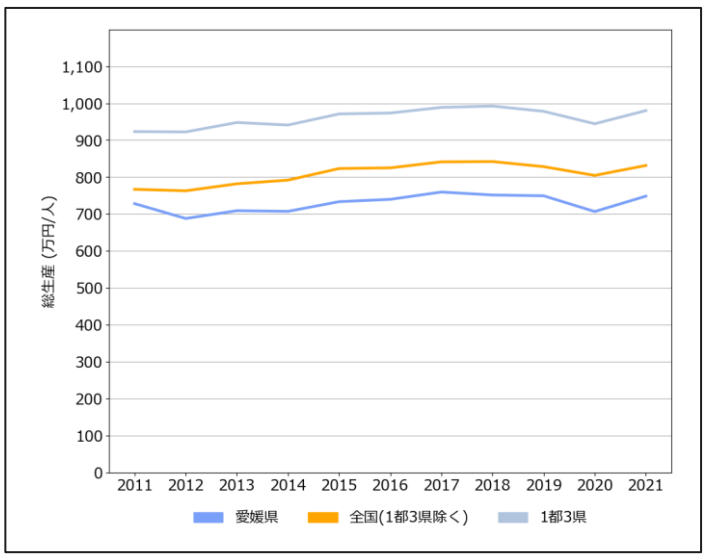

地域の産業構造
（従業者と労働生産性から見る付加価値（産業別））

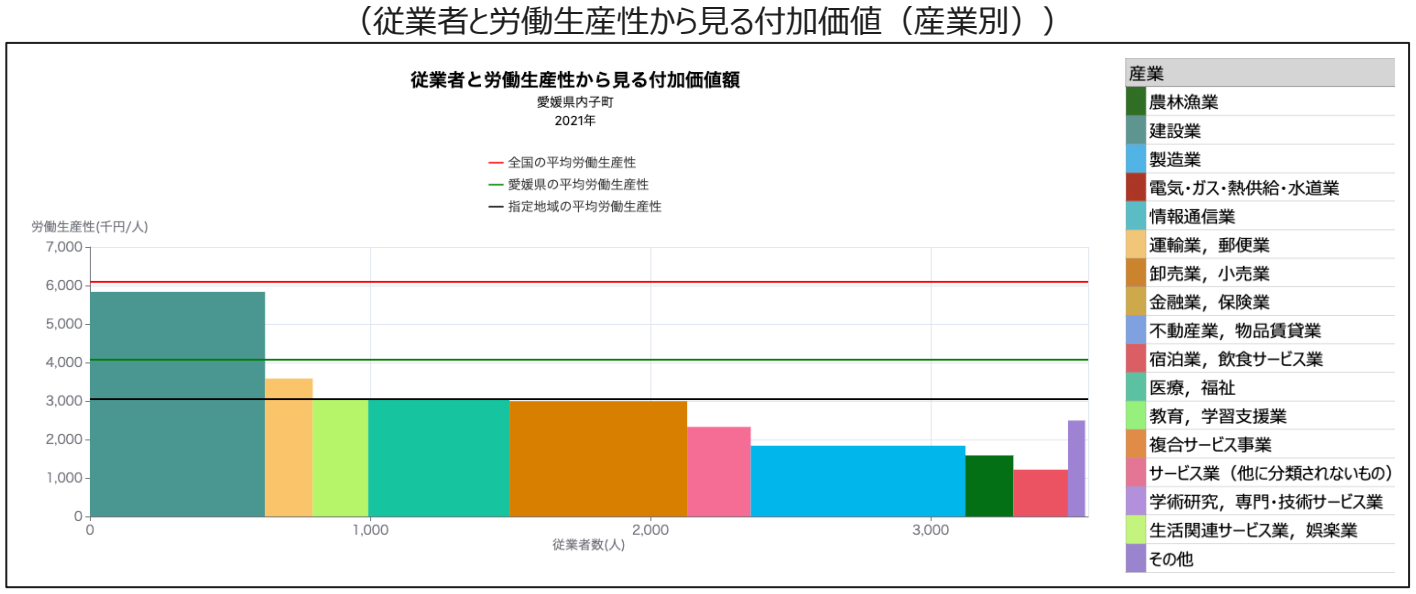

「豊かな」生活環境

買物環境
（食料品アクセス困難人口割合）

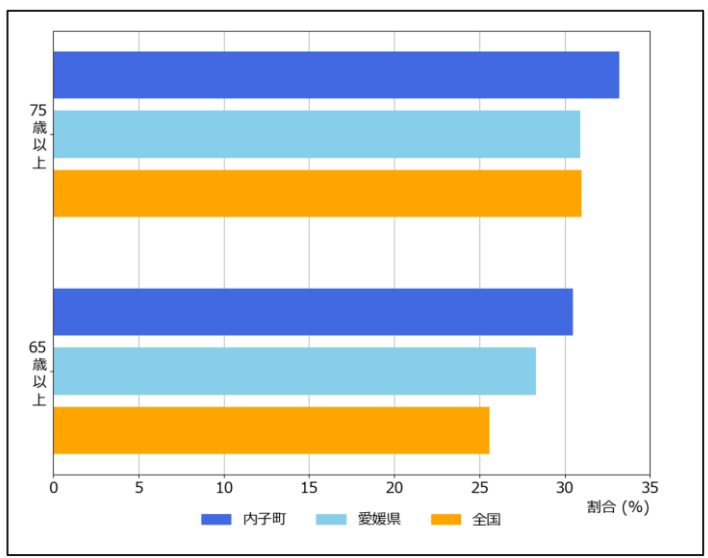

医療
（特定健康診査実施率の推移）

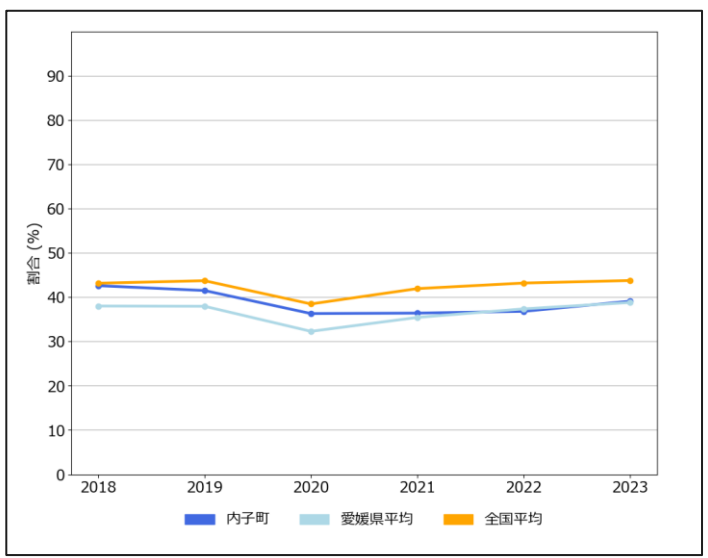

介護
（65歳以上人口と要介護・要支援認定率の推移）

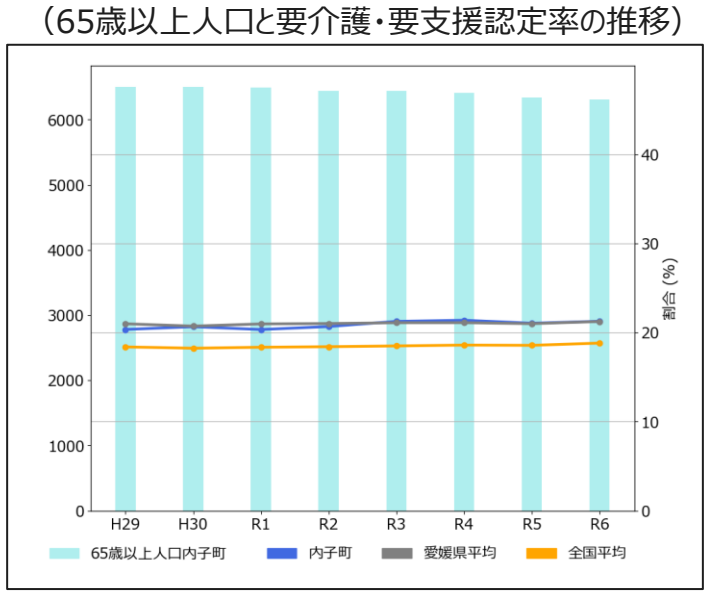

地方創生2.0「地域課題」ダッシュボード β版 ～愛媛県 伊方町～

「新しい日本・楽しい日本」

出生に関する指標

出生数
（出生数とその増減率の推移）

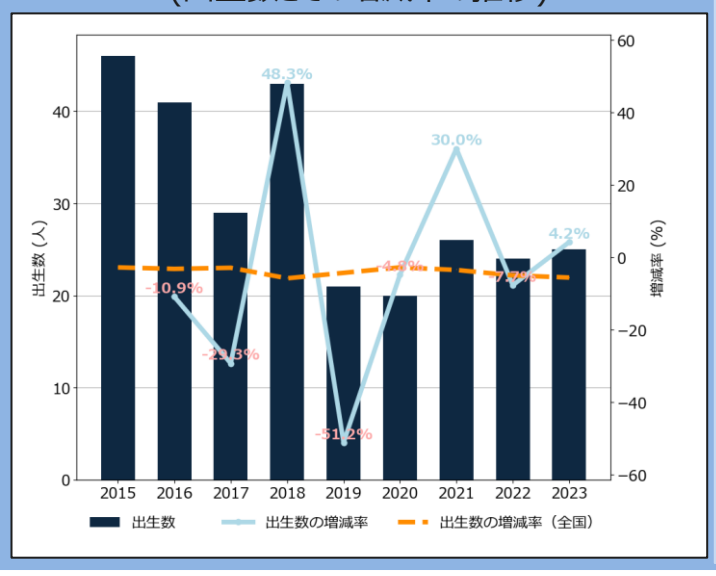

出生関連指標
（出生に関連する基本的な指標）

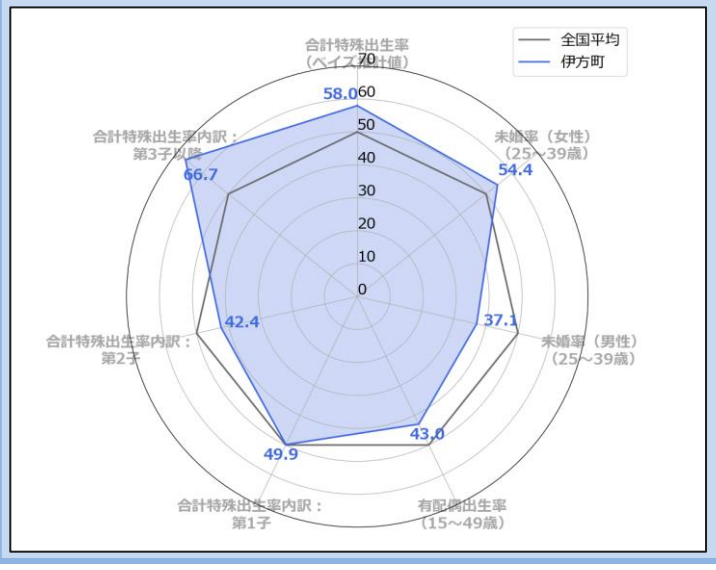

地域の出生環境指標
（出生等に影響を与える可能性のある地域環境指標群）

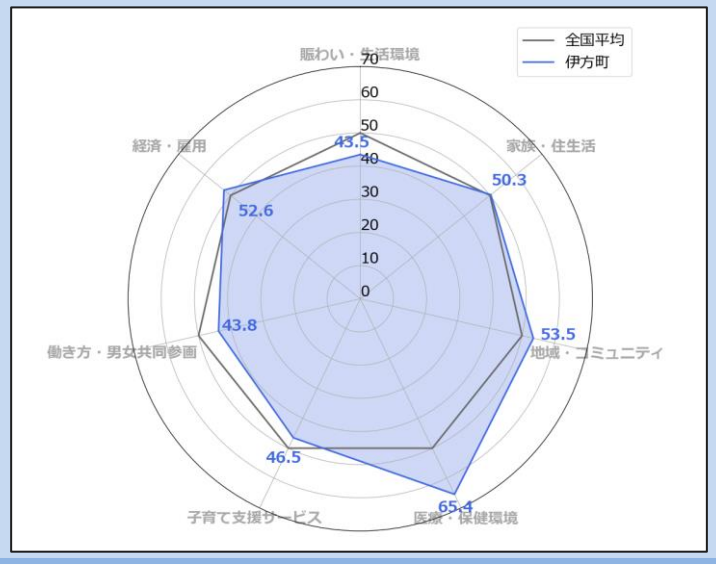

若者・女性に選ばれる

若者人口（20歳未満）の転出入

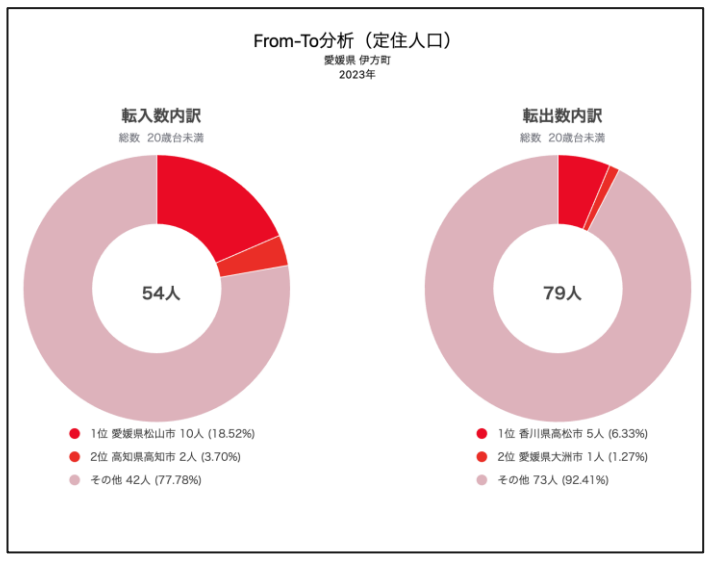

女性人口（全年齢）の転出入

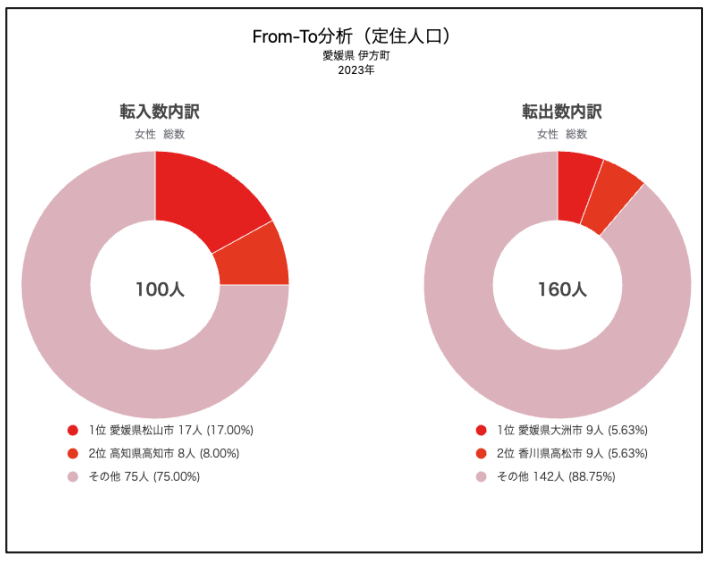

女性の就業

M字カーブ・L字カーブ
（年齢階層別の女性の就業率・正規雇用率）

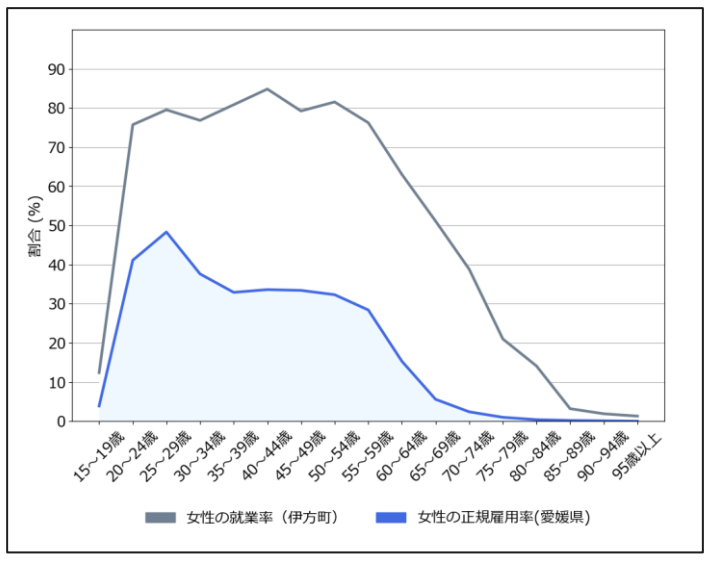

「強い」経済

地域における労働生産性
（就業者一人当たりの県民総生産（推移））

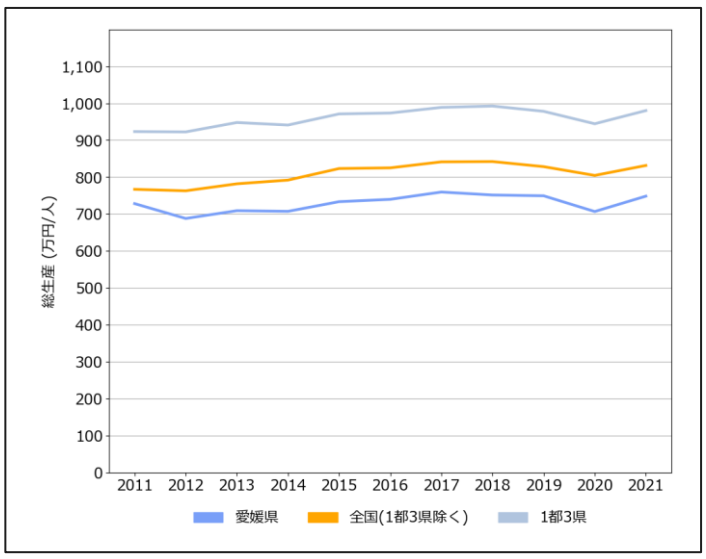

地域の産業構造
（従業者と労働生産性から見る付加価値（産業別））

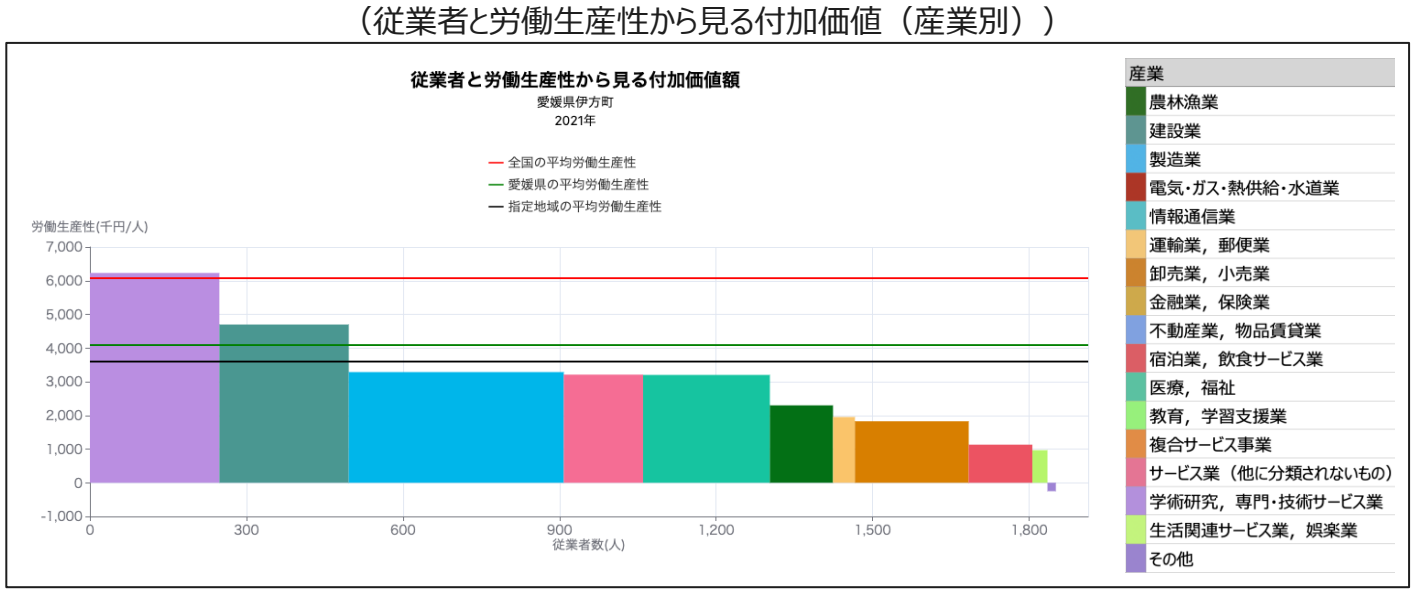

「豊かな」生活環境

買物環境
（食料品アクセス困難人口割合）

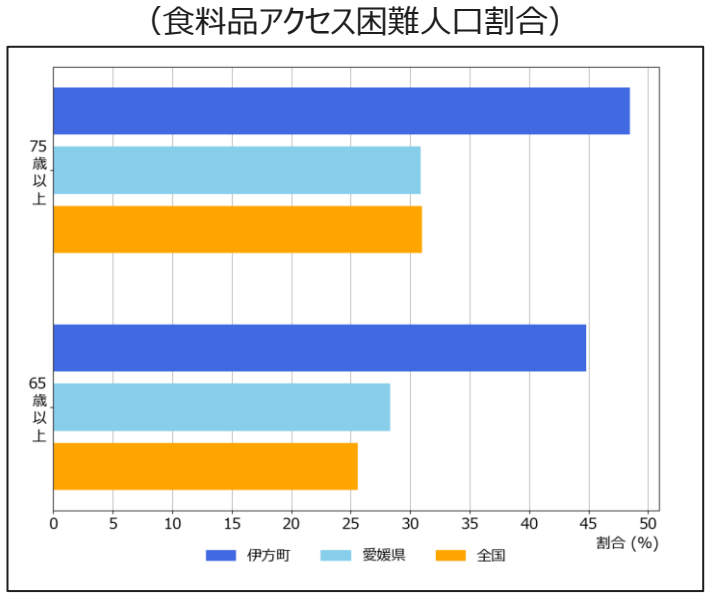

医療
（特定健康診査実施率の推移）

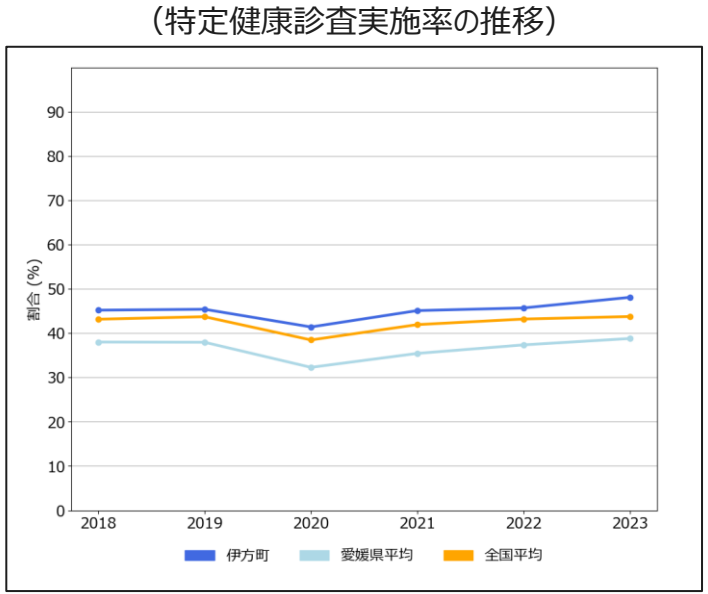

介護
（65歳以上人口と要介護・要支援認定率の推移）

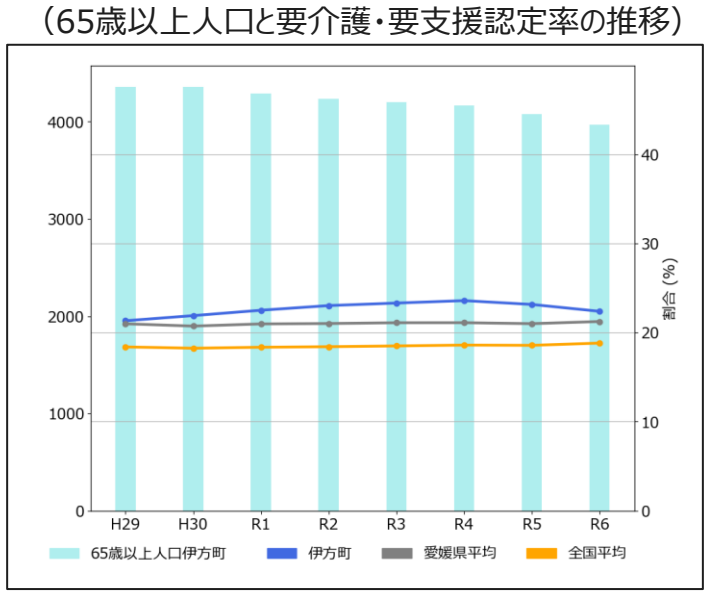

地方創生2.0「地域課題」ダッシュボード β版 ～愛媛県 松野町～

「新しい日本・楽しい日本」

出生に関する指標

出生数
（出生数とその増減率の推移）

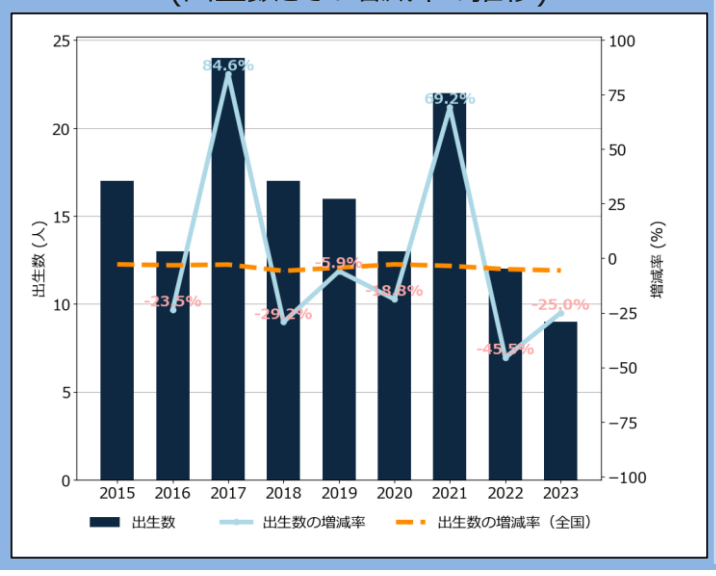

出生関連指標
（出生に関連する基本的な指標）

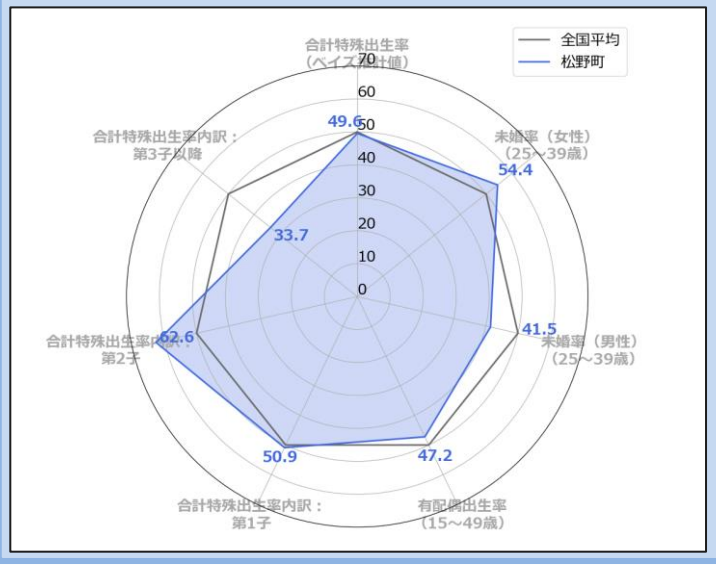

地域の出生環境指標
（出生等に影響を与える可能性のある地域環境指標群）

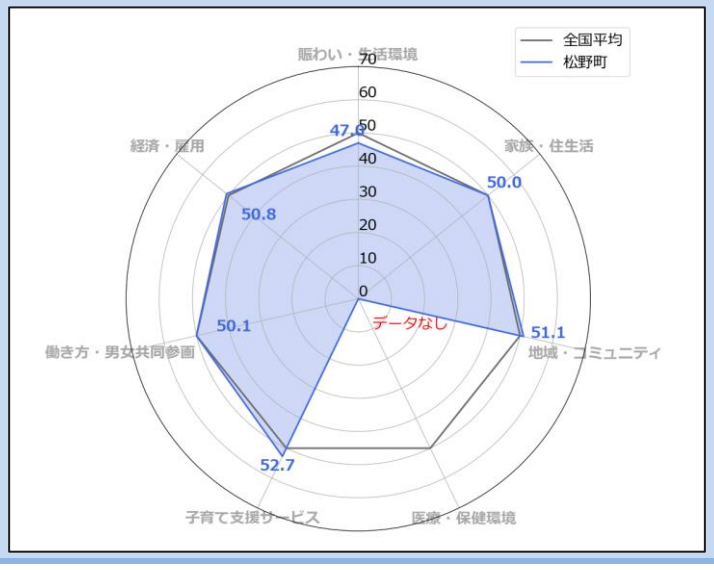

若者・女性に選ばれる

若者人口（20歳未満）の転出入

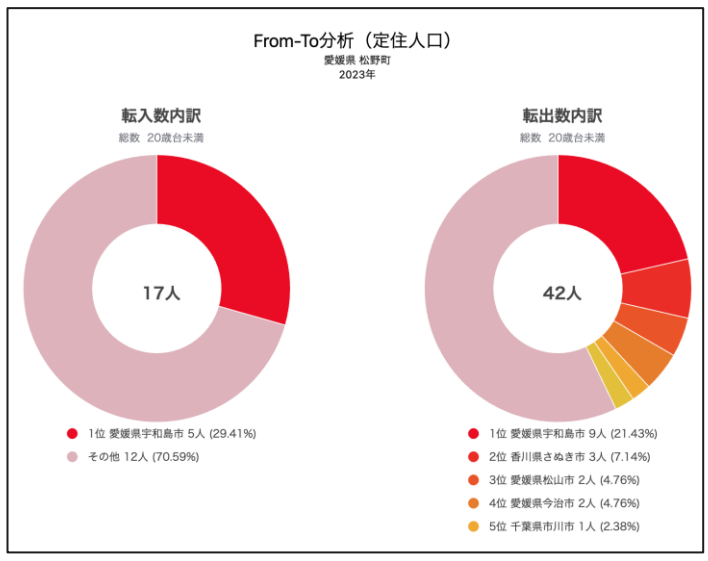

女性人口（全年齢）の転出入

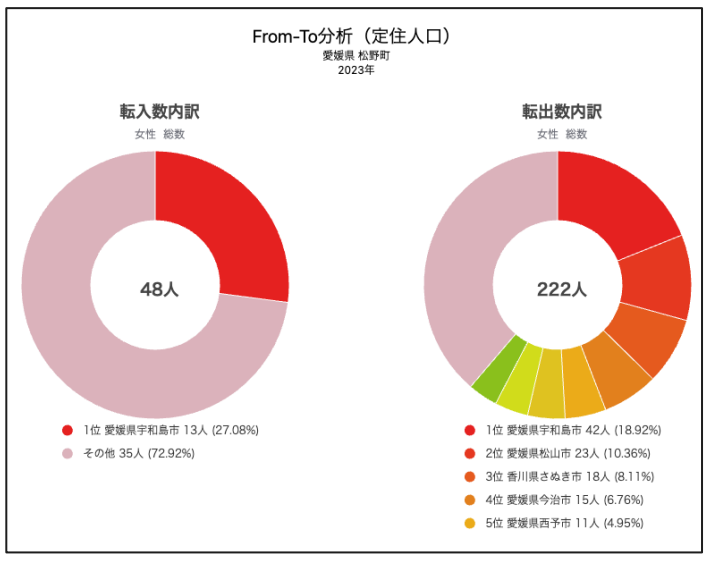

女性の就業

M字カーブ・L字カーブ
（年齢階層別の女性の就業率・正規雇用率）

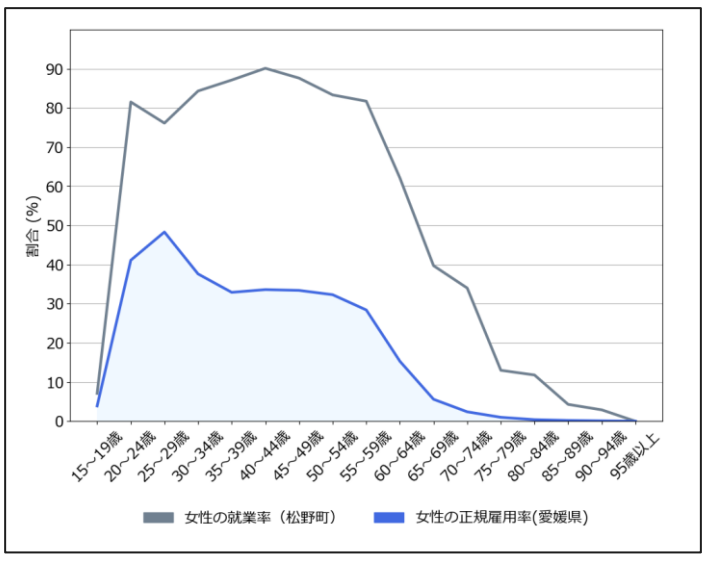

「強い」経済

地域における労働生産性
（就業者一人当たりの県民総生産（推移））

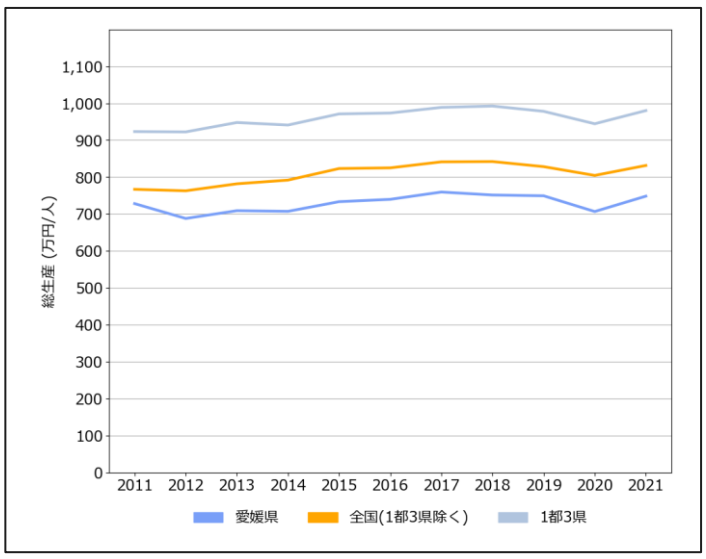

地域の産業構造
（従業者と労働生産性から見る付加価値（産業別））

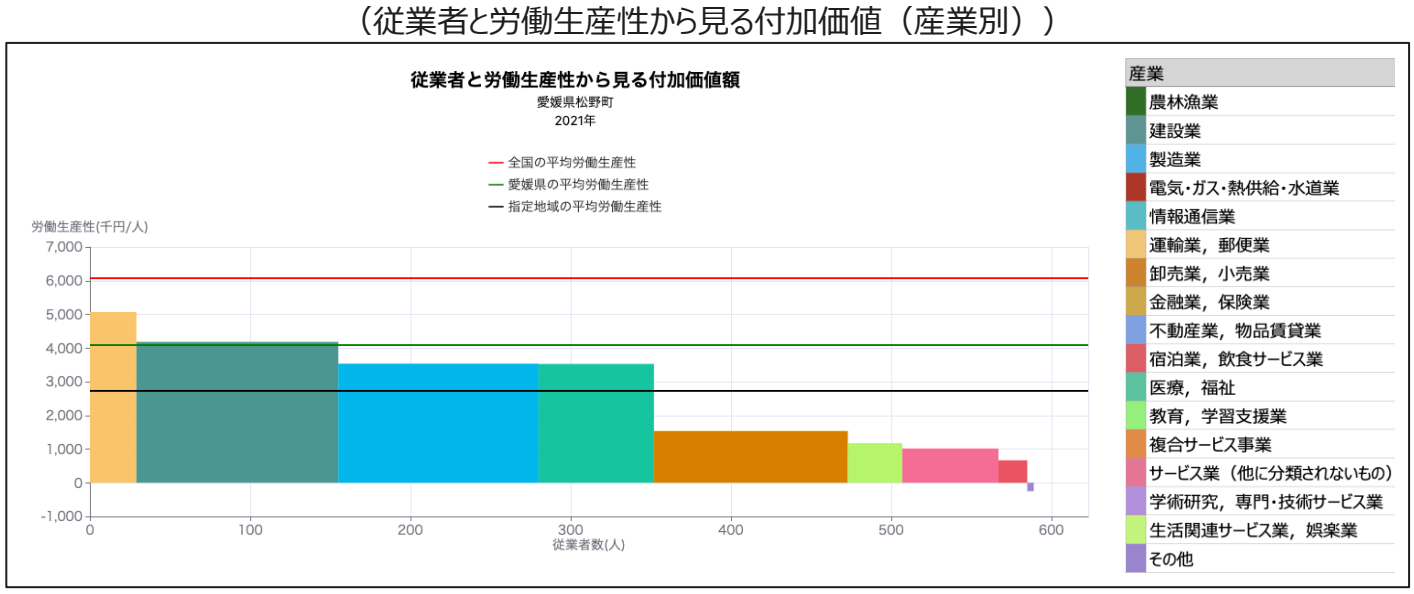

「豊かな」生活環境

買物環境
（食料品アクセス困難人口割合）

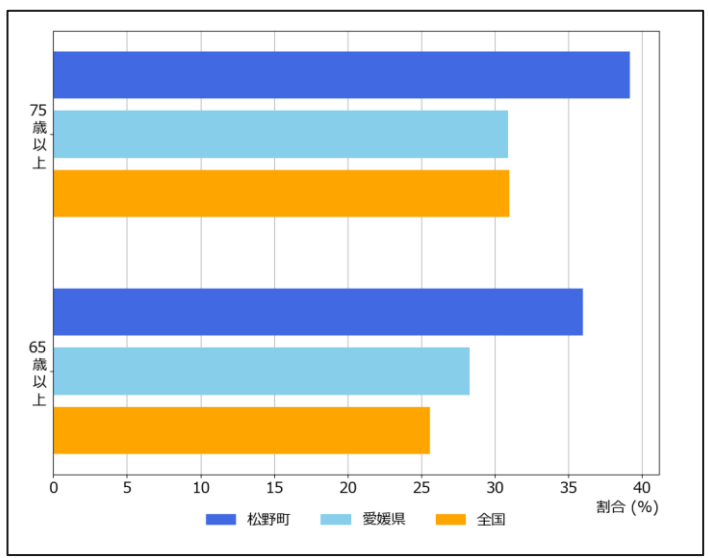

医療
（特定健康診査実施率の推移）

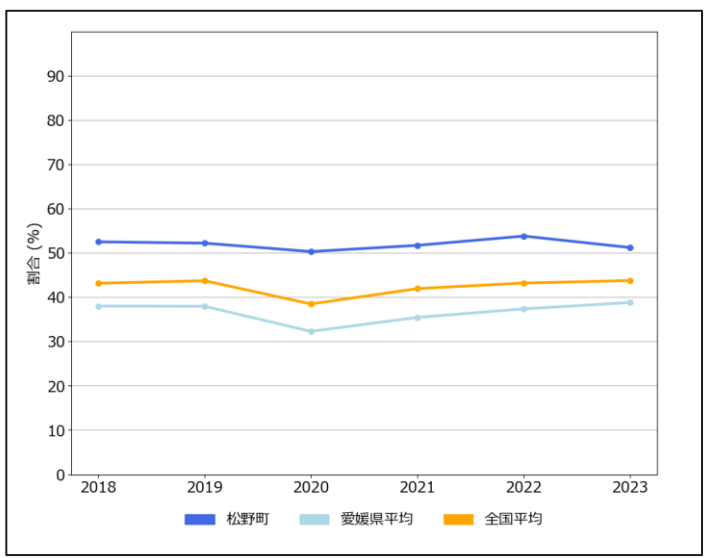

介護
（65歳以上人口と要介護・要支援認定率の推移）

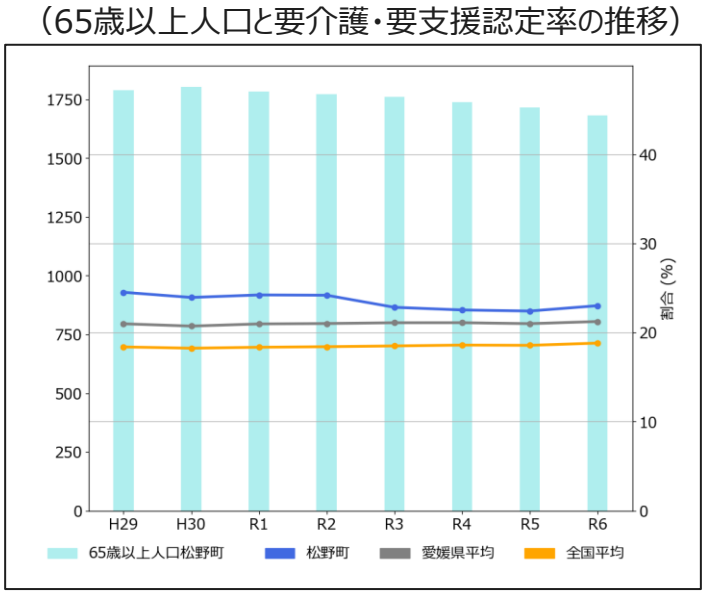

地方創生2.0「地域課題」ダッシュボード β版 ～愛媛県 鬼北町～

「新しい日本・楽しい日本」

出生に関する指標

出生数
（出生数とその増減率の推移）

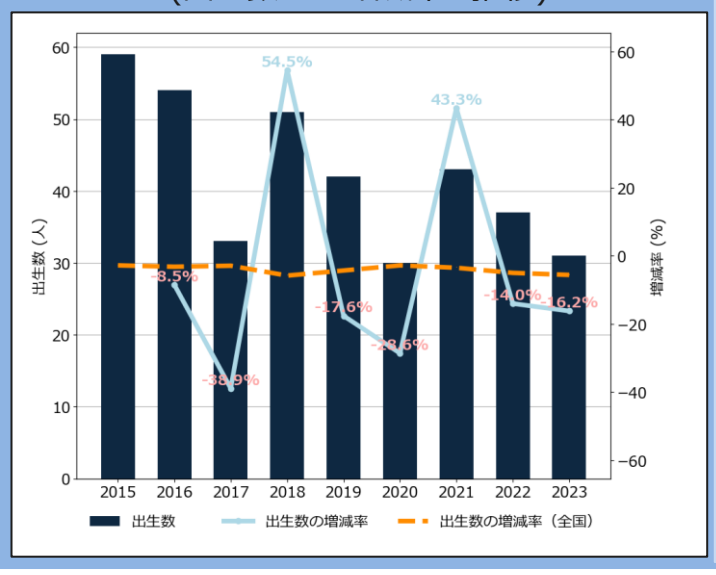

出生関連指標
（出生に関連する基本的な指標）

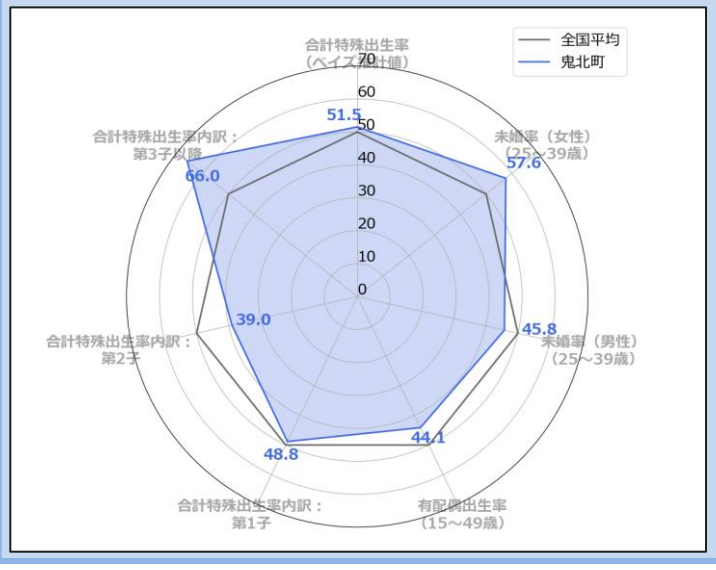

地域の出生環境指標
（出生等に影響を与える可能性のある地域環境指標群）

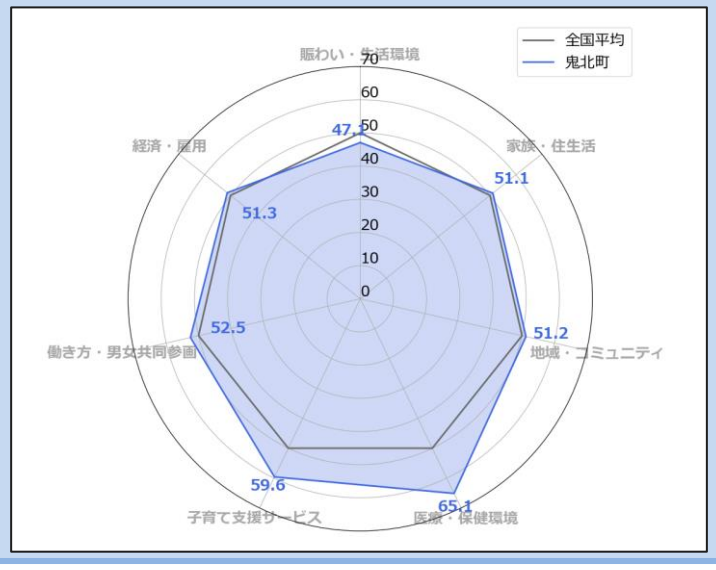

若者・女性に選ばれる

若者人口（20歳未満）の転出入

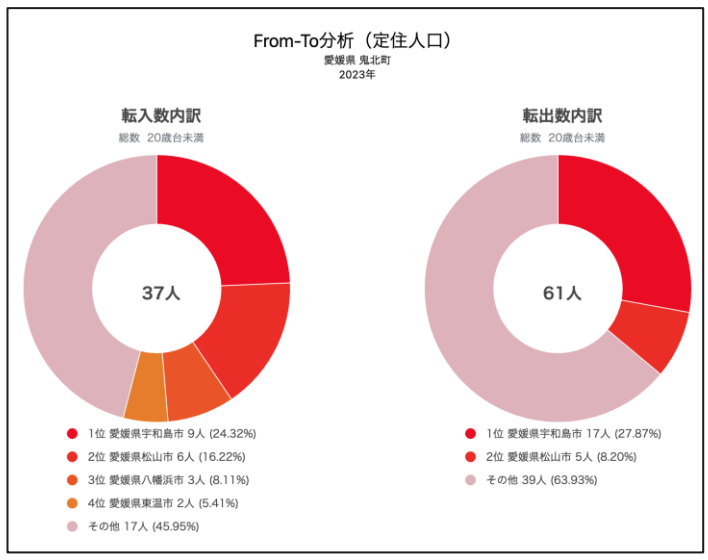

女性人口（全年齢）の転出入

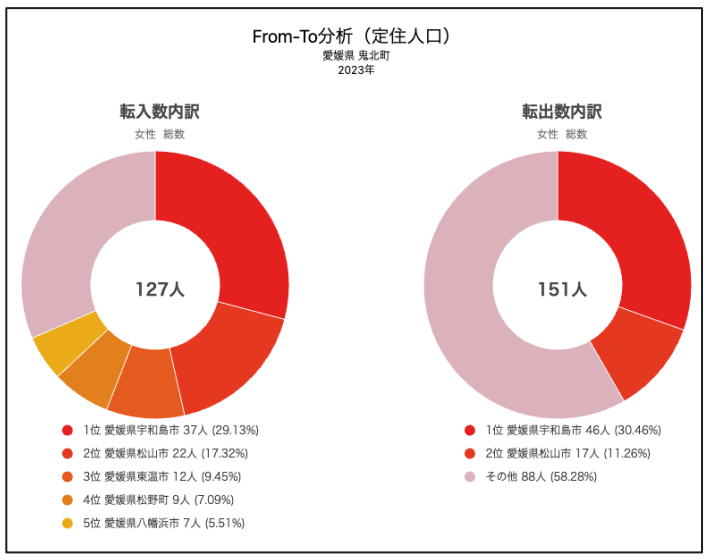

女性の就業

M字カーブ・L字カーブ
（年齢階層別の女性の就業率・正規雇用率）

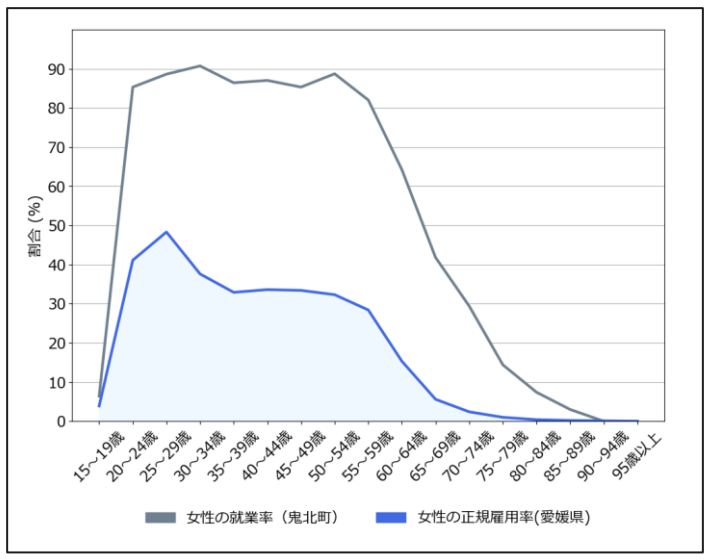

「強い」経済

地域における労働生産性
（就業者一人当たりの県民総生産（推移））

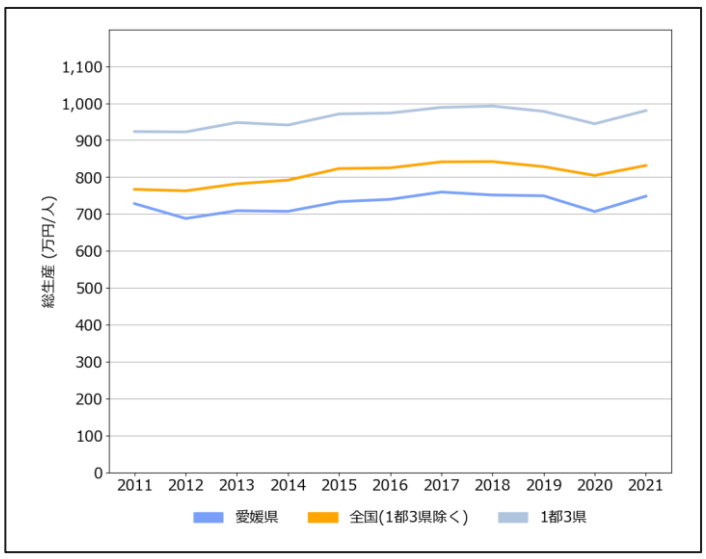

地域の産業構造
（従業者と労働生産性から見る付加価値（産業別））

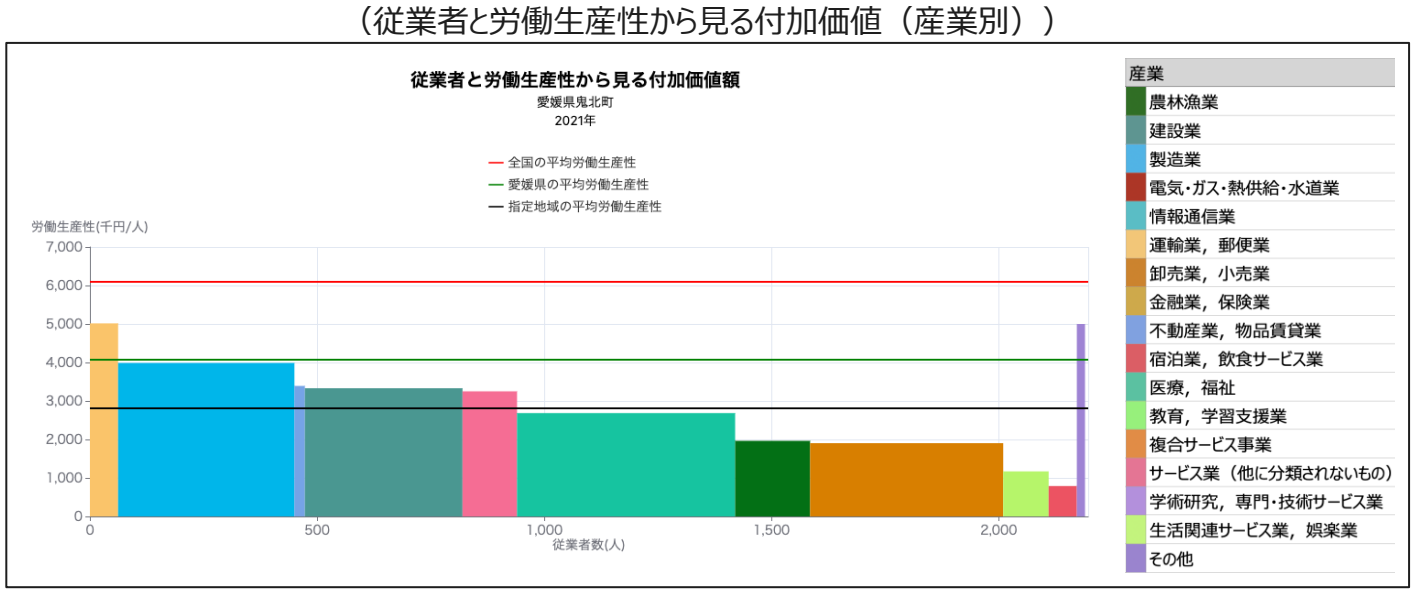

「豊かな」生活環境

買物環境
（食料品アクセス困難人口割合）

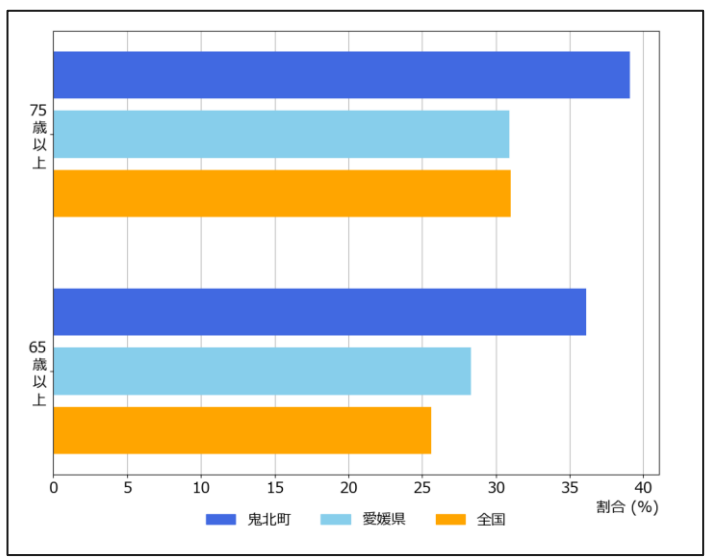

医療
（特定健康診査実施率の推移）

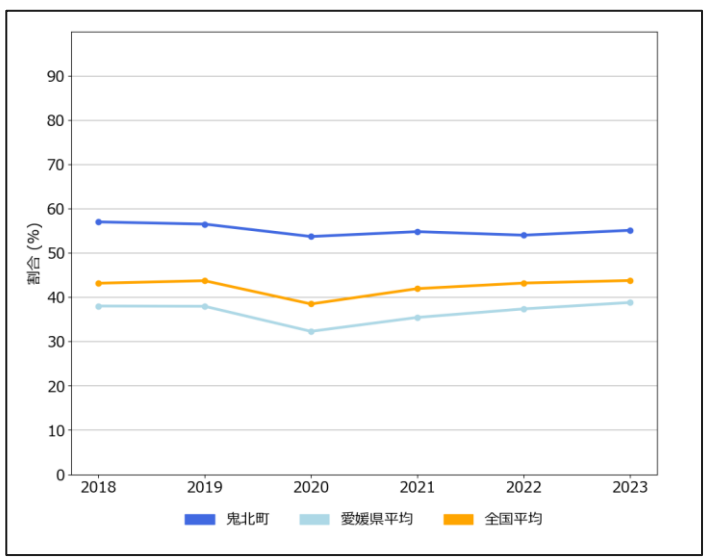

介護
（65歳以上人口と要介護・要支援認定率の推移）

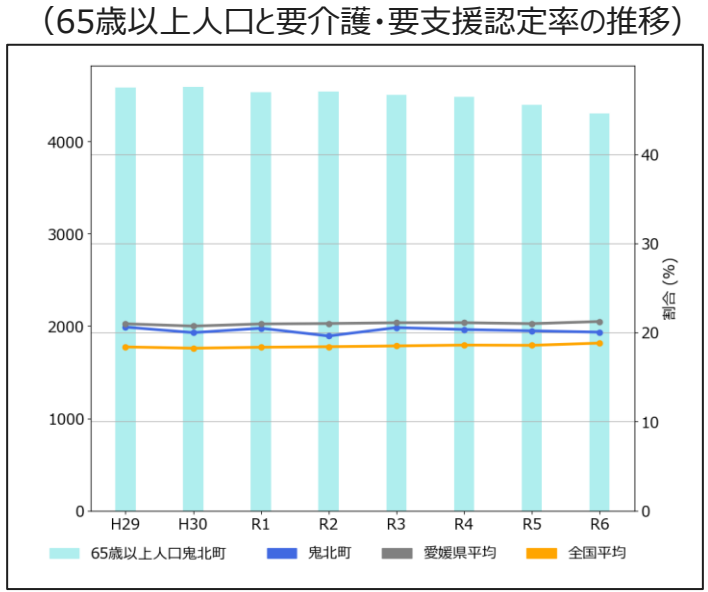

地方創生2.0「地域課題」ダッシュボード β版 ～愛媛県 愛南町～

「新しい日本・楽しい日本」

出生に関する指標

出生数
(出生数とその増減率の推移)

出生関連指標
（出生に関連する基本的な指標）

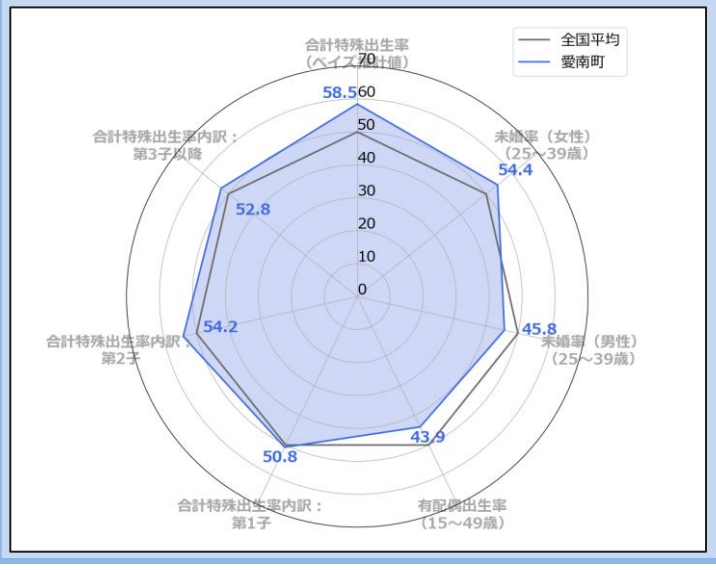

地域の出生環境指標
（出生等に影響を与える可能性のある地域環境指標群）

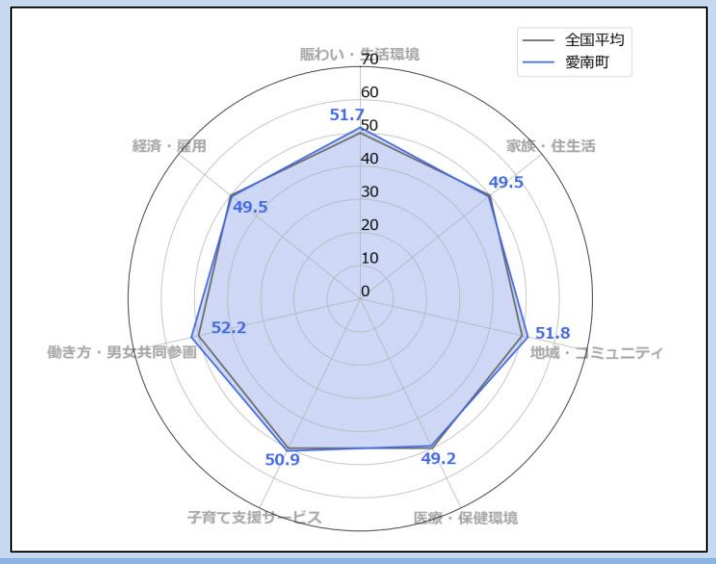

若者・女性に選ばれる

若者人口（20歳未満）の転出入

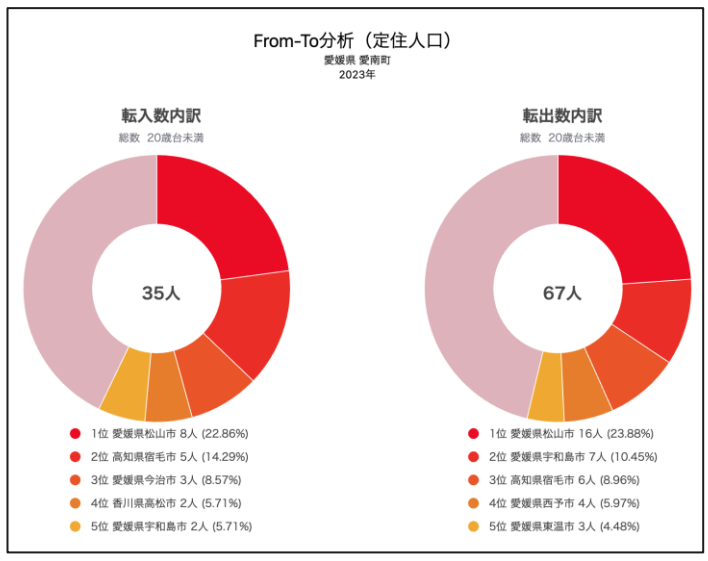

女性人口（全年齢）の転出入

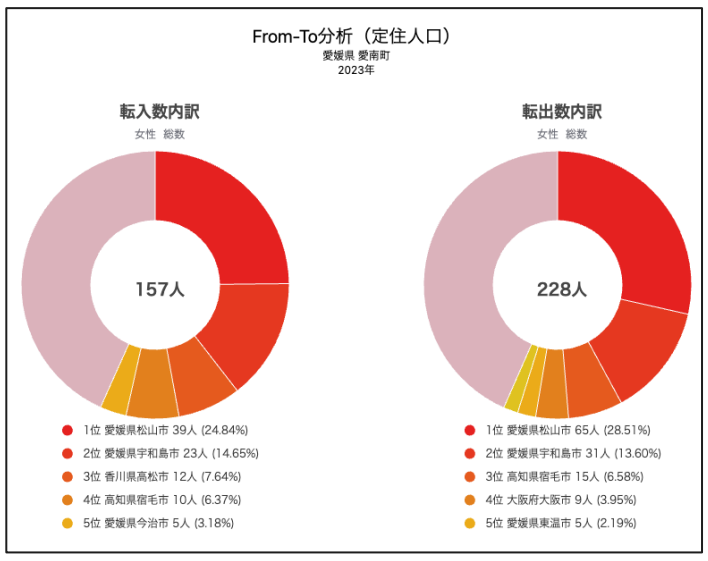

女性の就業

M字カーブ・L字カーブ
（年齢階層別の女性の就業率・正規雇用率）

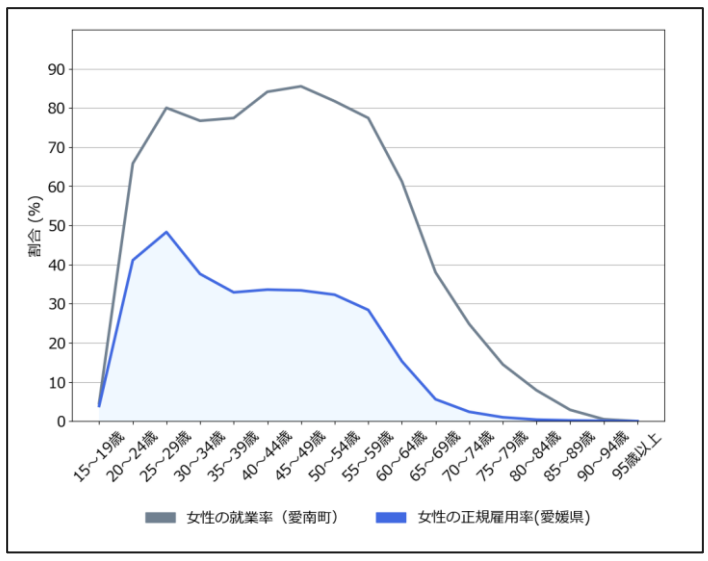

「強い」経済

地域における労働生産性
（就業者一人当たりの県民総生産（推移））

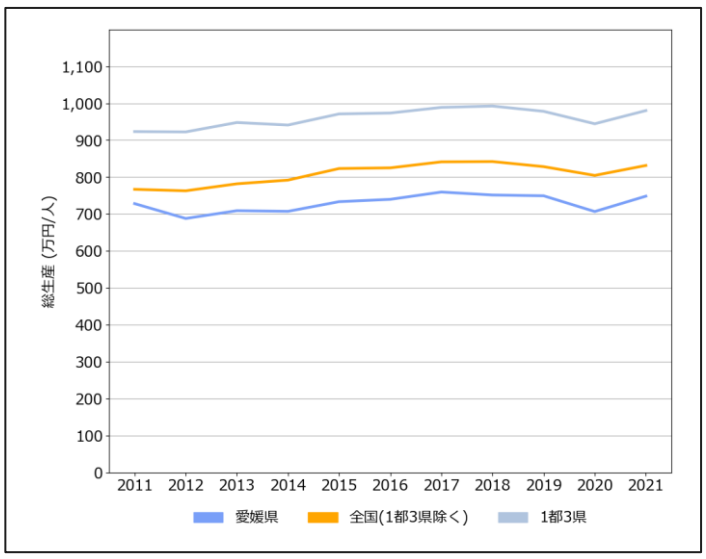

地域の産業構造
（従業者と労働生産性から見る付加価値（産業別））

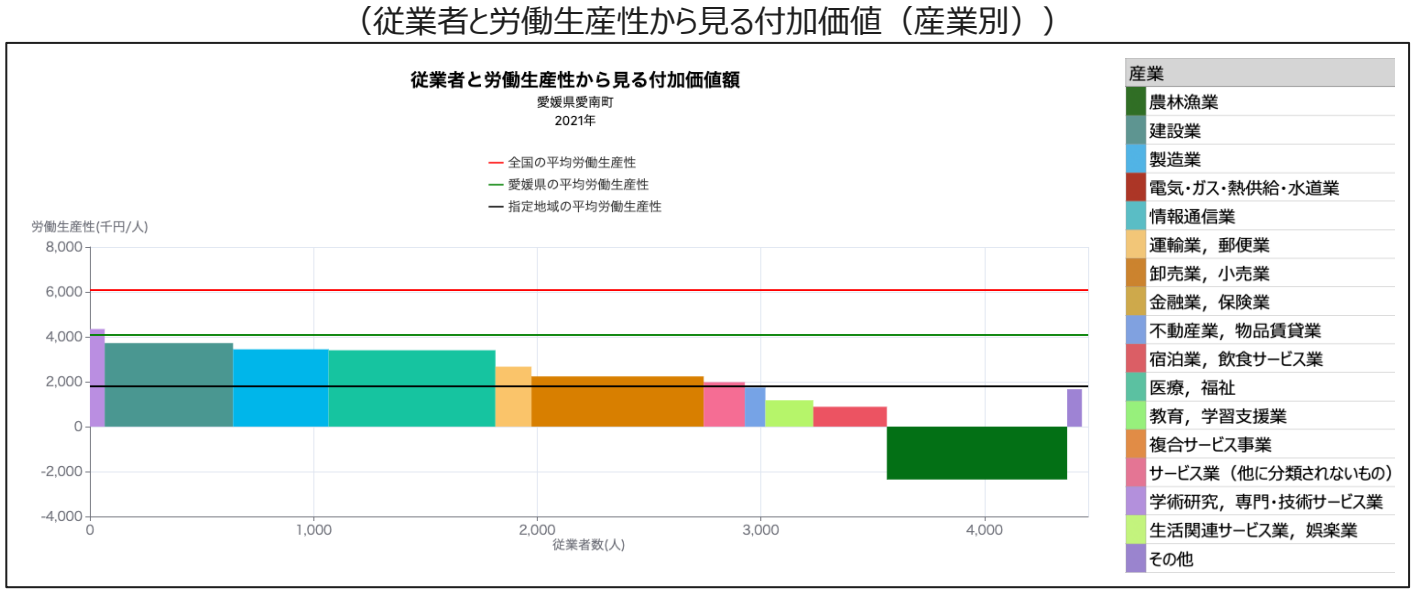

「豊かな」生活環境

買物環境
（食料品アクセス困難人口割合）

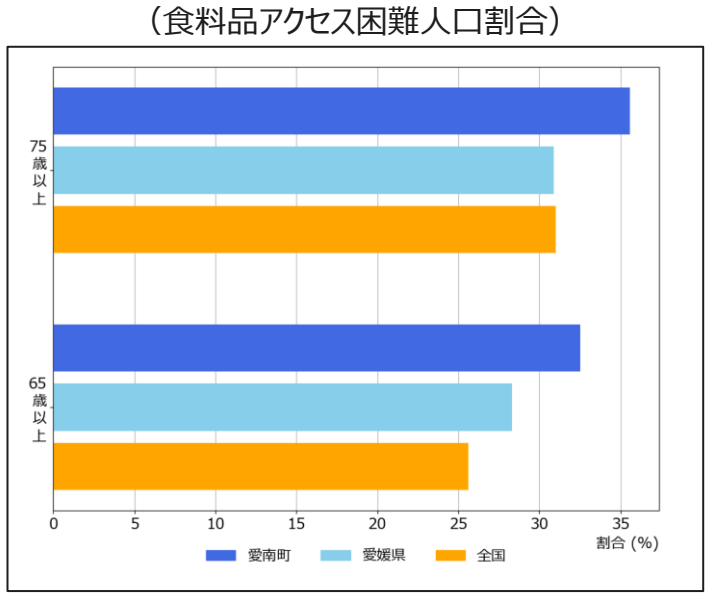

医療
（特定健康診査実施率の推移）

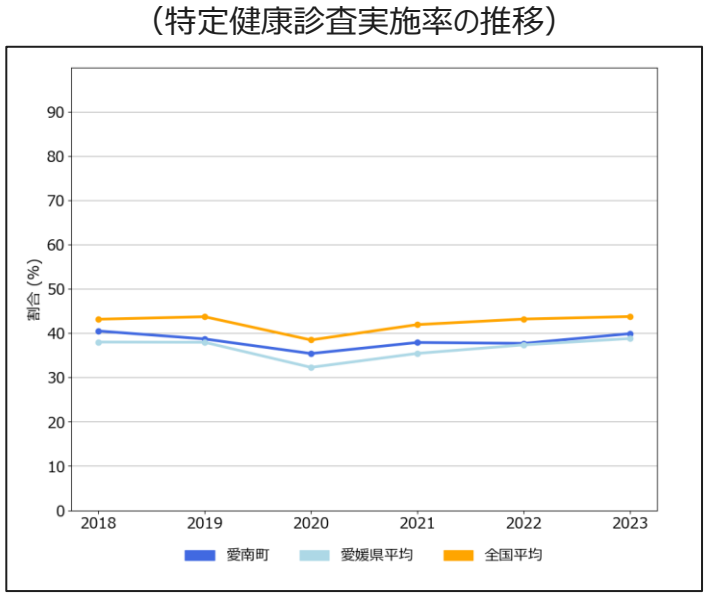
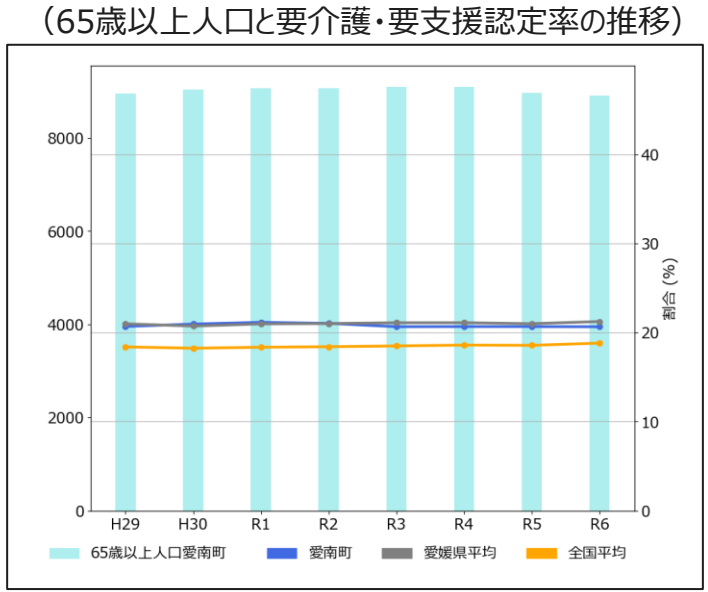
介護
（65歳以上人口と要介護・要支援認定率の推移）