地方創生2.0 「地域課題」ダッシュボード β版

秋田県 （2025年）

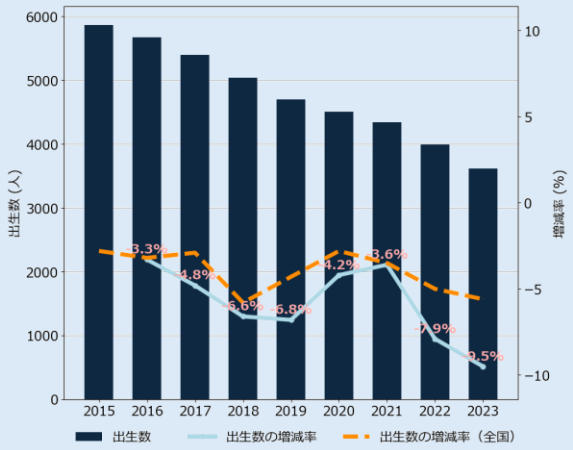

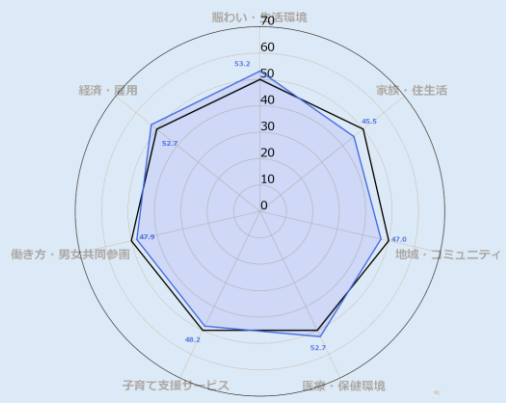

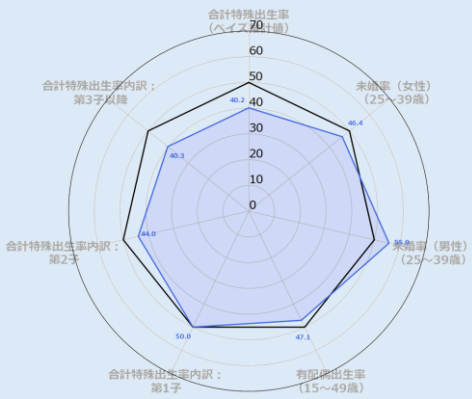

v.1.1 （2025/09/24）

秋田県

1. 秋田市
2. 能代市
3. 横手市
4. 大館市
5. 男鹿市
6. 湯沢市
7. 鹿角市
8. 由利本荘市
9. 潟上市
10. 大仙市
11. 北秋田市
12. にかほ市
13. 仙北市
14. 小坂町
15. 上小阿仁村
16. 藤里町
17. 三種町
18. 八峰町
19. 五城目町
20. 八郎潟町
21. 井川町
22. 大潟村
23. 美郷町
24. 羽後町
25. 東成瀬村

地方創生2.0「地域課題」ダッシュボード β版 ～秋田県 秋田市～

「新しい日本・楽しい日本」

出生に関する指標

出生数
（出生数とその増減率の推移）

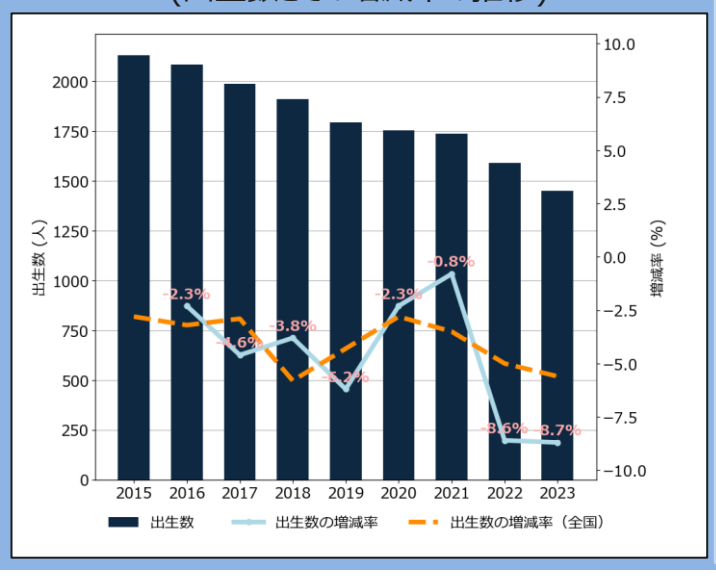

出生関連指標
（出生に関連する基本的な指標）

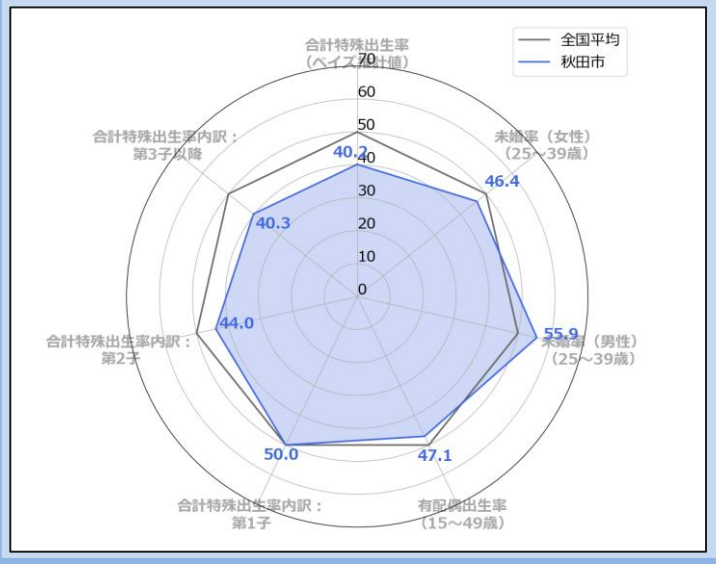

地域の出生環境指標
（出生等に影響を与える可能性のある地域環境指標群）

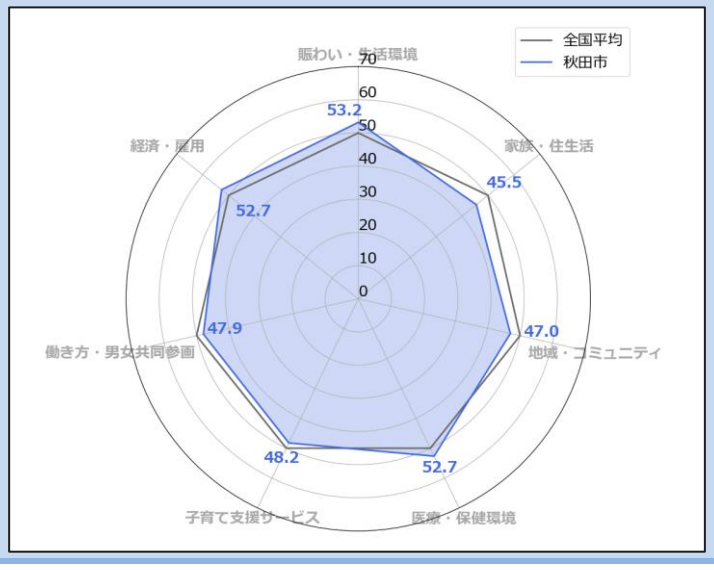

若者・女性に選ばれる

若者人口（20歳未満）の転出入

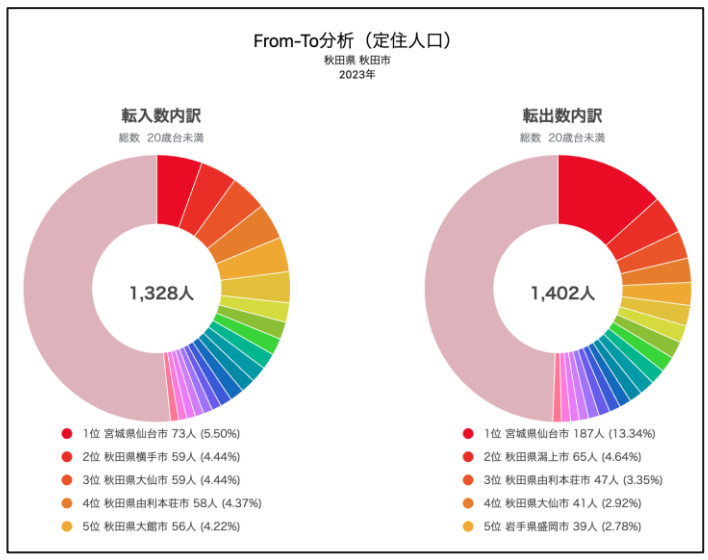

女性人口（全年齢）の転出入

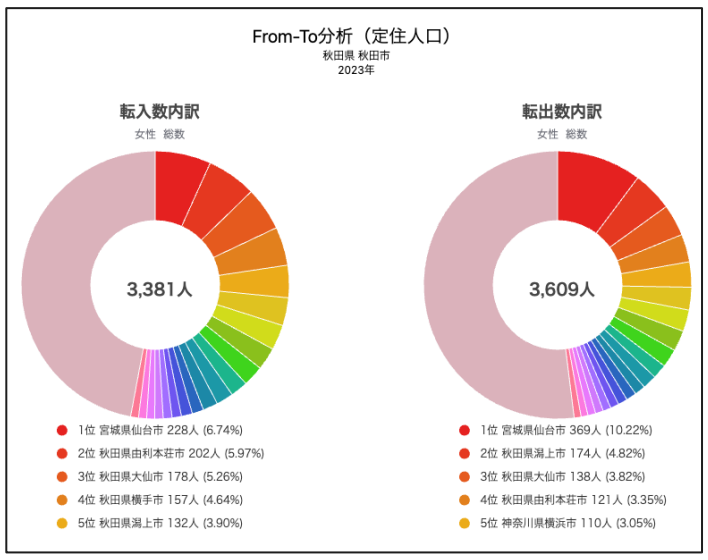

女性の就業

M字カーブ・L字カーブ
（年齢階層別の女性の就業率・正規雇用率）

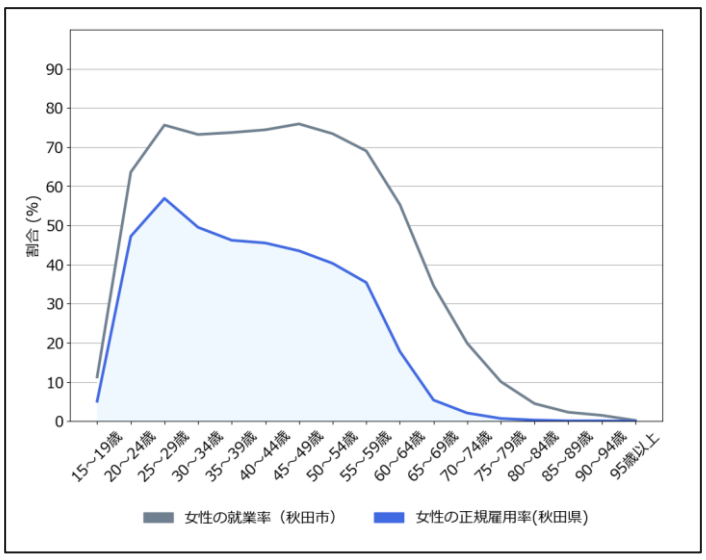

「強い」経済

地域における労働生産性
（就業者一人当たりの県民総生産（推移））

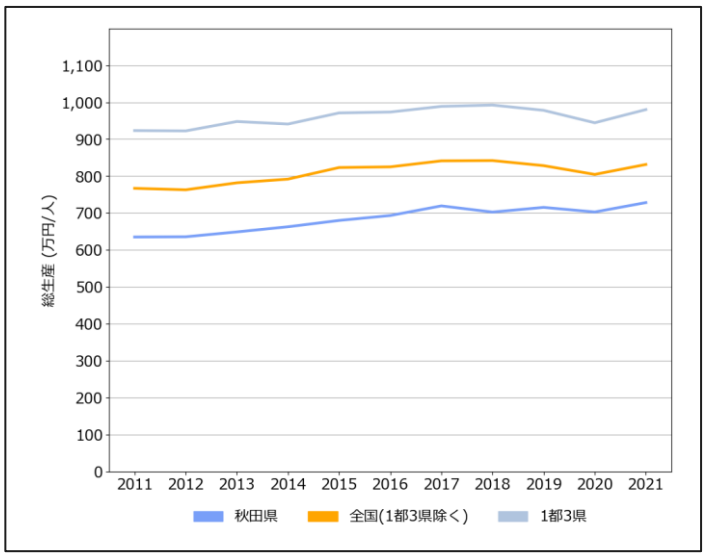

地域の産業構造
（従業者と労働生産性から見る付加価値（産業別））

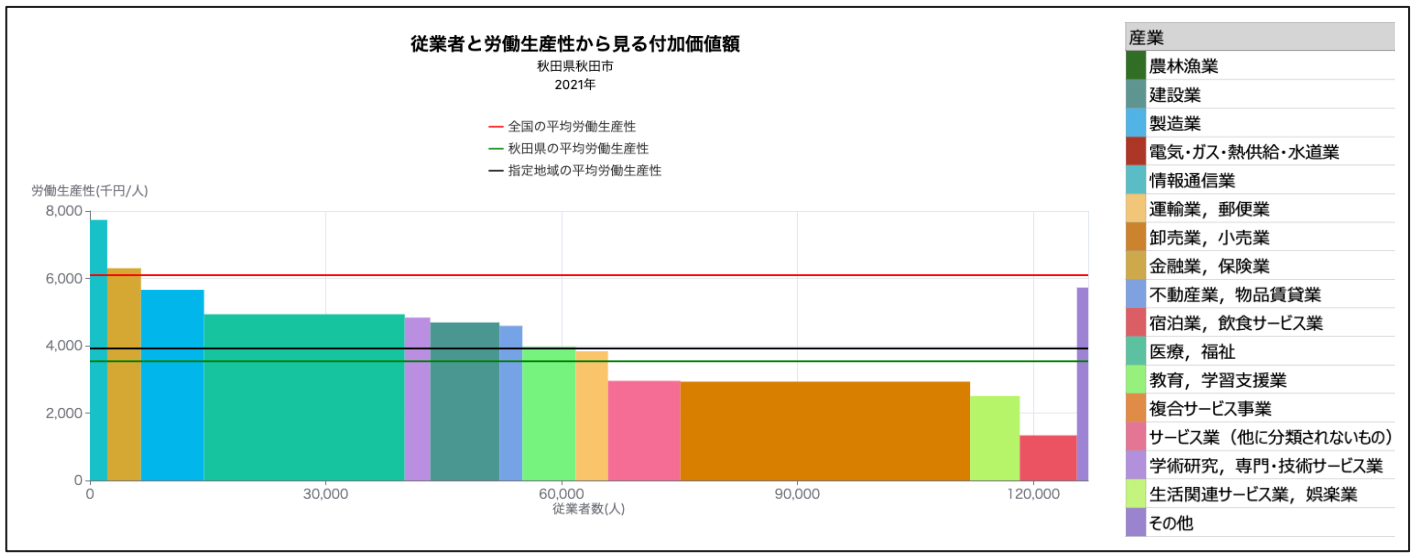

「豊かな」生活環境

買物環境
（食料品アクセス困難人口割合）

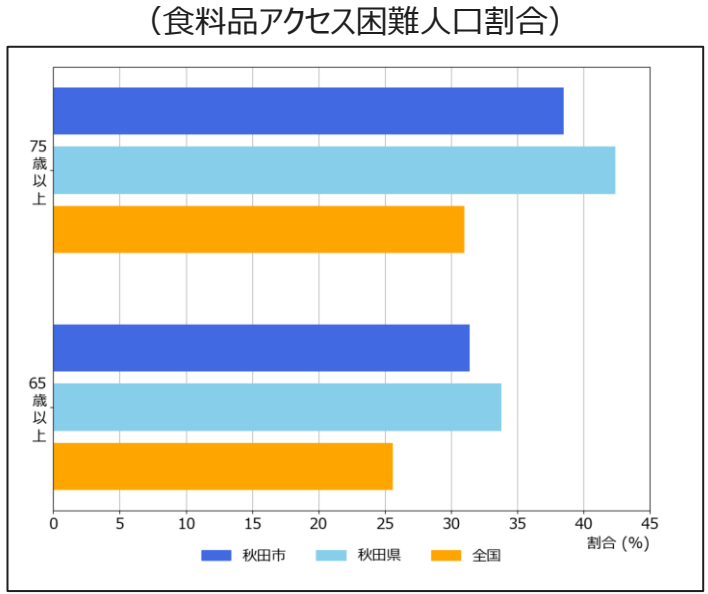

医療
（特定健康診査実施率の推移）

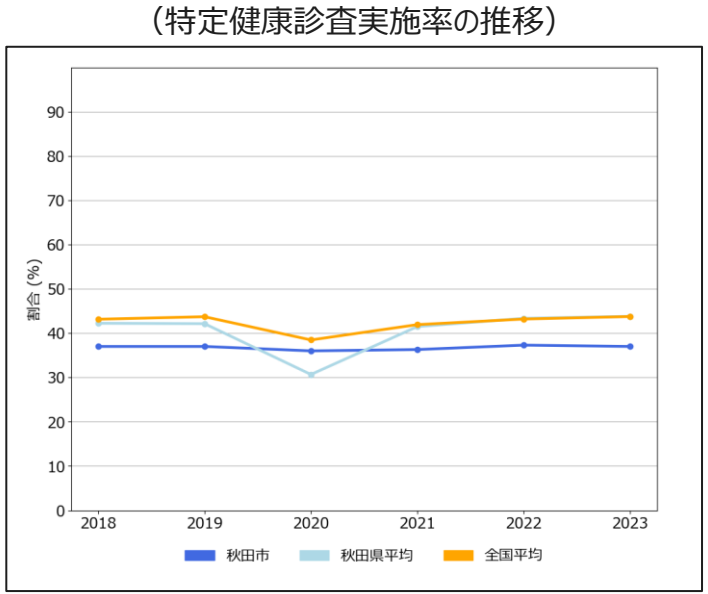

介護
（65歳以上人口と要介護・要支援認定率の推移）

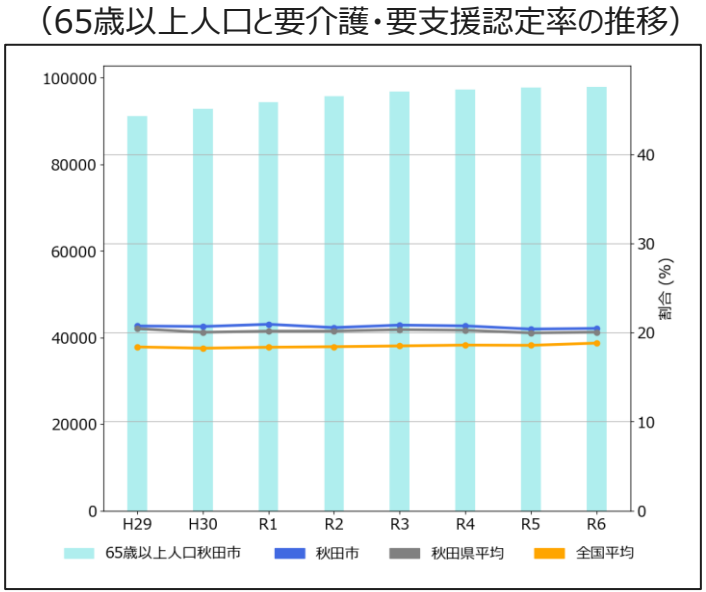

地方創生2.0「地域課題」ダッシュボード β版 ～秋田県 能代市～

「新しい日本・楽しい日本」

出生に関する指標

出生数
（出生数とその増減率の推移）

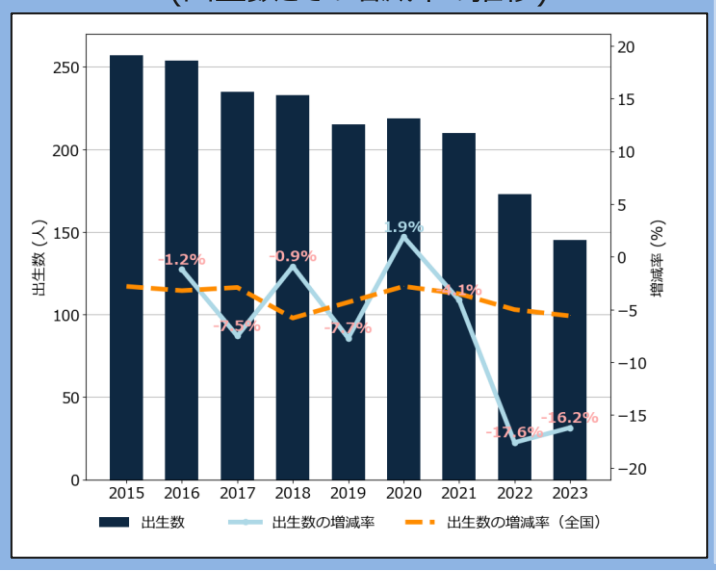

出生関連指標
（出生に関連する基本的な指標）

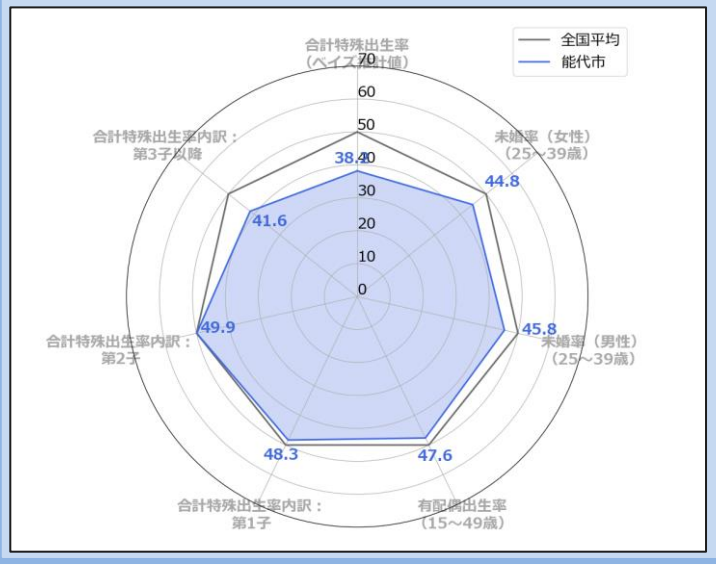

地域の出生環境指標
（出生等に影響を与える可能性のある地域環境指標群）

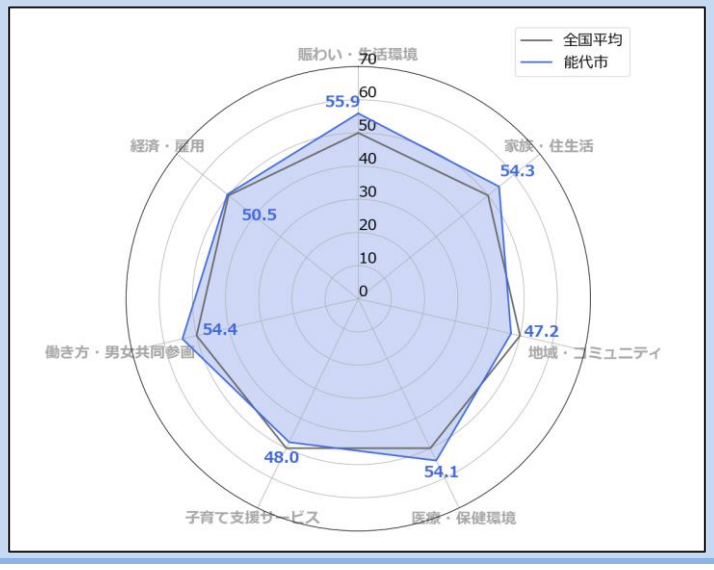

若者・女性に選ばれる

若者人口（20歳未満）の転出入

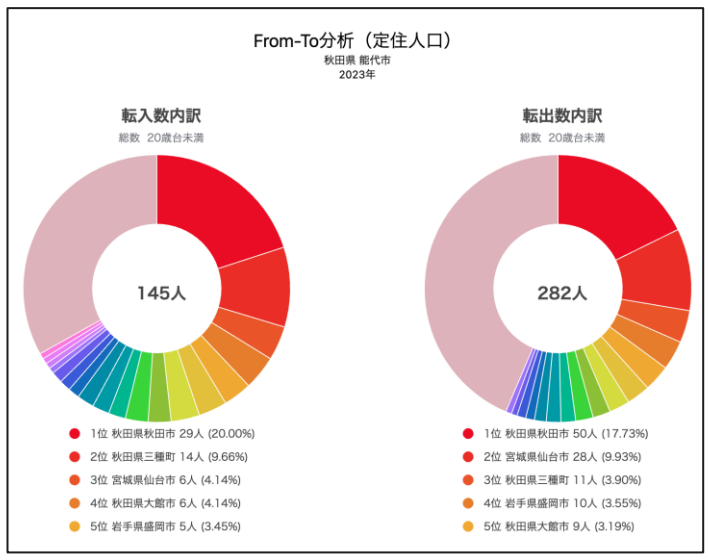

女性人口（全年齢）の転出入

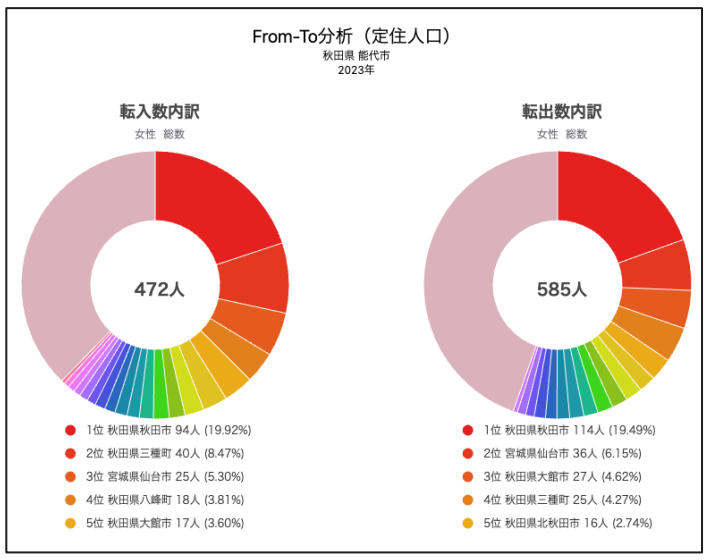

女性の就業

M字カーブ・L字カーブ
（年齢階層別の女性の就業率・正規雇用率）

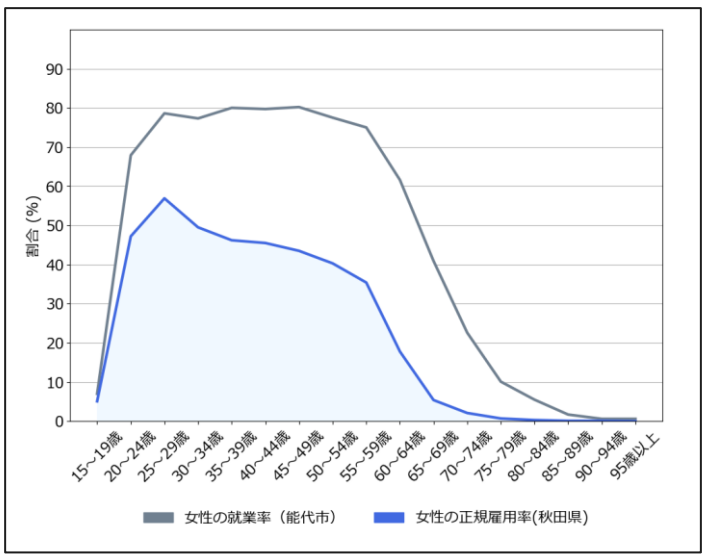

「強い」経済

地域における労働生産性
（就業者一人当たりの県民総生産（推移））

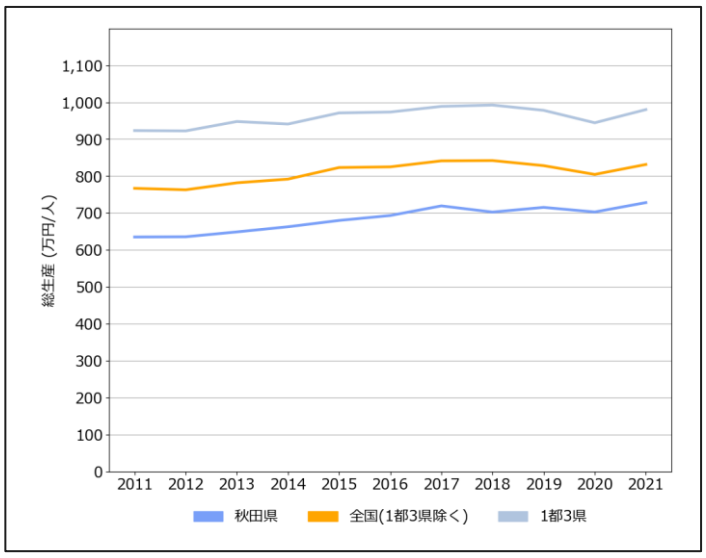

地域の産業構造
（従業者と労働生産性から見る付加価値（産業別））

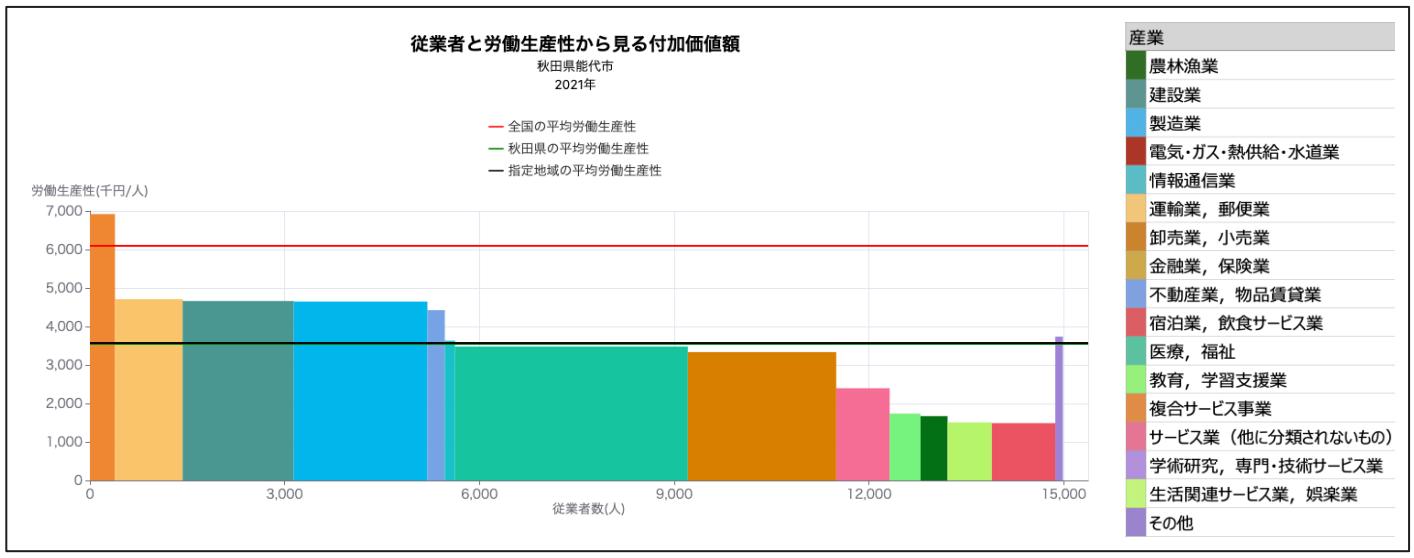

「豊かな」生活環境

買物環境
（食料品アクセス困難人口割合）

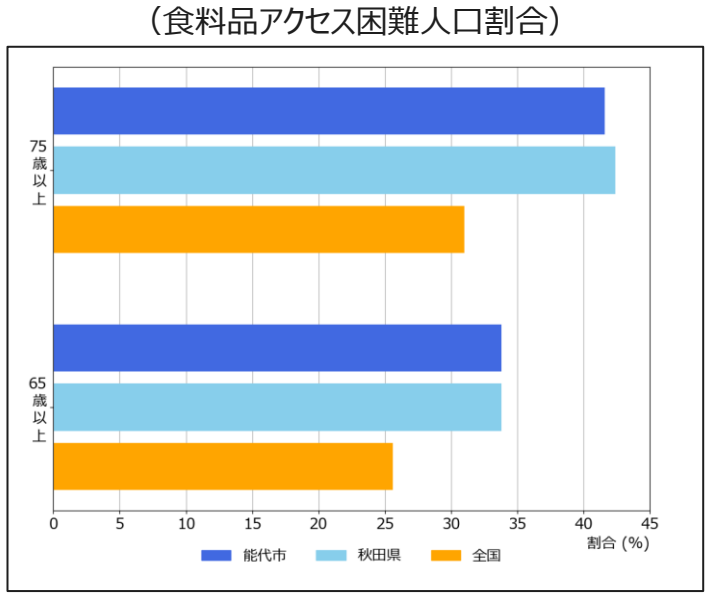

医療
（特定健康診査実施率の推移）

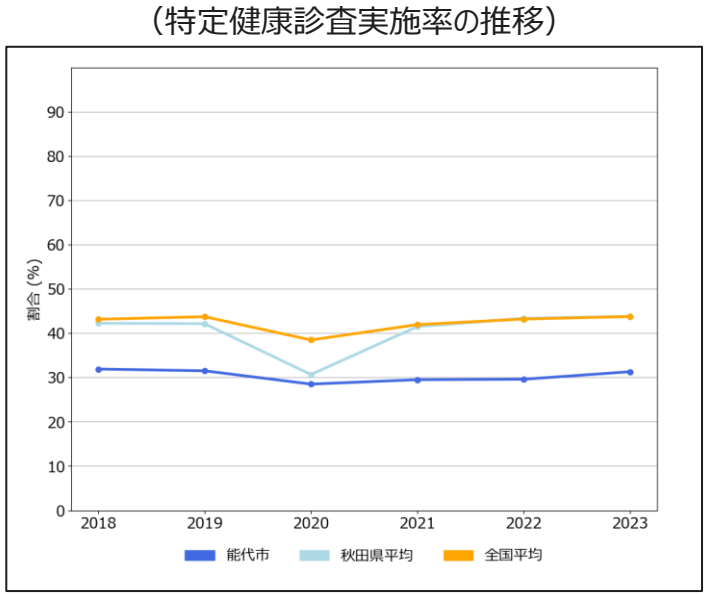

介護
（65歳以上人口と要介護・要支援認定率の推移）

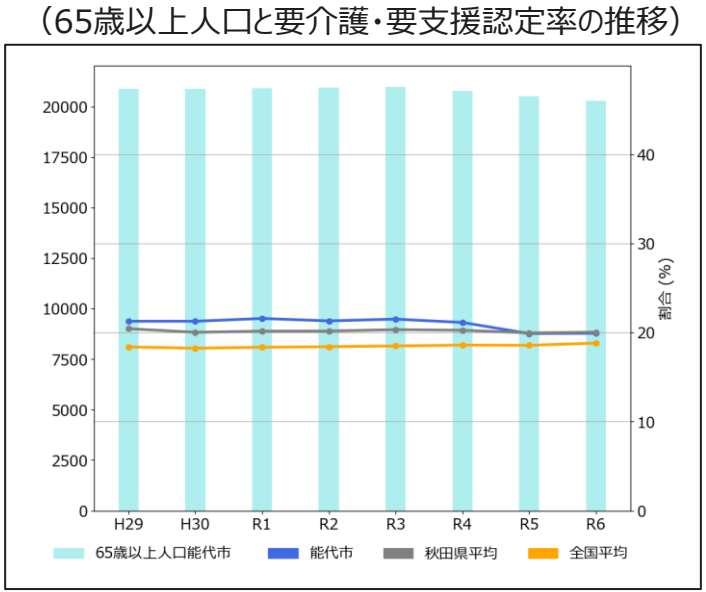

地方創生2.0「地域課題」ダッシュボード β版 ～秋田県 横手市～

「新しい日本・楽しい日本」

出生に関する指標

出生数
（出生数とその増減率の推移）

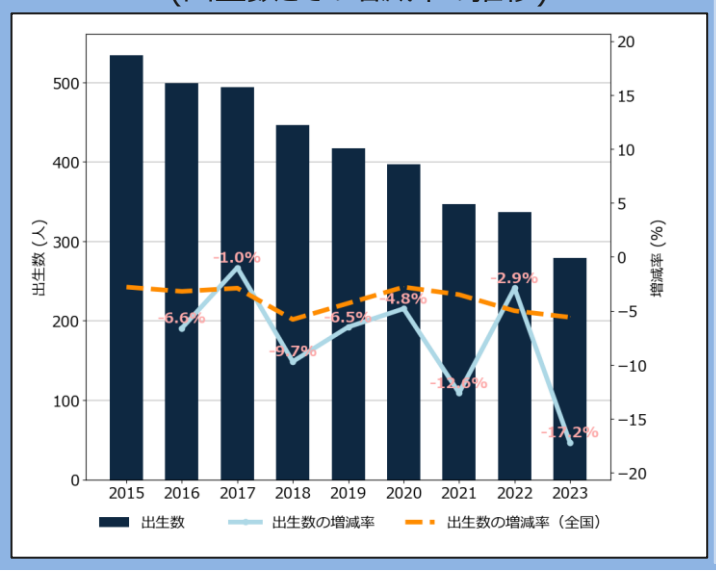

出生関連指標
（出生に関連する基本的な指標）

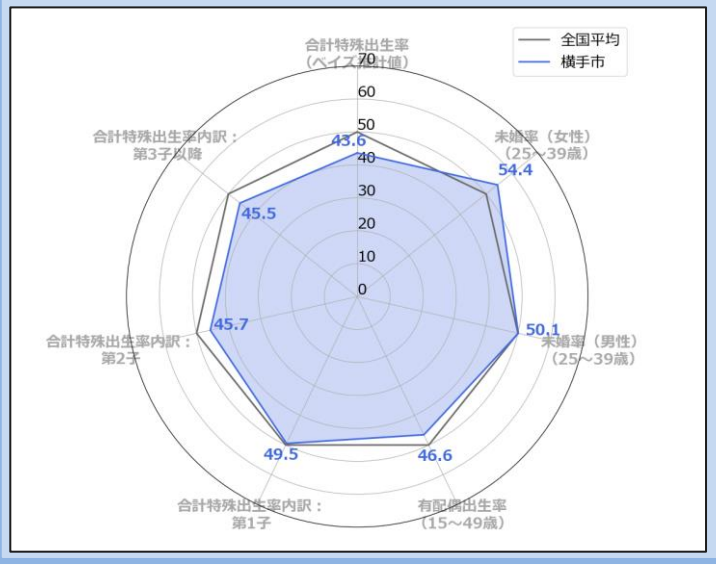

地域の出生環境指標
（出生等に影響を与える可能性のある地域環境指標群）

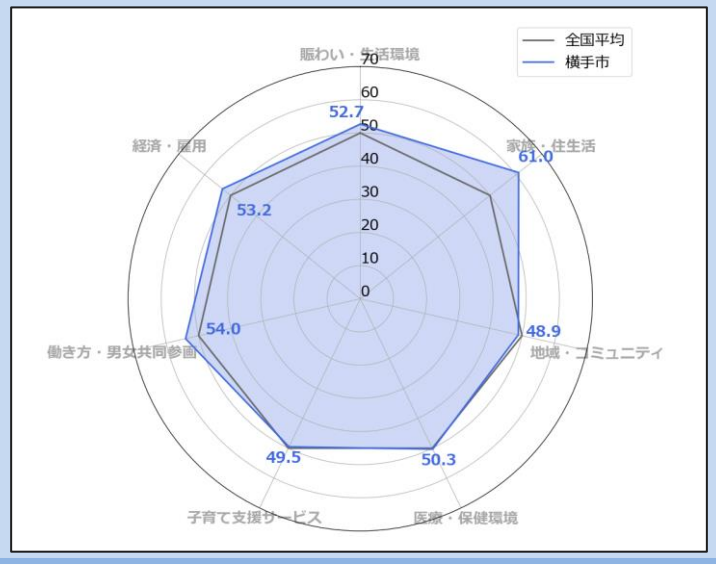

若者・女性に選ばれる

若者人口（20歳未満）の転出入

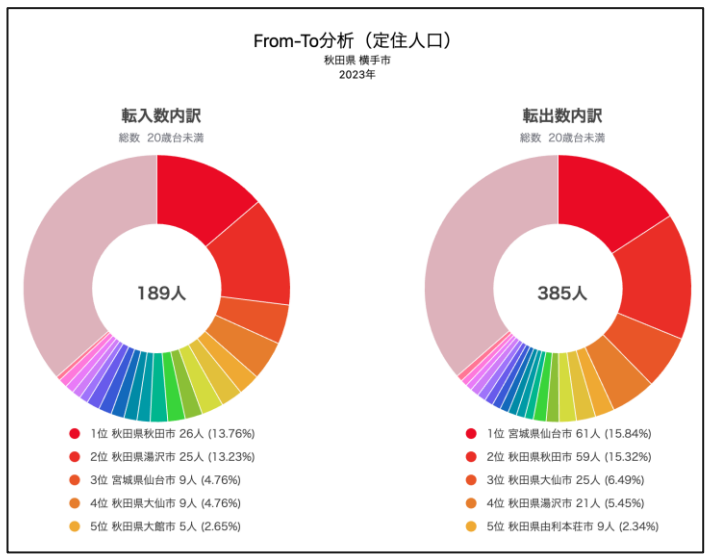

女性人口（全年齢）の転出入

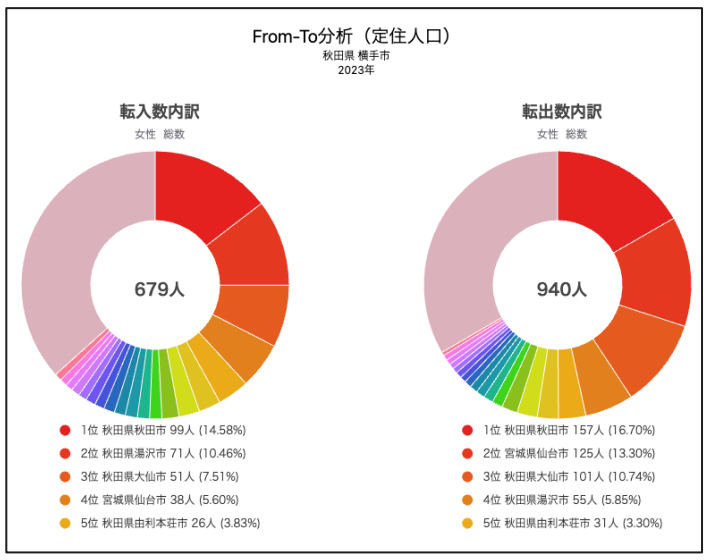

女性の就業

M字カーブ・L字カーブ
（年齢階層別の女性の就業率・正規雇用率）

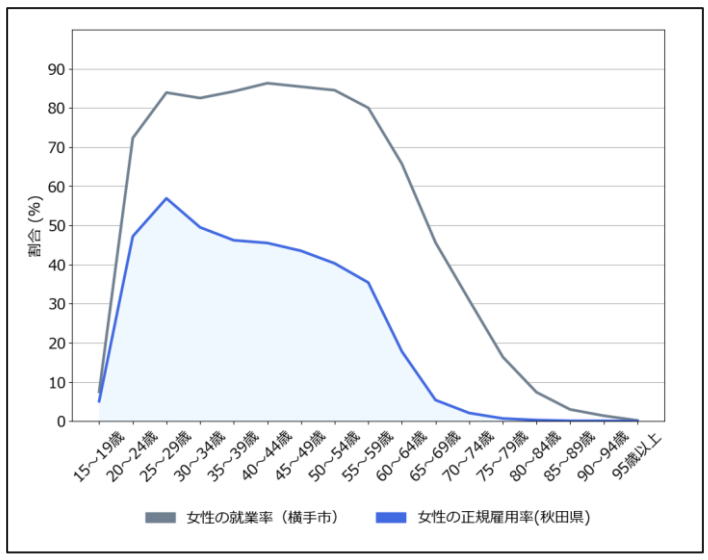

「強い」経済

地域における労働生産性
（就業者一人当たりの県民総生産（推移））

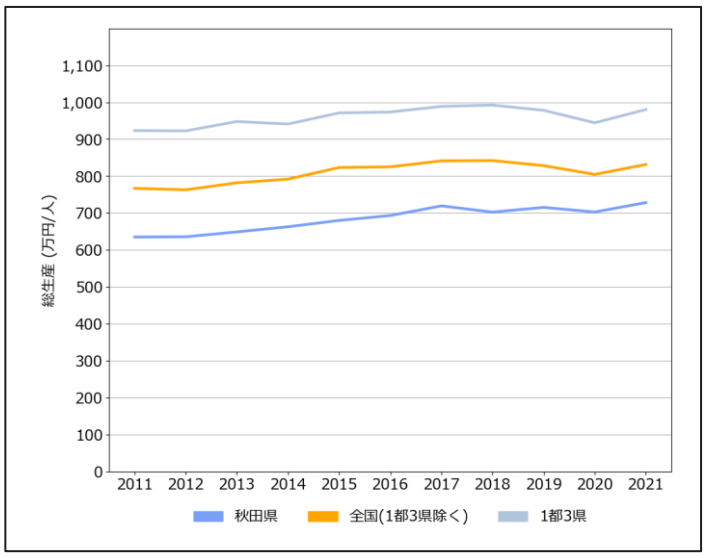

地域の産業構造
（従業者と労働生産性から見る付加価値（産業別））

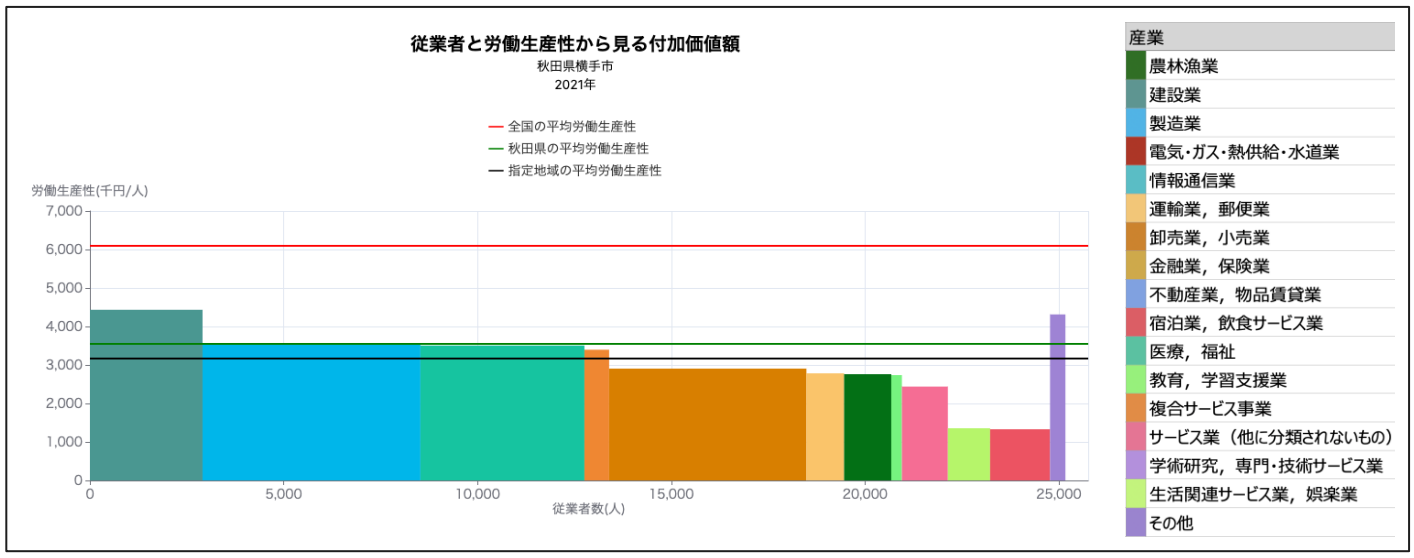

「豊かな」生活環境

買物環境
（食料品アクセス困難人口割合）

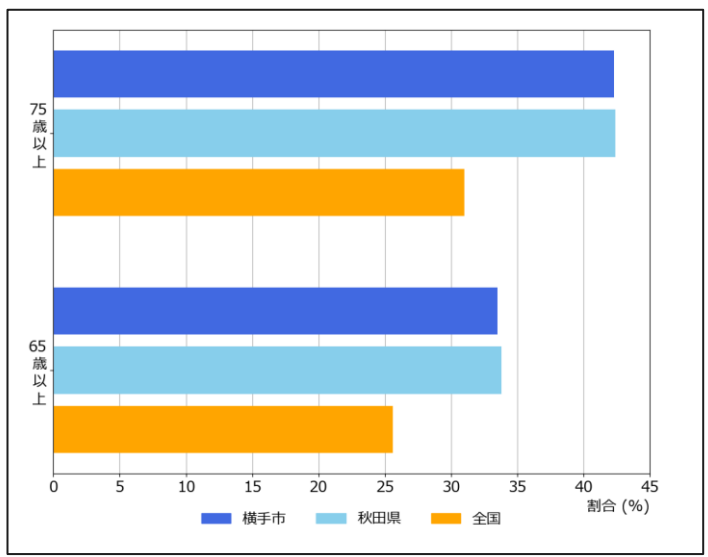

医療
（特定健康診査実施率の推移）

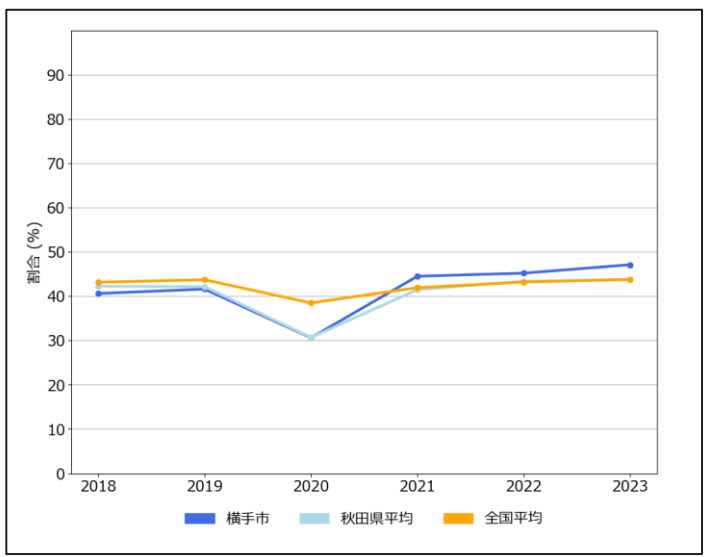

介護
（65歳以上人口と要介護・要支援認定率の推移）

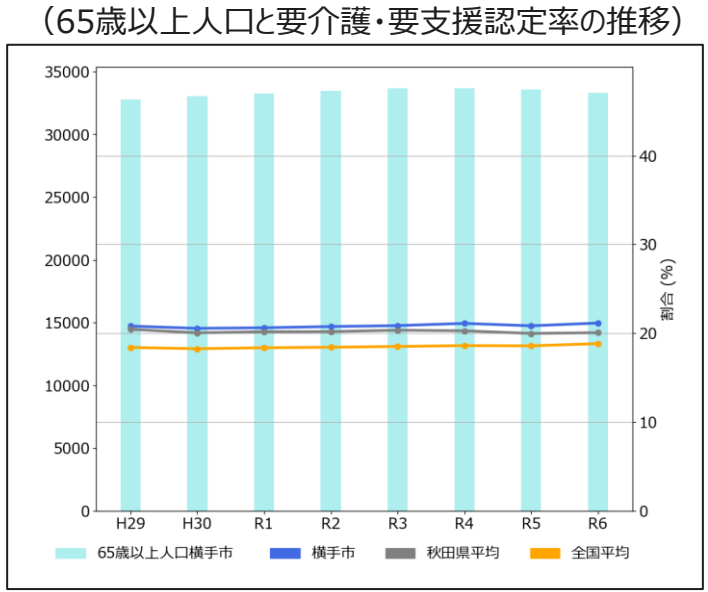

地方創生2.0「地域課題」ダッシュボード β版 ～秋田県 大館市～

「新しい日本・楽しい日本」

出生に関する指標

出生数
（出生数とその増減率の推移）

出生関連指標
（出生に関連する基本的な指標）

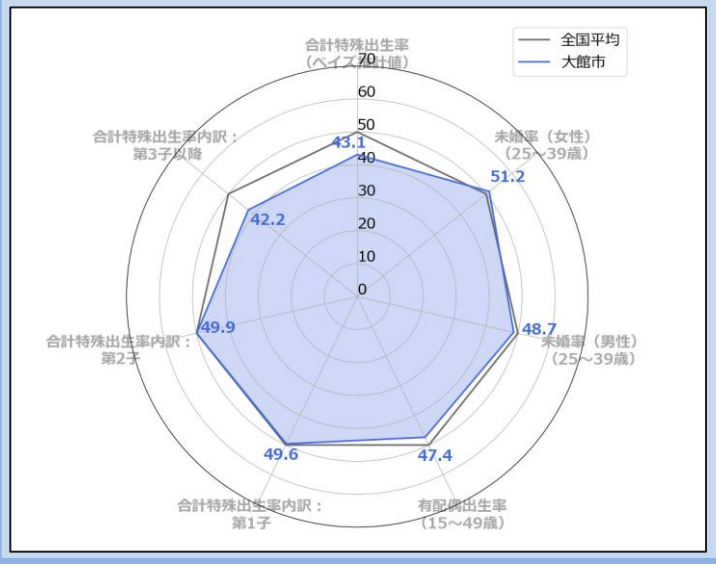

地域の出生環境指標
（出生等に影響を与える可能性のある地域環境指標群）

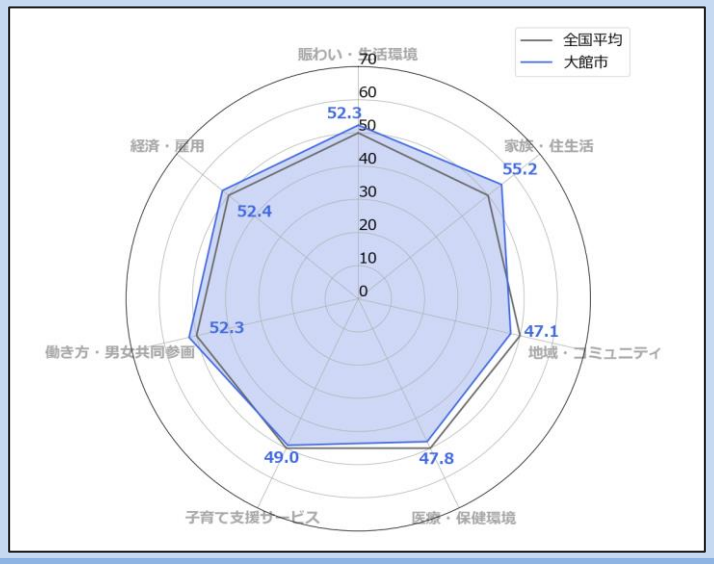

若者・女性に選ばれる

若者人口（20歳未満）の転出入

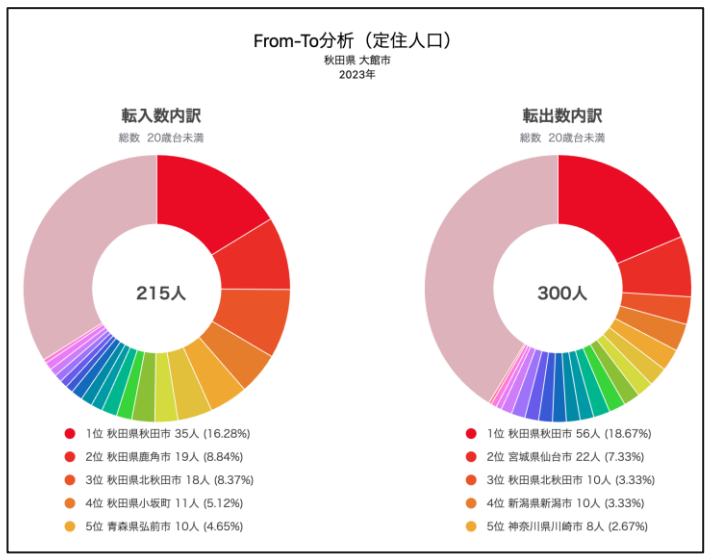

女性人口（全年齢）の転出入

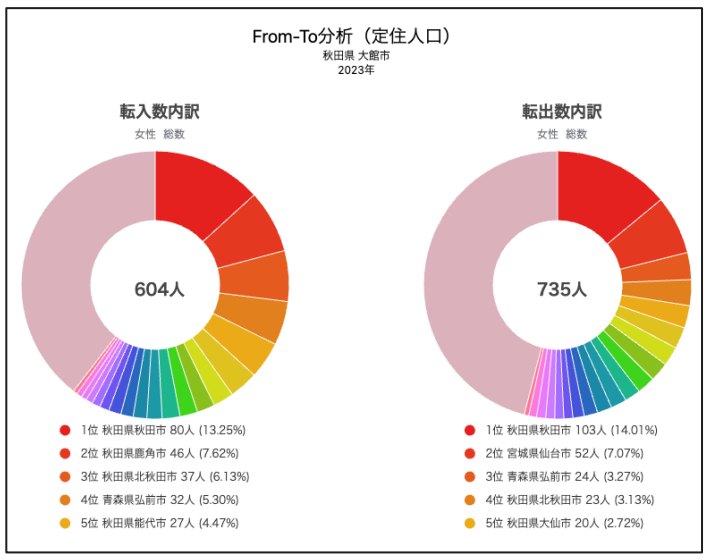

女性の就業

M字カーブ・L字カーブ
（年齢階層別の女性の就業率・正規雇用率）

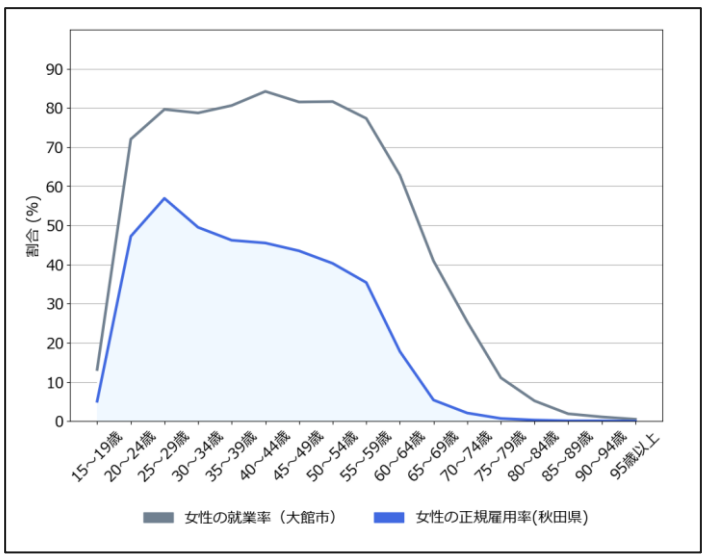

「強い」経済

地域における労働生産性
（就業者一人当たりの県民総生産（推移））

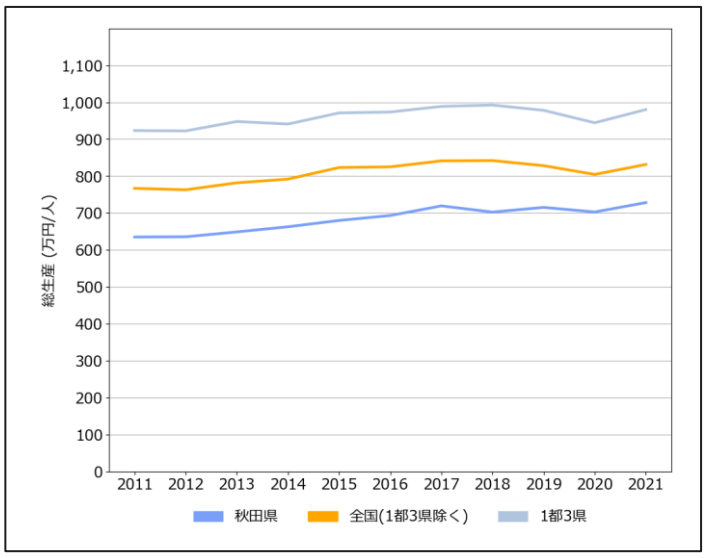

地域の産業構造
（従業者と労働生産性から見る付加価値（産業別））

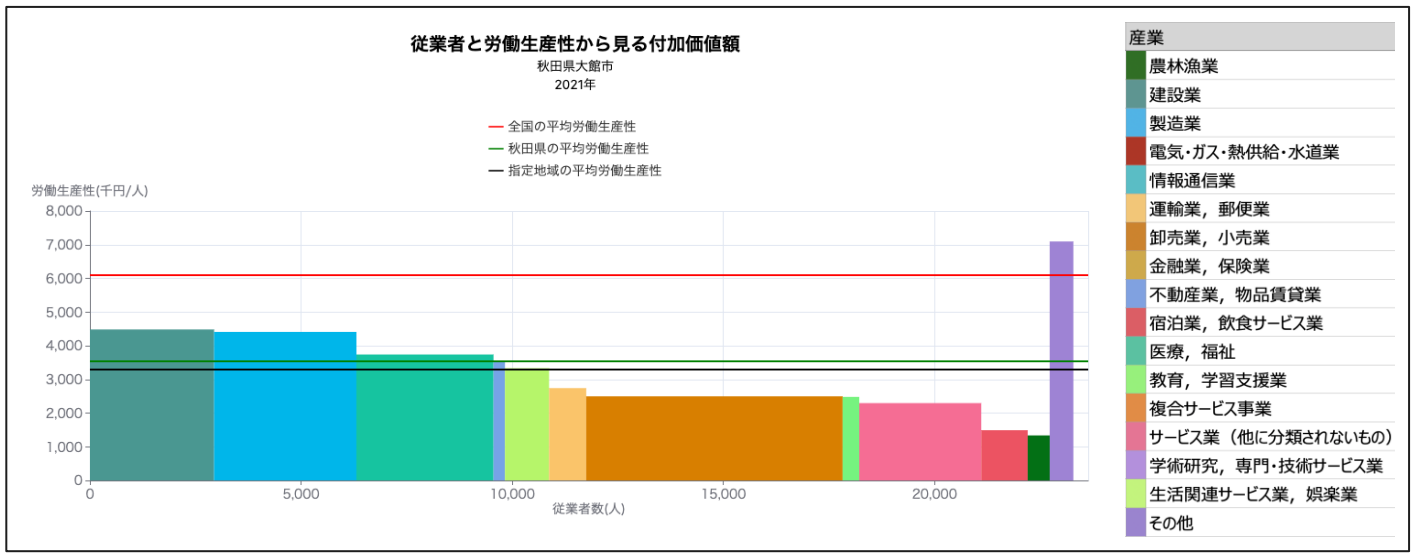

「豊かな」生活環境

買物環境
（食料品アクセス困難人口割合）

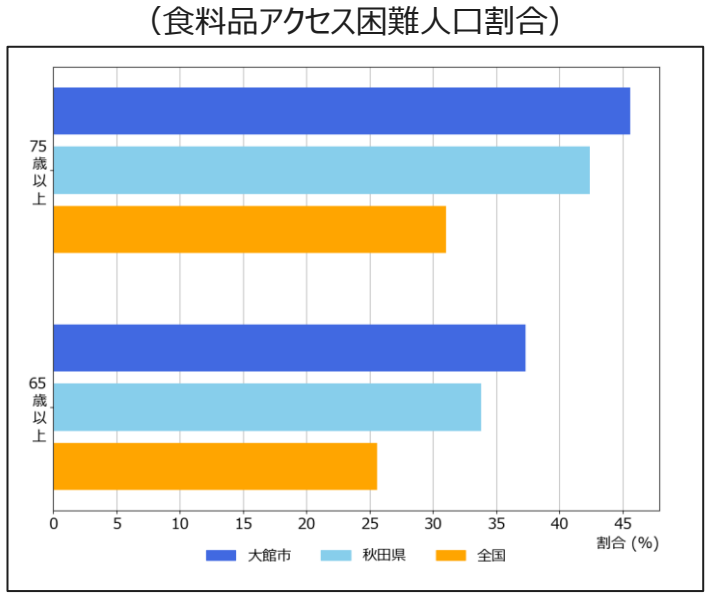

医療
（特定健康診査実施率の推移）

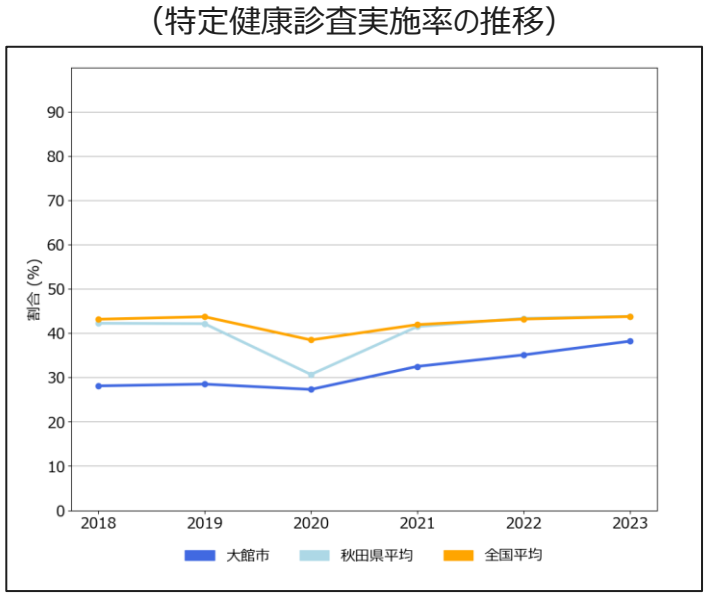

介護
（65歳以上人口と要介護・要支援認定率の推移）

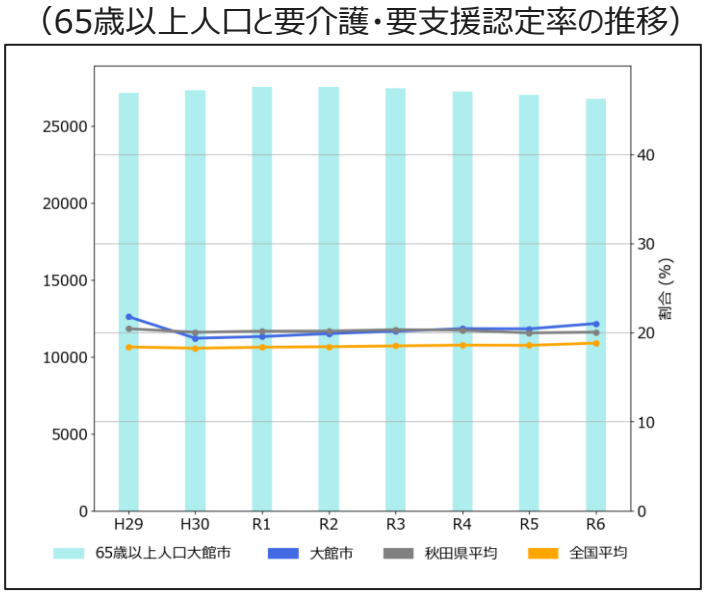

地方創生2.0「地域課題」ダッシュボード β版 ～秋田県 男鹿市～

「新しい日本・楽しい日本」

出生に関する指標

出生数
（出生数とその増減率の推移）

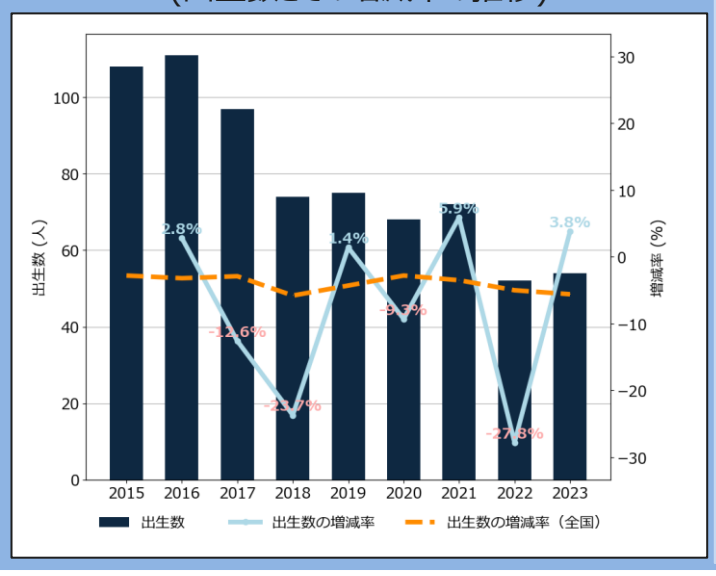

出生関連指標
（出生に関連する基本的な指標）

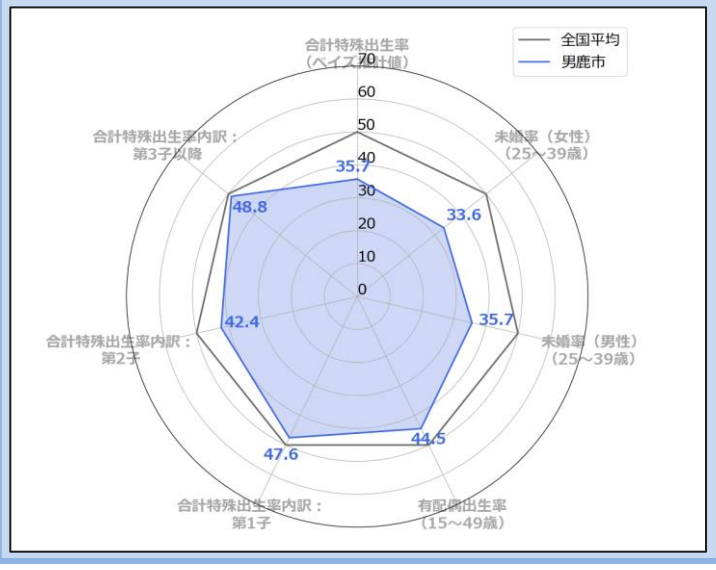

地域の出生環境指標
（出生等に影響を与える可能性のある地域環境指標群）

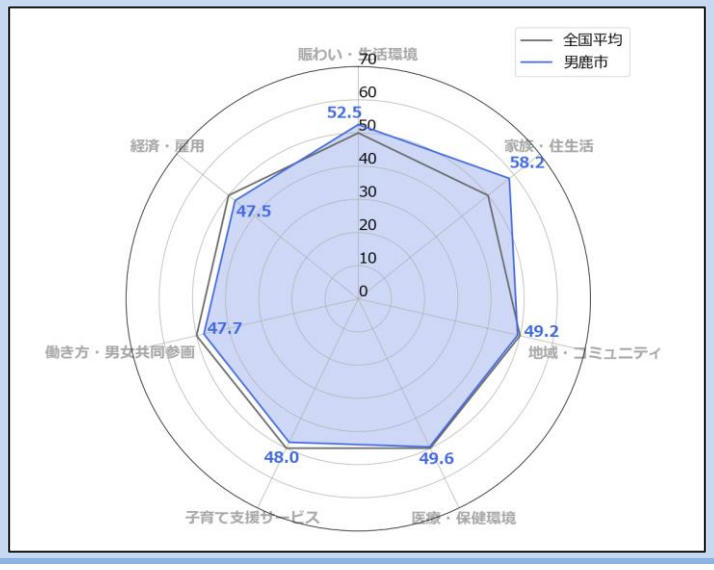

若者・女性に選ばれる

若者人口（20歳未満）の転出入

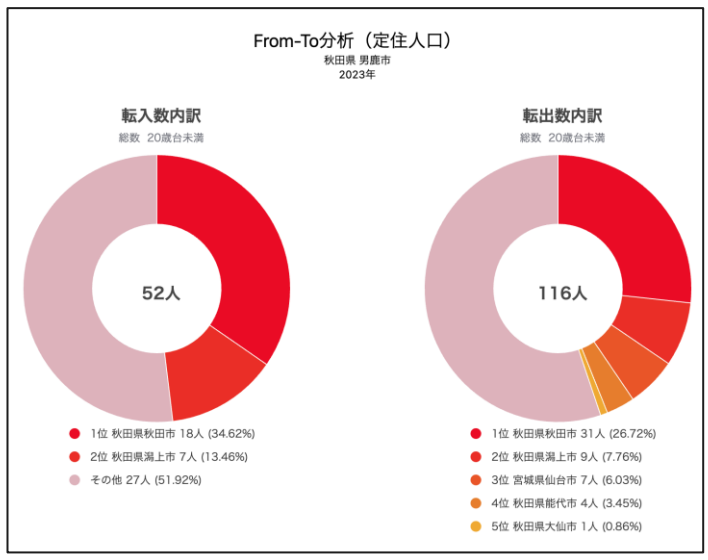

女性人口（全年齢）の転出入

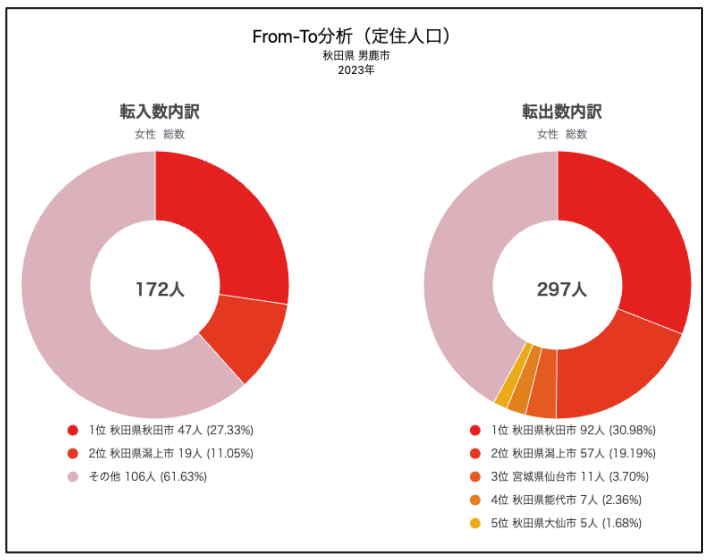

女性の就業

M字カーブ・L字カーブ
（年齢階層別の女性の就業率・正規雇用率）

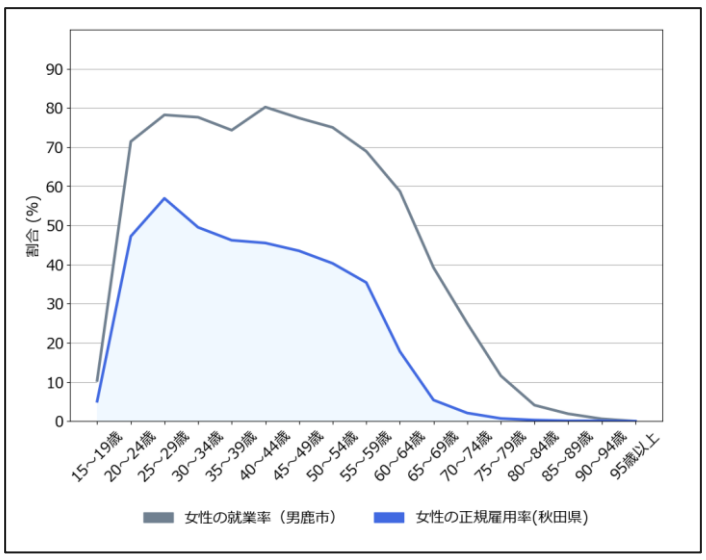

「強い」経済

地域における労働生産性
（就業者一人当たりの県民総生産（推移））

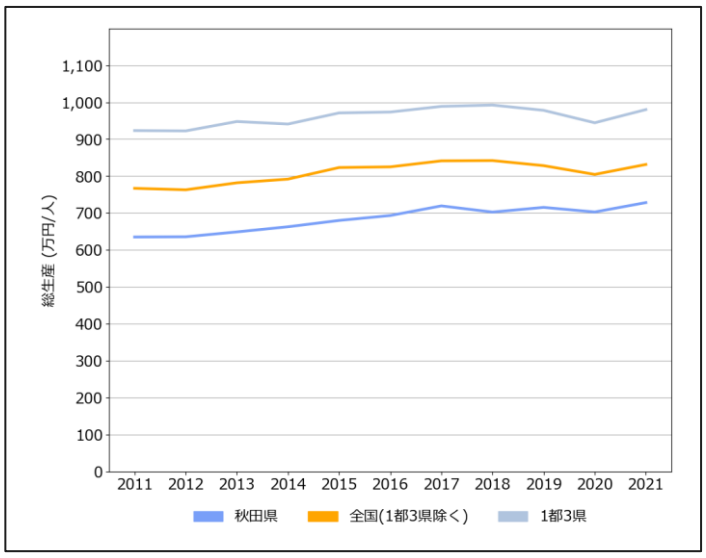

地域の産業構造
（従業者と労働生産性から見る付加価値（産業別））

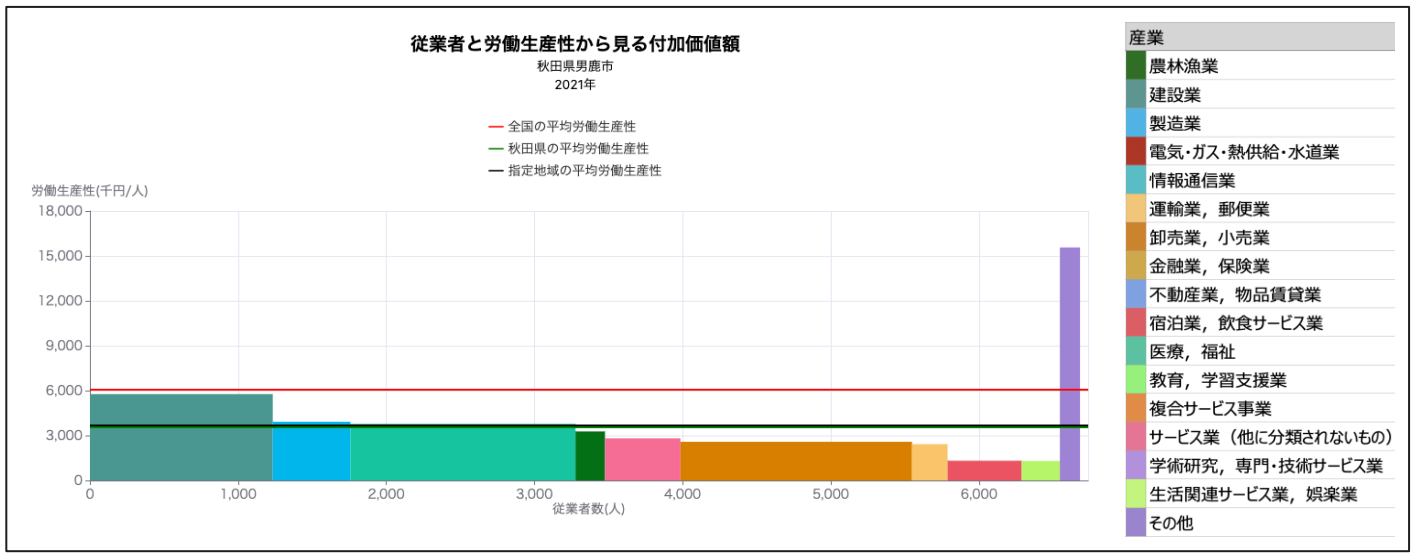

「豊かな」生活環境

買物環境
（食料品アクセス困難人口割合）

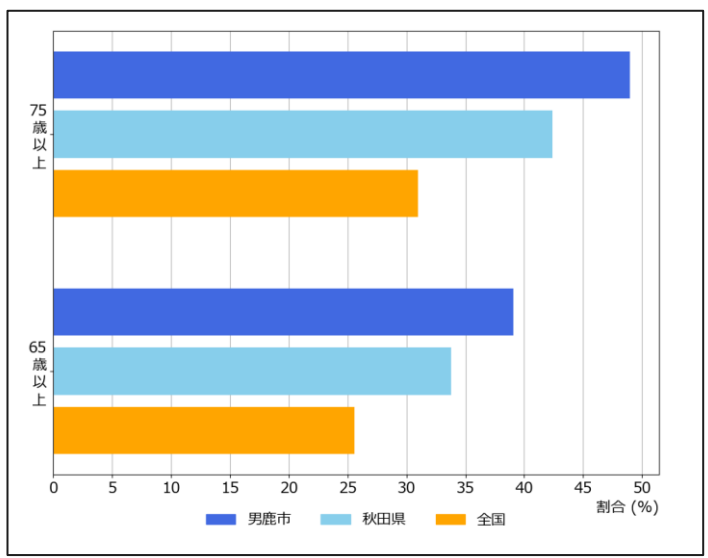

医療
（特定健康診査実施率の推移）

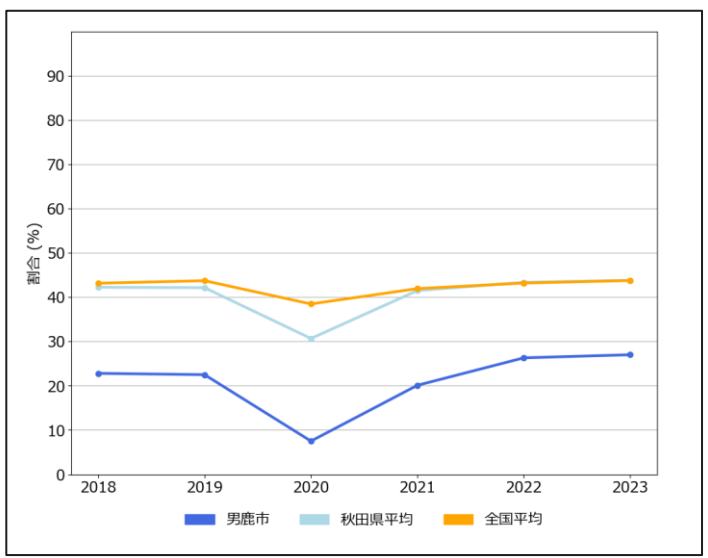

介護
（65歳以上人口と要介護・要支援認定率の推移）

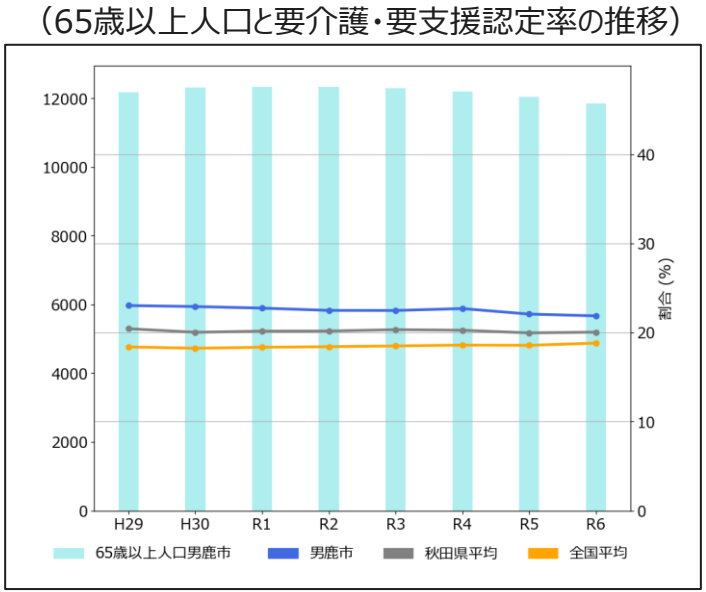

地方創生2.0「地域課題」ダッシュボード β版 ～秋田県 湯沢市～

「新しい日本・楽しい日本」

出生に関する指標

出生数
（出生数とその増減率の推移）

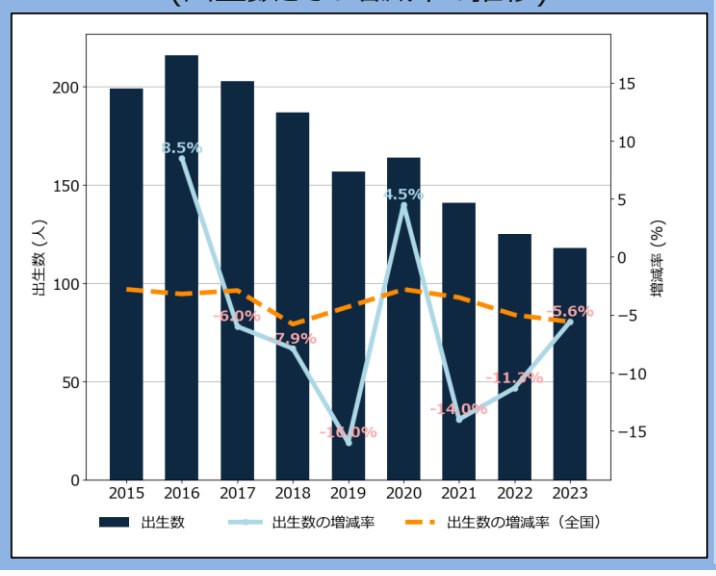

出生関連指標
（出生に関連する基本的な指標）

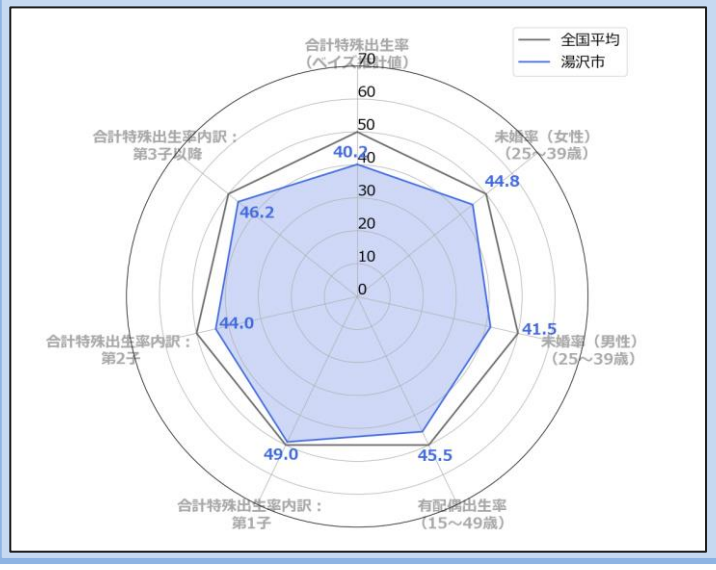

地域の出生環境指標
（出生等に影響を与える可能性のある地域環境指標群）

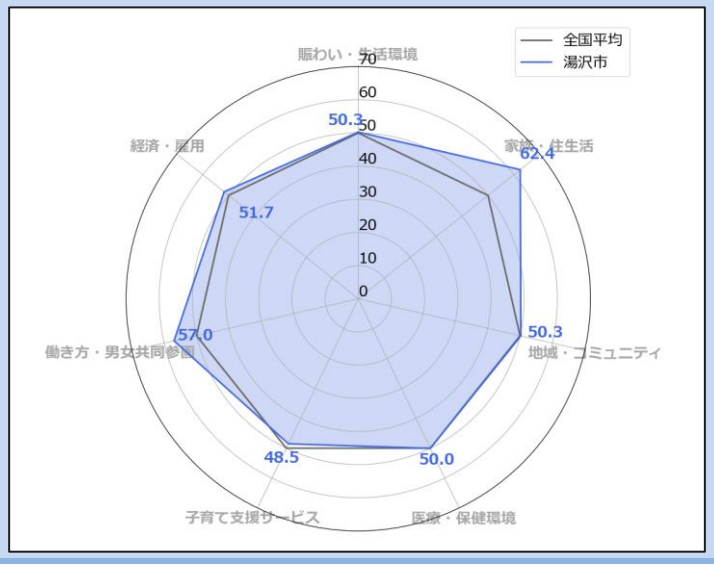

若者・女性に選ばれる

若者人口（20歳未満）の転出入

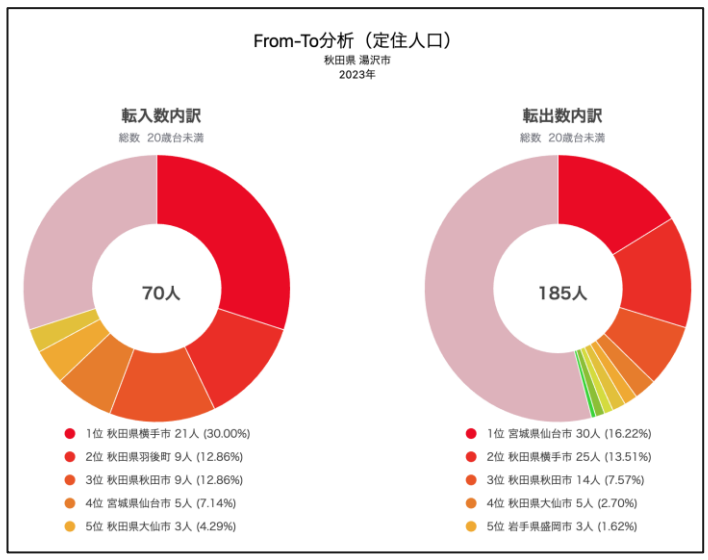

女性人口（全年齢）の転出入

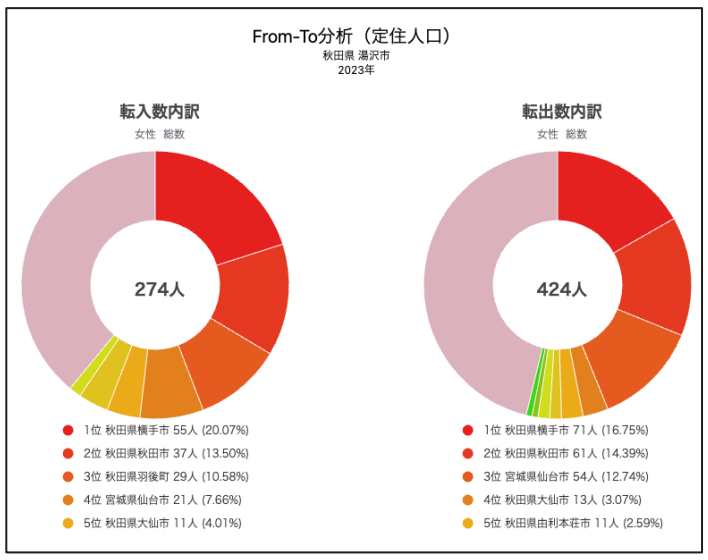

女性の就業

M字カーブ・L字カーブ
（年齢階層別の女性の就業率・正規雇用率）

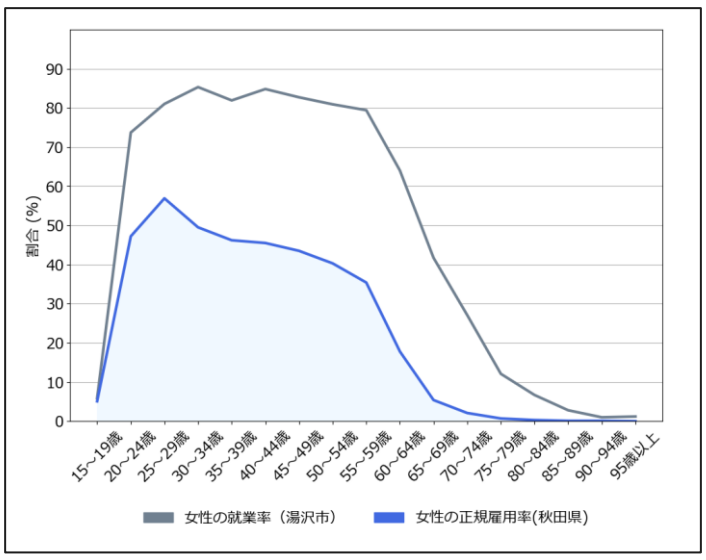

「強い」経済

地域における労働生産性
（就業者一人当たりの県民総生産（推移））

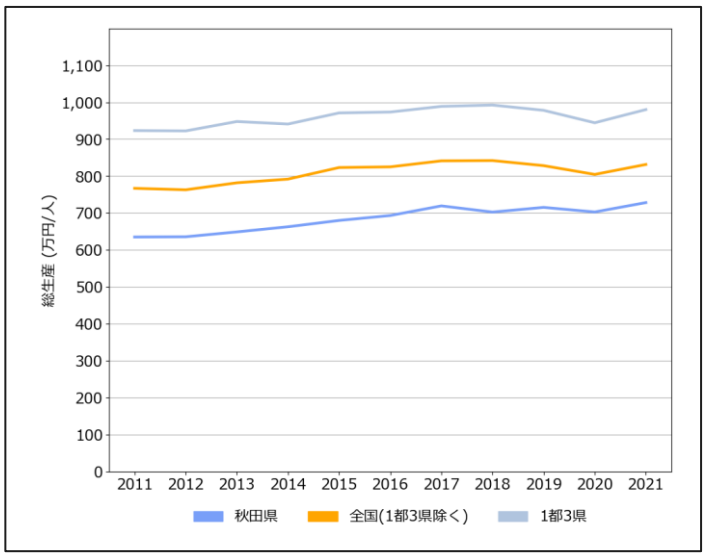

地域の産業構造
（従業者と労働生産性から見る付加価値（産業別））

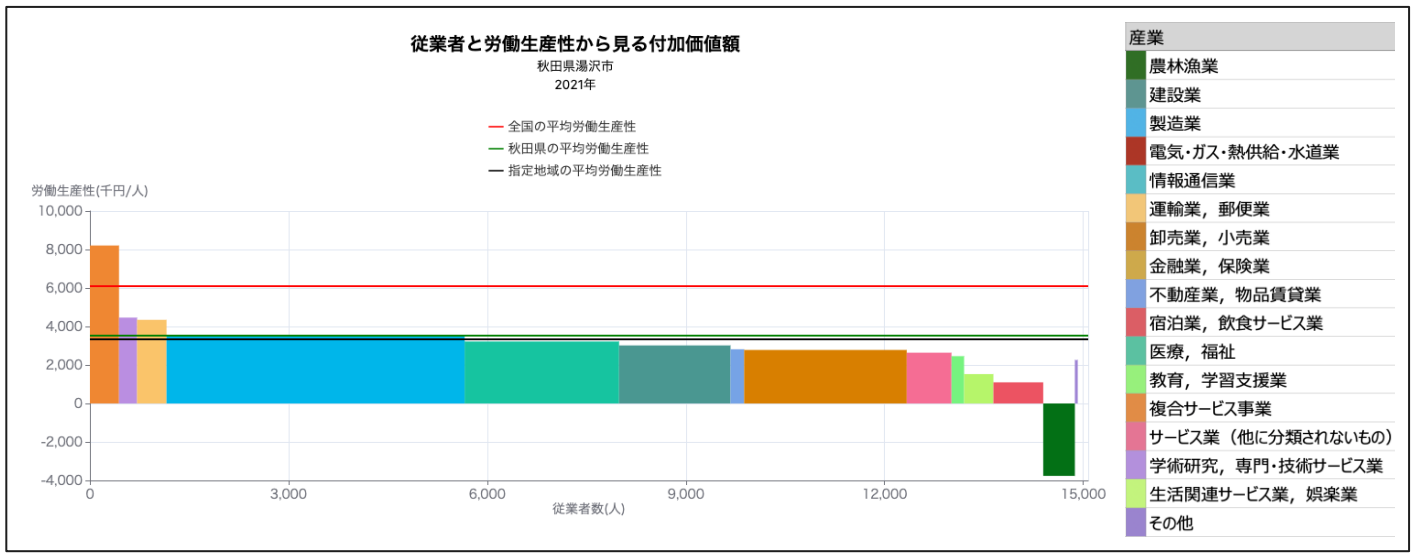

「豊かな」生活環境

買物環境
（食料品アクセス困難人口割合）

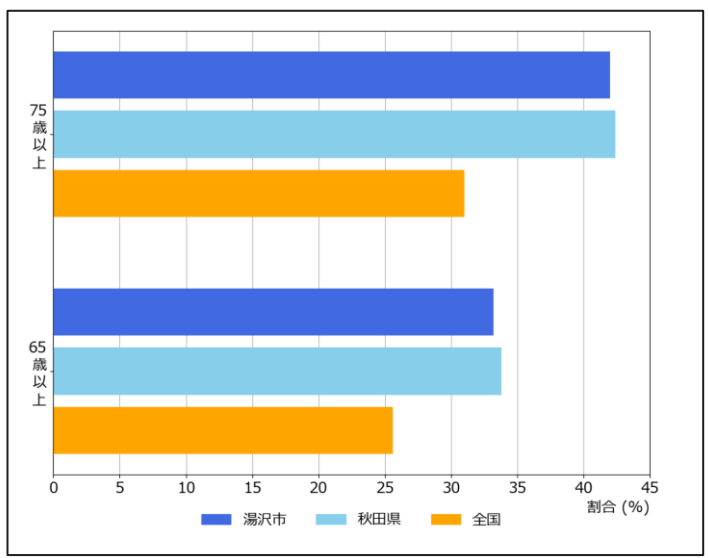

医療
（特定健康診査実施率の推移）

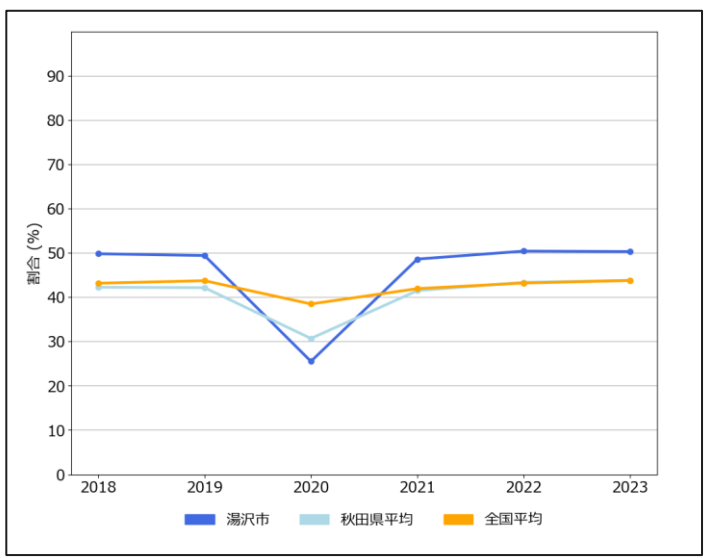

介護
（65歳以上人口と要介護・要支援認定率の推移）

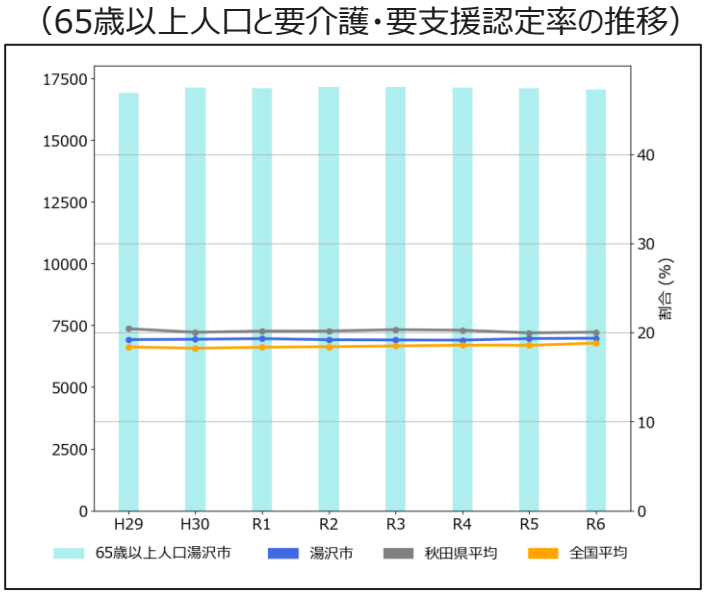

地方創生2.0「地域課題」ダッシュボード β版 ～秋田県 鹿角市～

「新しい日本・楽しい日本」

出生に関する指標

出生数
（出生数とその増減率の推移）

出生関連指標
（出生に関連する基本的な指標）

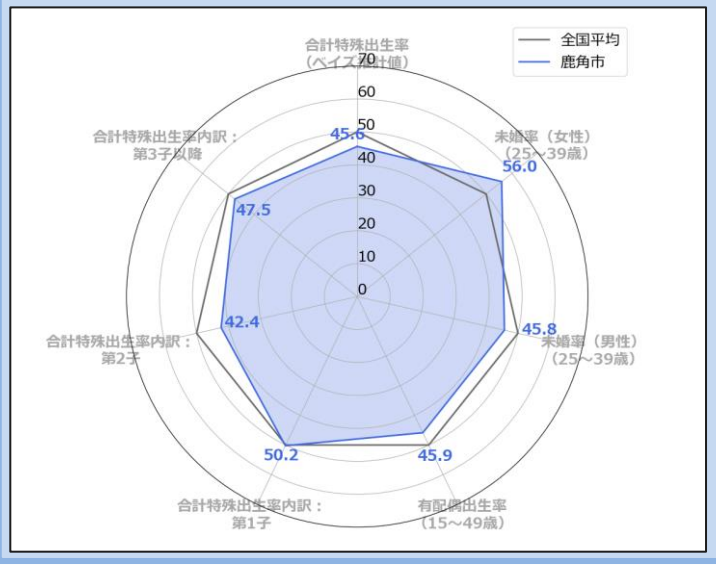

地域の出生環境指標
（出生等に影響を与える可能性のある地域環境指標群）

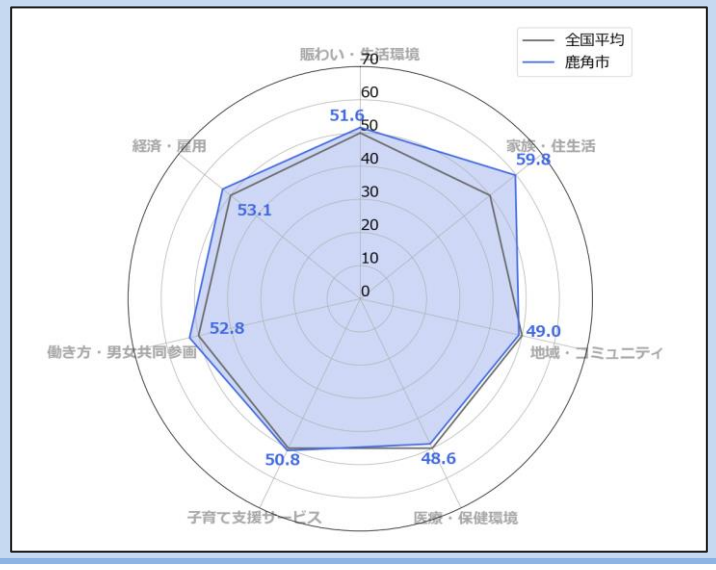

若者・女性に選ばれる

若者人口（20歳未満）の転出入

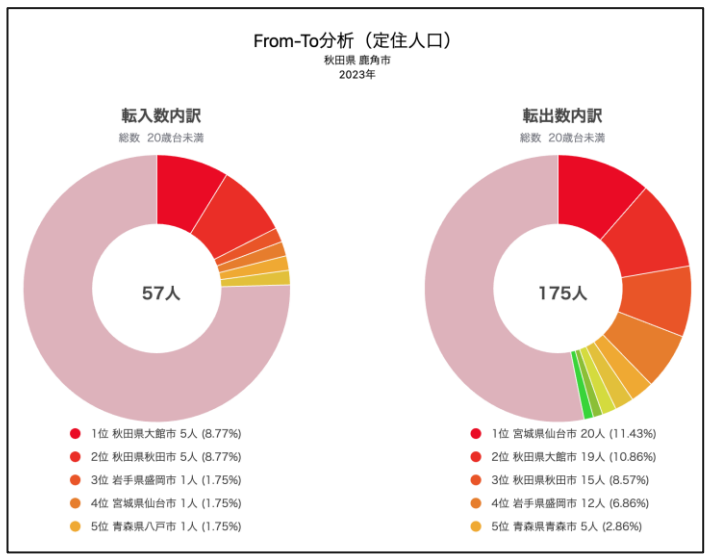

女性人口（全年齢）の転出入

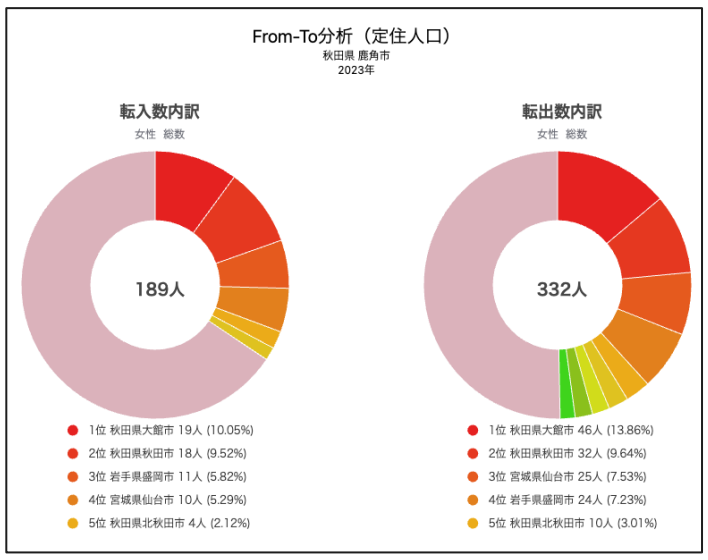

女性の就業

M字カーブ・L字カーブ
（年齢階層別の女性の就業率・正規雇用率）

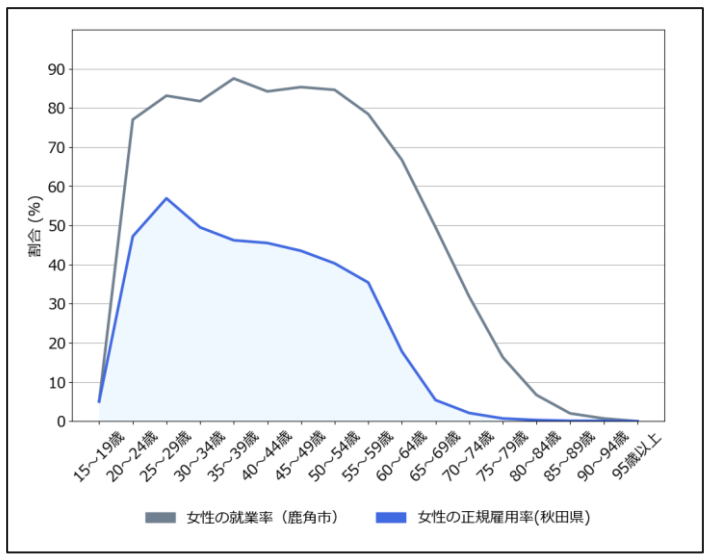

「強い」経済

地域における労働生産性
（就業者一人当たりの県民総生産（推移））

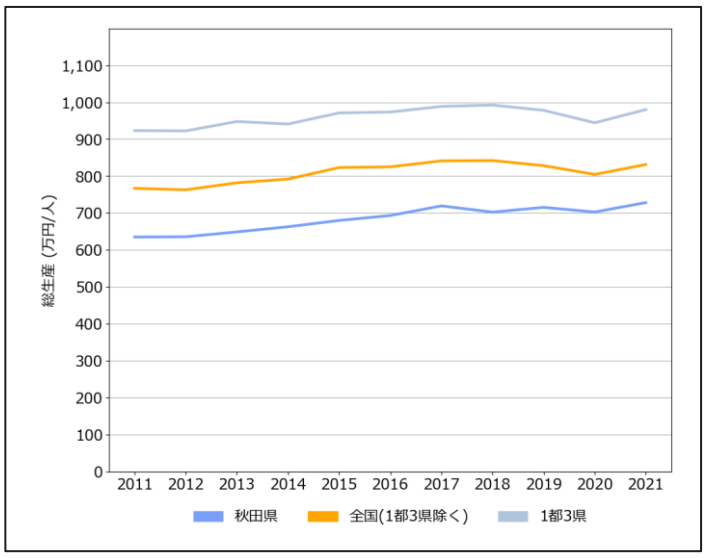

地域の産業構造
（従業者と労働生産性から見る付加価値（産業別））

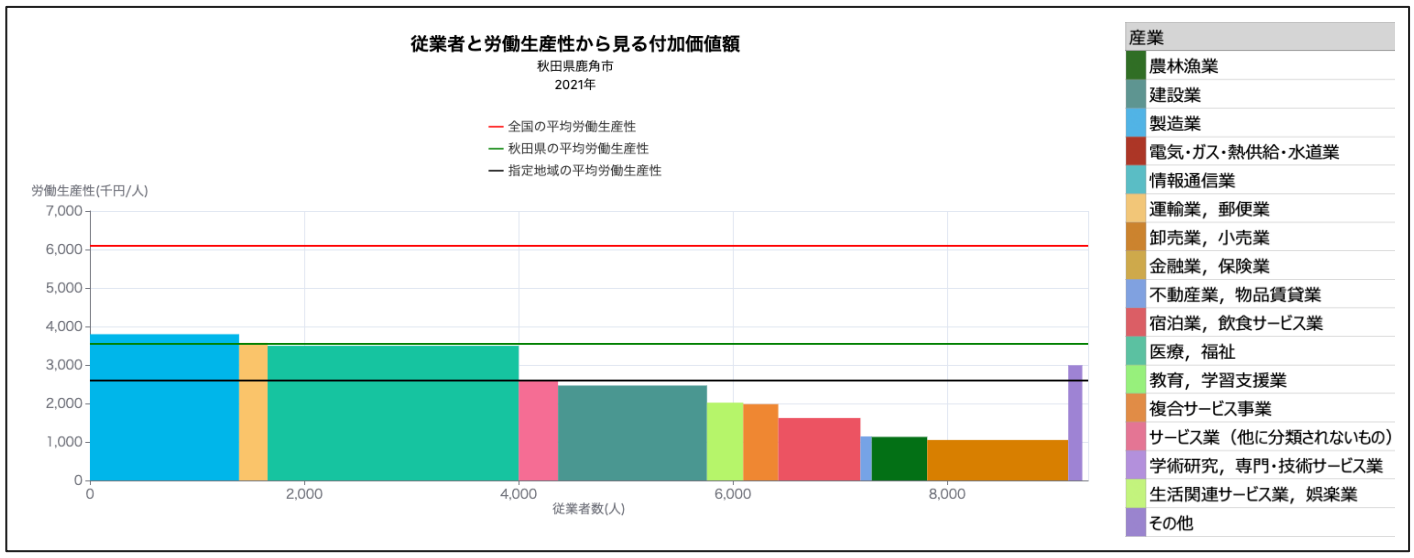

「豊かな」生活環境

買物環境
（食料品アクセス困難人口割合）

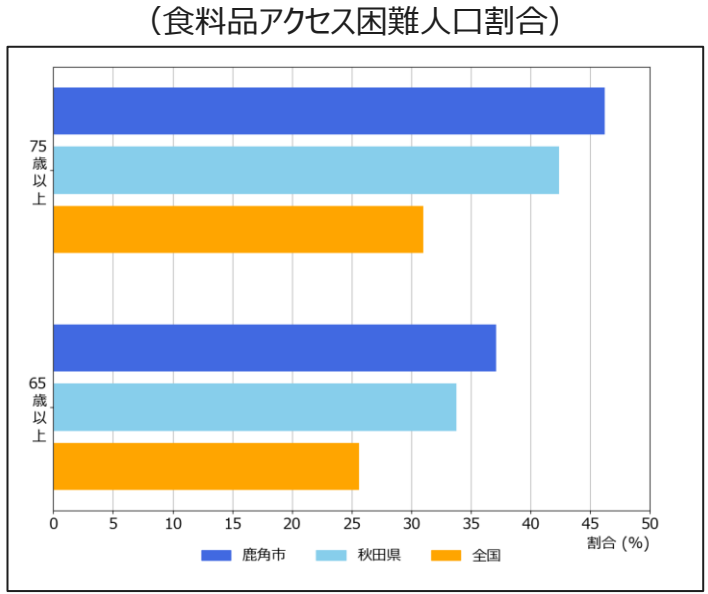

医療
（特定健康診査実施率の推移）

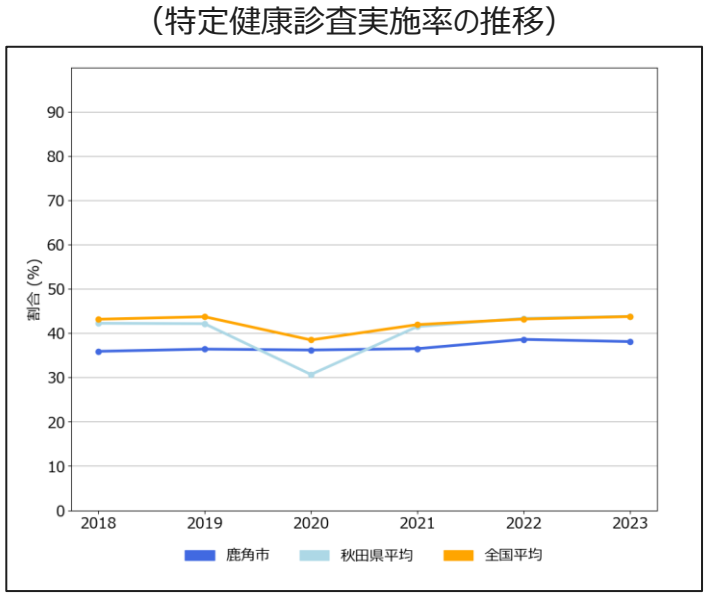

介護
（65歳以上人口と要介護・要支援認定率の推移）

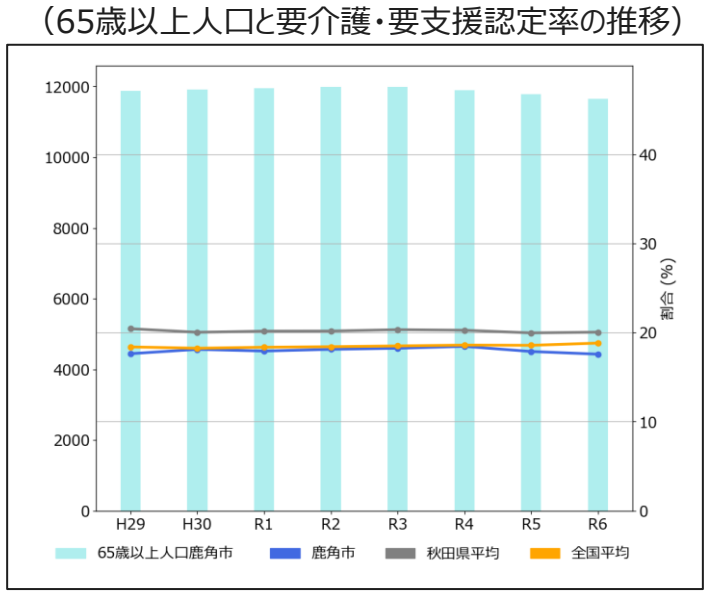

地方創生2.0「地域課題」ダッシュボード β版 ～秋田県 由利本荘市～

「新しい日本・楽しい日本」

出生に関する指標

出生数
（出生数とその増減率の推移）

出生関連指標
（出生に関連する基本的な指標）

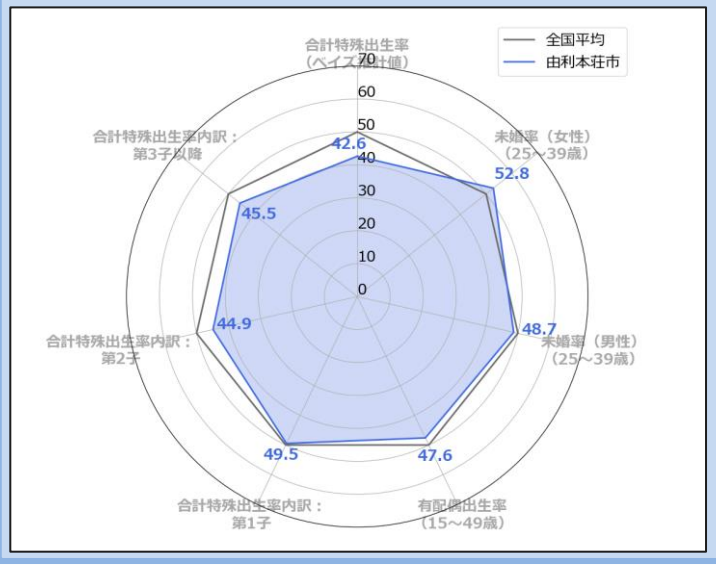

地域の出生環境指標
（出生等に影響を与える可能性のある地域環境指標群）

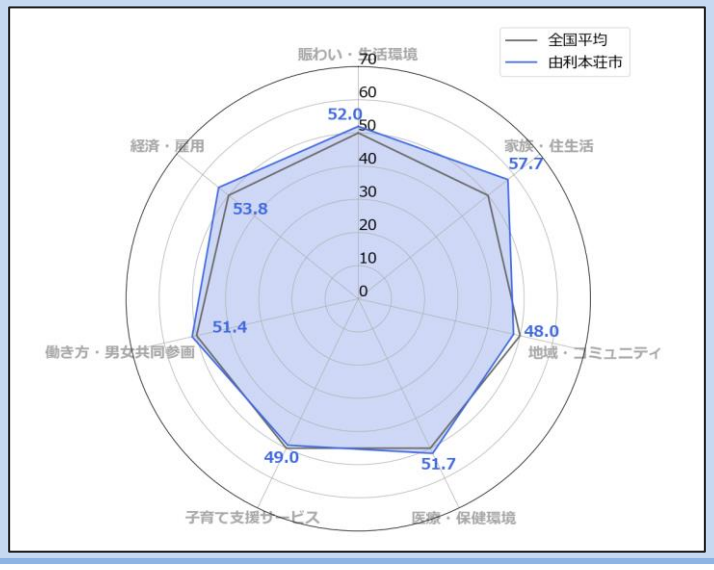

若者・女性に選ばれる

若者人口（20歳未満）の転出入

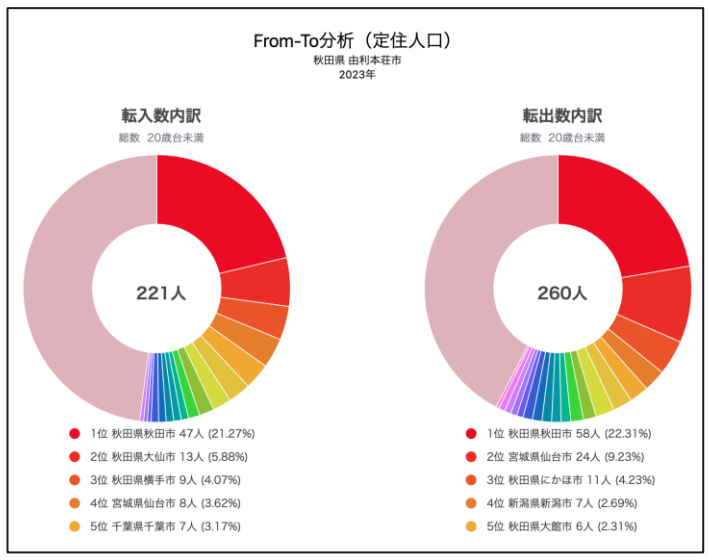

女性人口（全年齢）の転出入

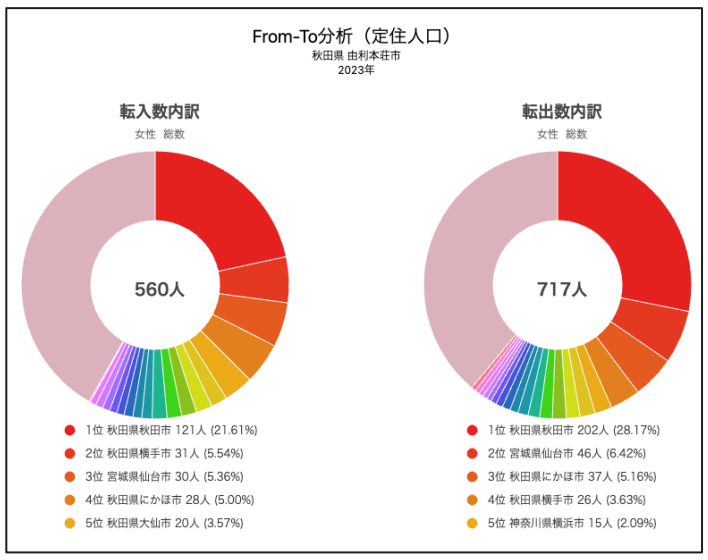

女性の就業

M字カーブ・L字カーブ
（年齢階層別の女性の就業率・正規雇用率）

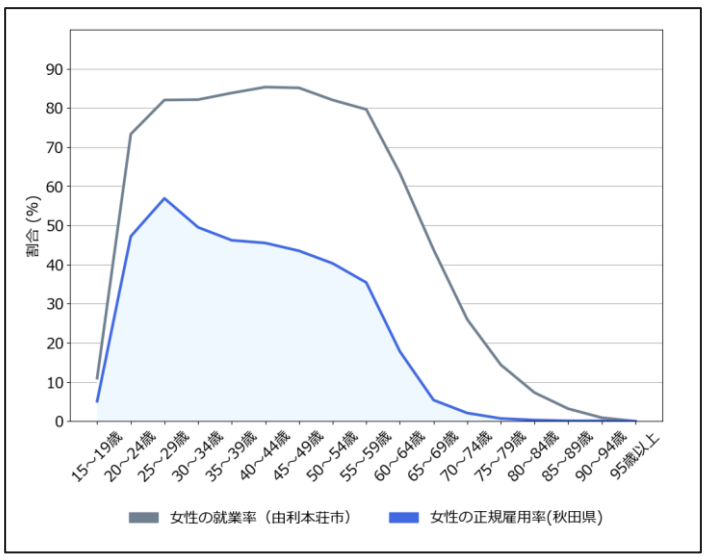

「強い」経済

地域における労働生産性
（就業者一人当たりの県民総生産（推移））

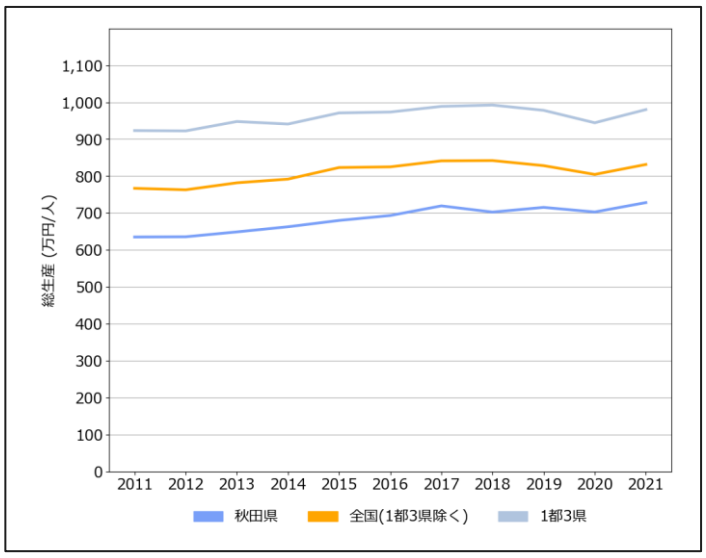

地域の産業構造
（従業者と労働生産性から見る付加価値（産業別））

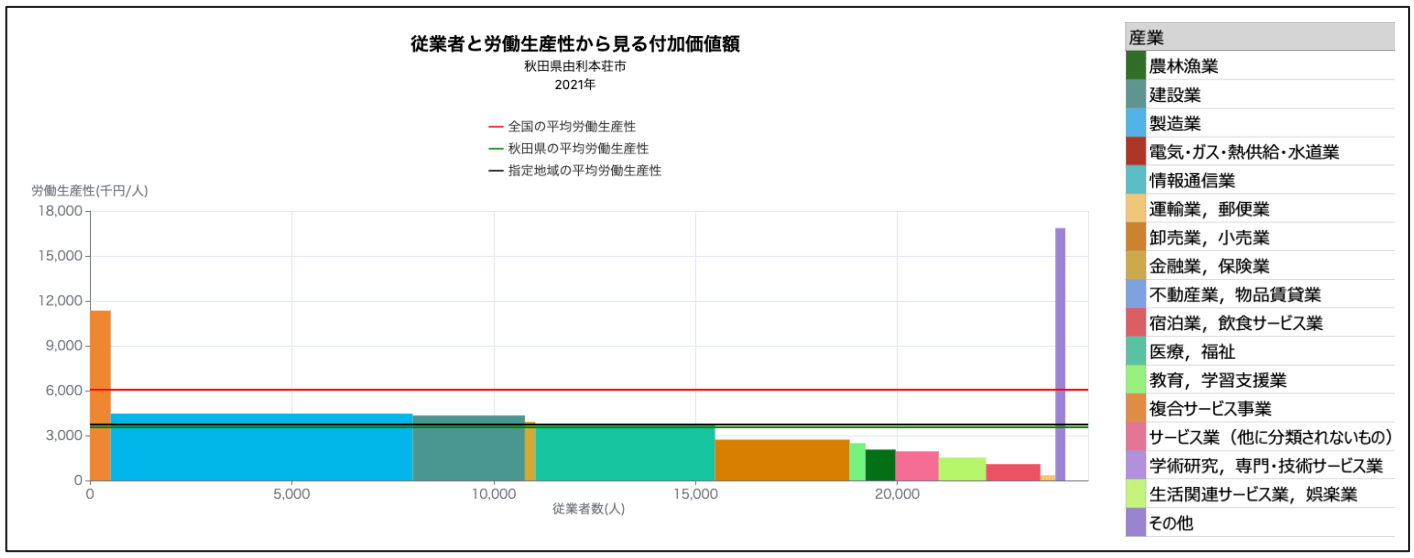

「豊かな」生活環境

買物環境
（食料品アクセス困難人口割合）

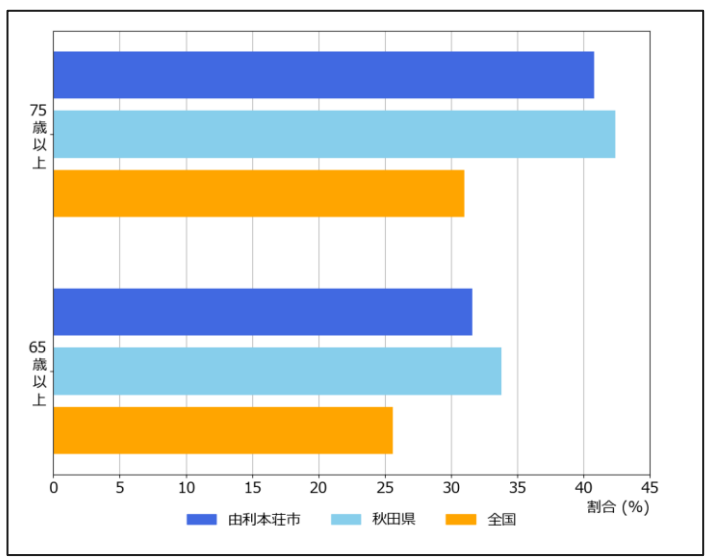

医療
（特定健康診査実施率の推移）

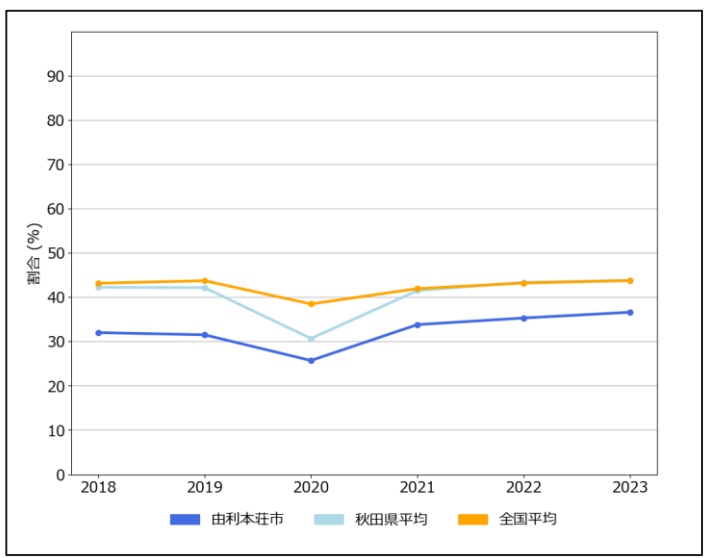

介護
（65歳以上人口と要介護・要支援認定率の推移）

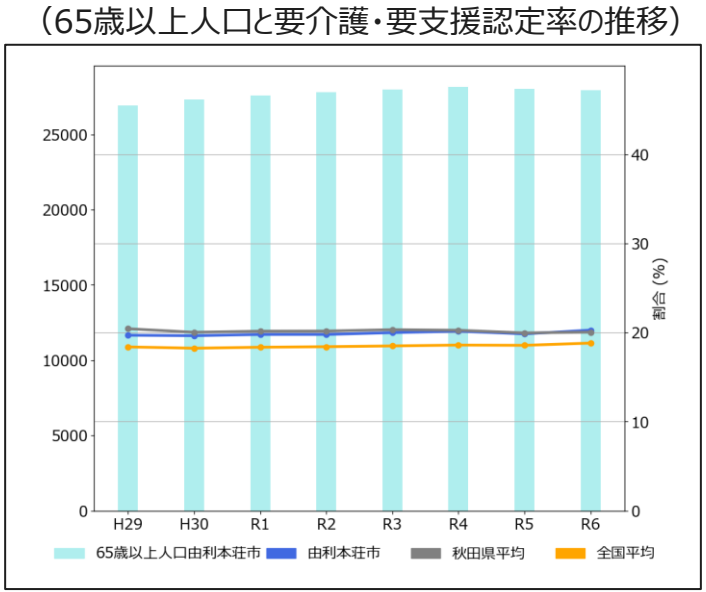

地方創生2.0「地域課題」ダッシュボード β版 ～秋田県 潟上市～

「新しい日本・楽しい日本」

出生に関する指標

出生数
（出生数とその増減率の推移）

出生関連指標
（出生に関連する基本的な指標）

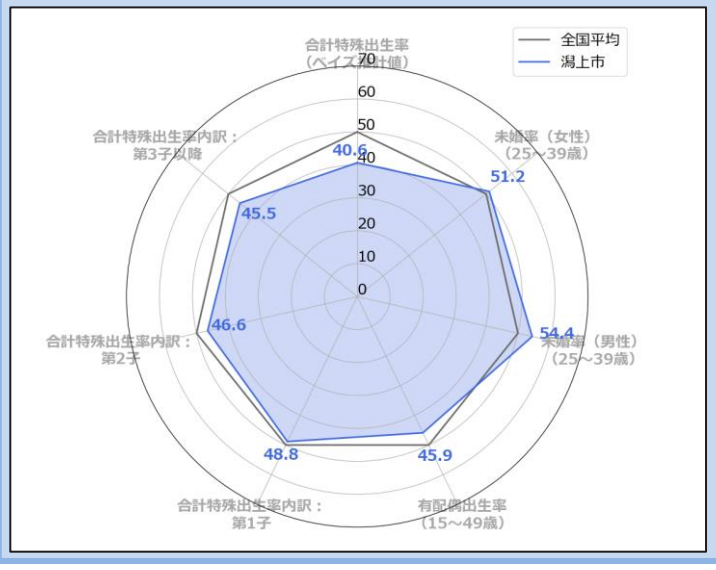

地域の出生環境指標
（出生等に影響を与える可能性のある地域環境指標群）

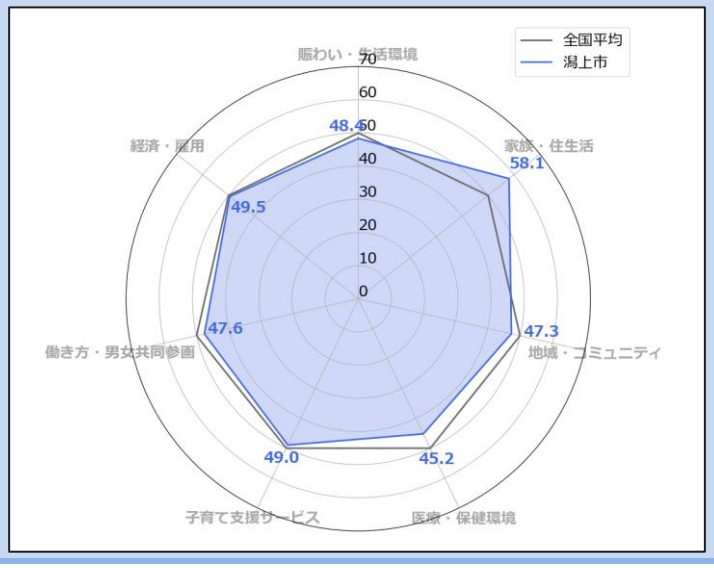

若者・女性に選ばれる

若者人口（20歳未満）の転出入

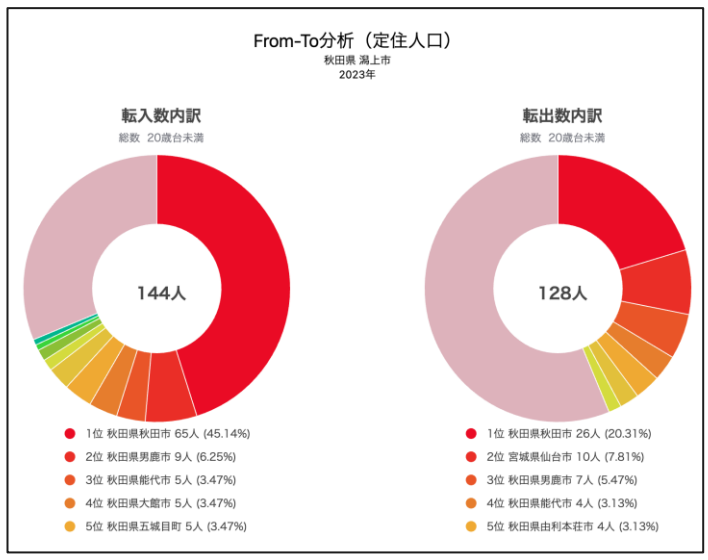

女性人口（全年齢）の転出入

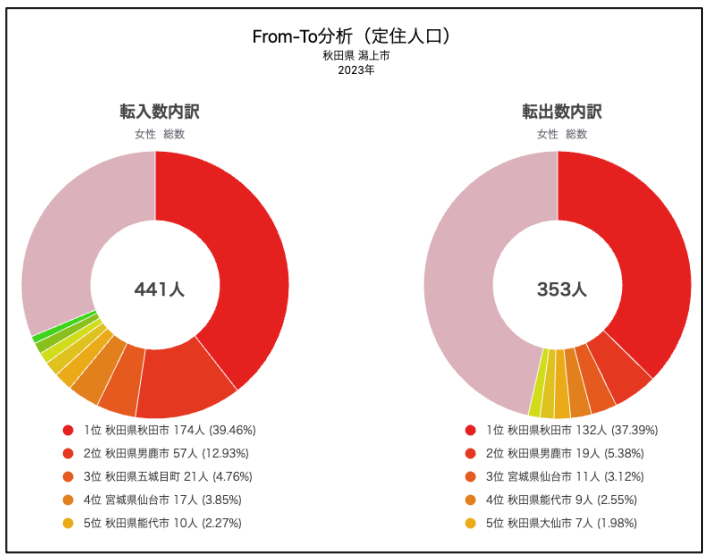

女性の就業

M字カーブ・L字カーブ
（年齢階層別の女性の就業率・正規雇用率）

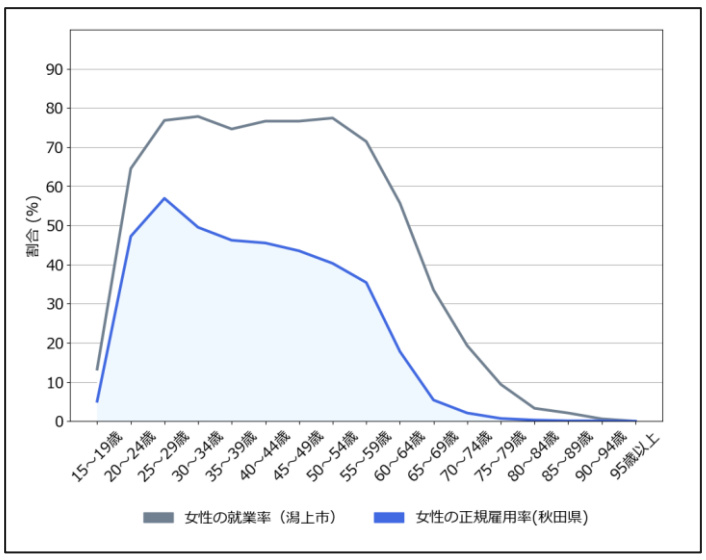

「強い」経済

地域における労働生産性
（就業者一人当たりの県民総生産（推移））

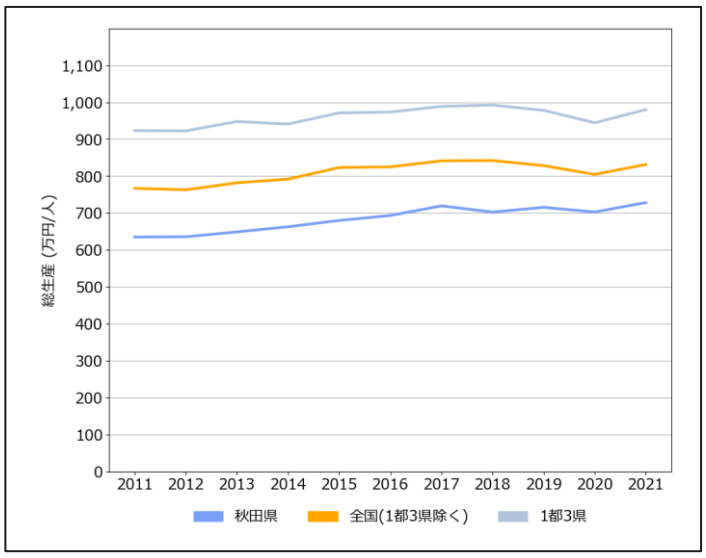

地域の産業構造
（従業者と労働生産性から見る付加価値（産業別））

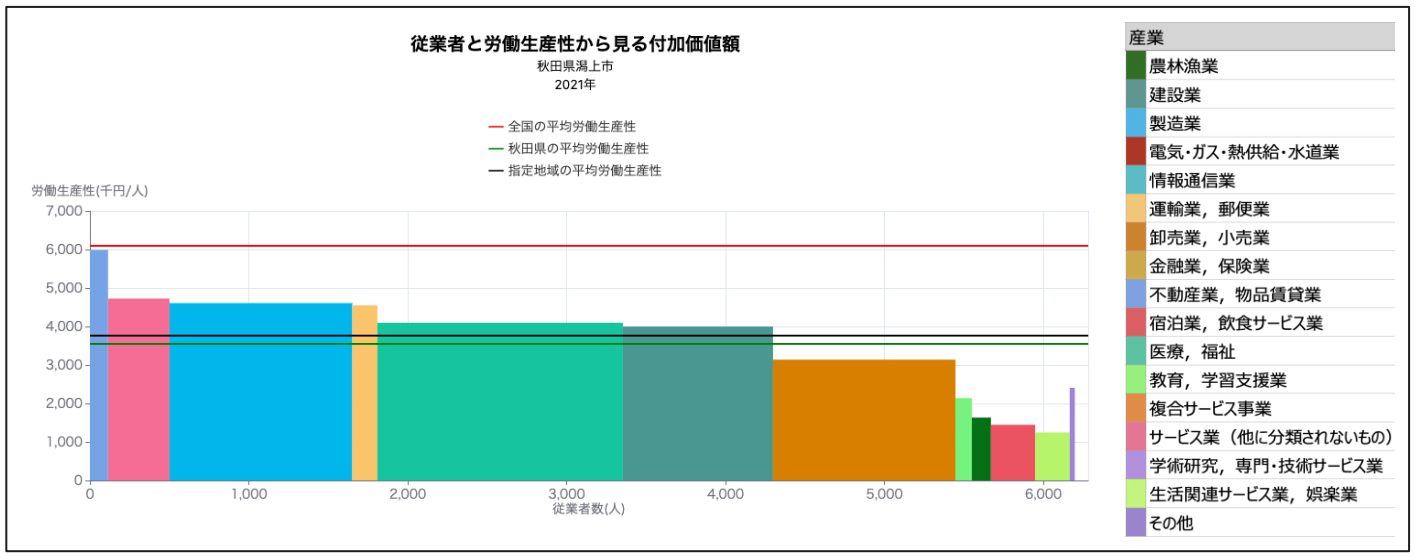

「豊かな」生活環境

買物環境
（食料品アクセス困難人口割合）

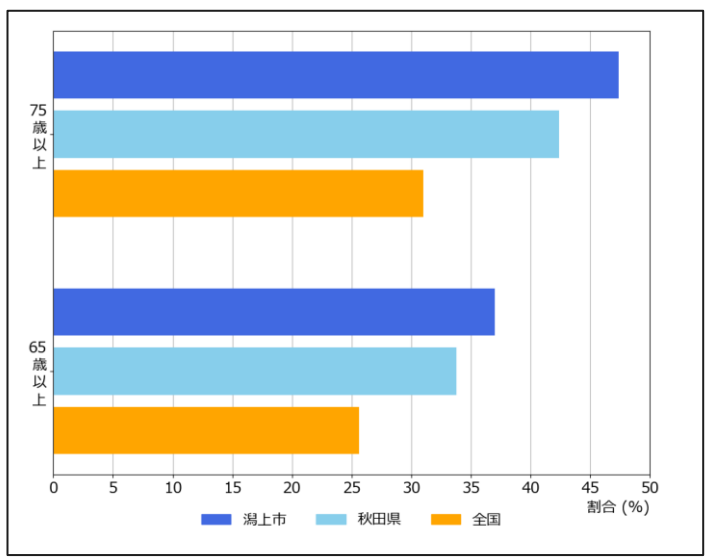

医療
（特定健康診査実施率の推移）

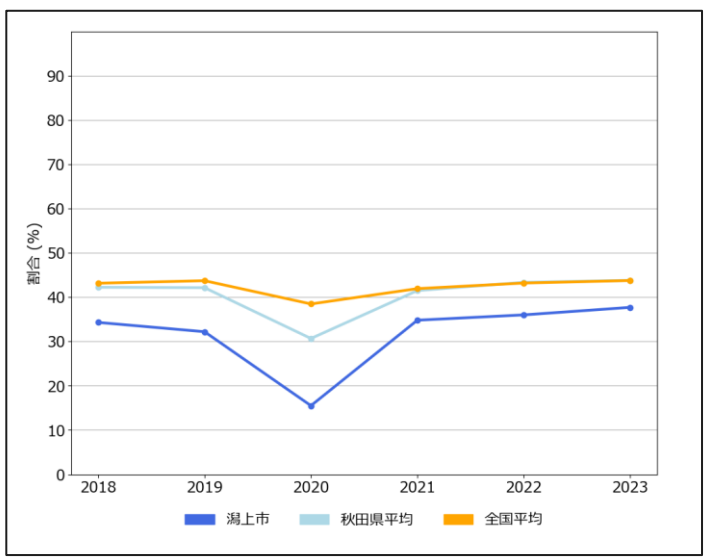

介護
（65歳以上人口と要介護・要支援認定率の推移）

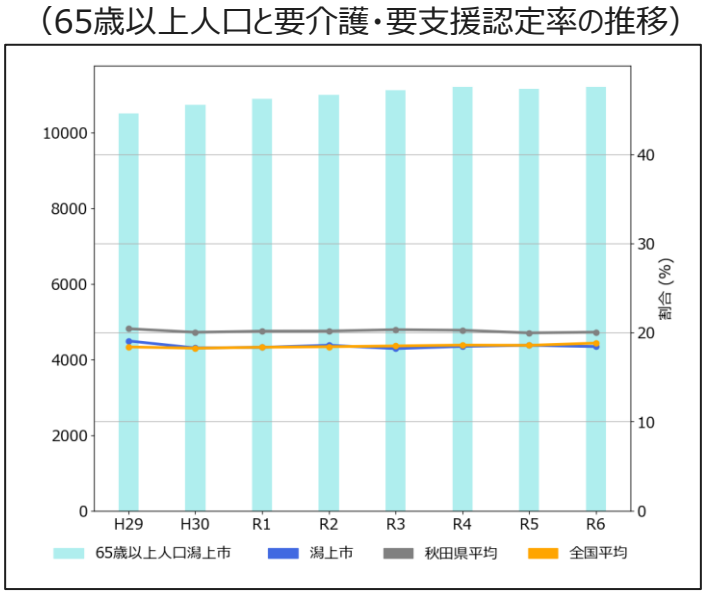

地方創生2.0「地域課題」ダッシュボード β版 ～秋田県 大仙市～

「新しい日本・楽しい日本」

出生に関する指標

出生数
（出生数とその増減率の推移）

出生関連指標
（出生に関連する基本的な指標）

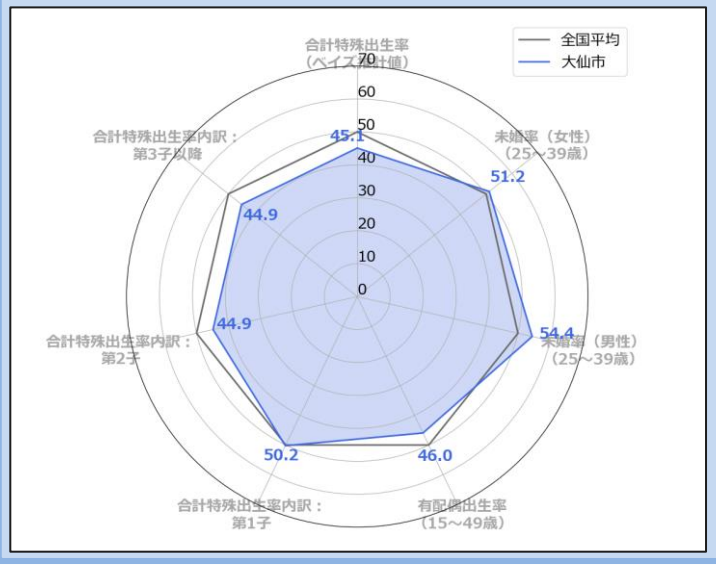

地域の出生環境指標
（出生等に影響を与える可能性のある地域環境指標群）

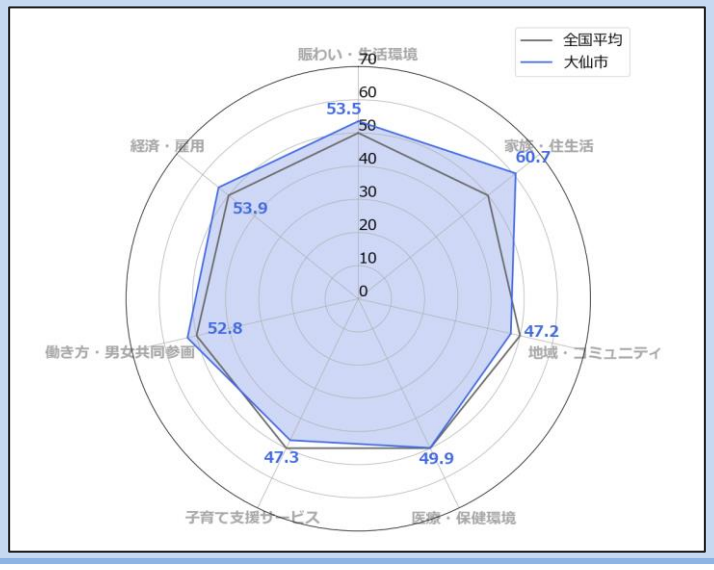

若者・女性に選ばれる

若者人口（20歳未満）の転出入

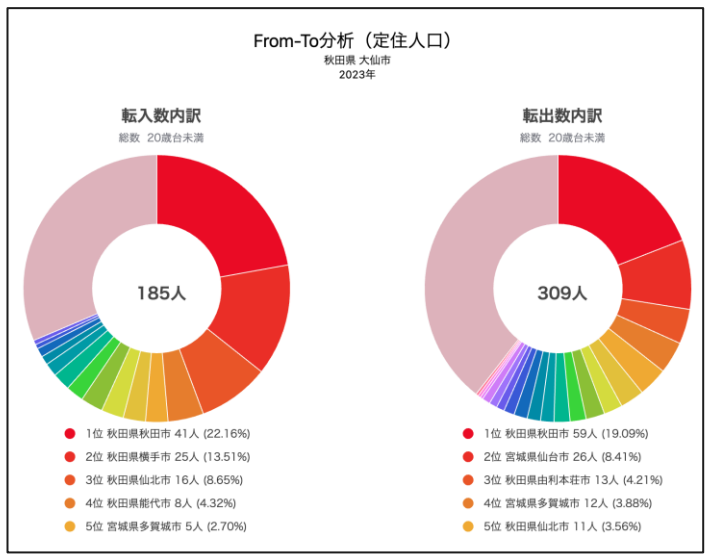

女性人口（全年齢）の転出入

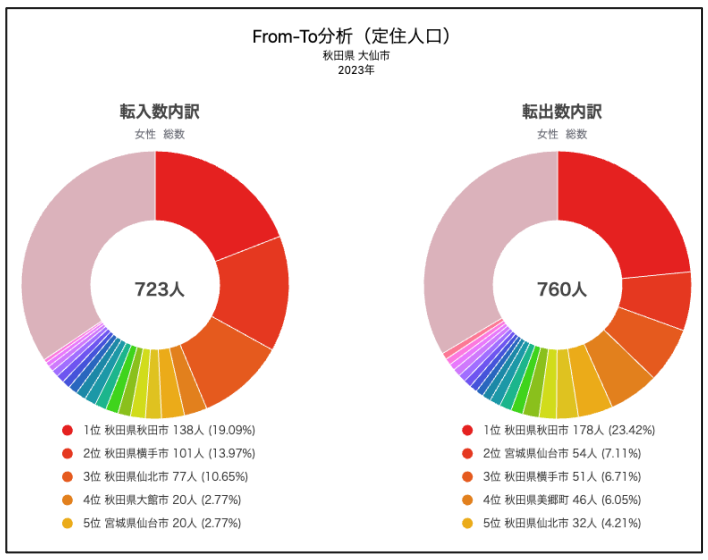

女性の就業

M字カーブ・L字カーブ
（年齢階層別の女性の就業率・正規雇用率）

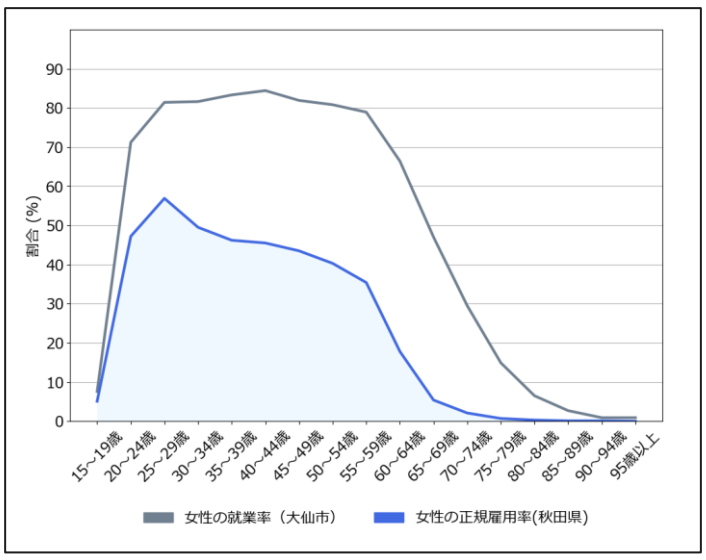

「強い」経済

地域における労働生産性
（就業者一人当たりの県民総生産（推移））

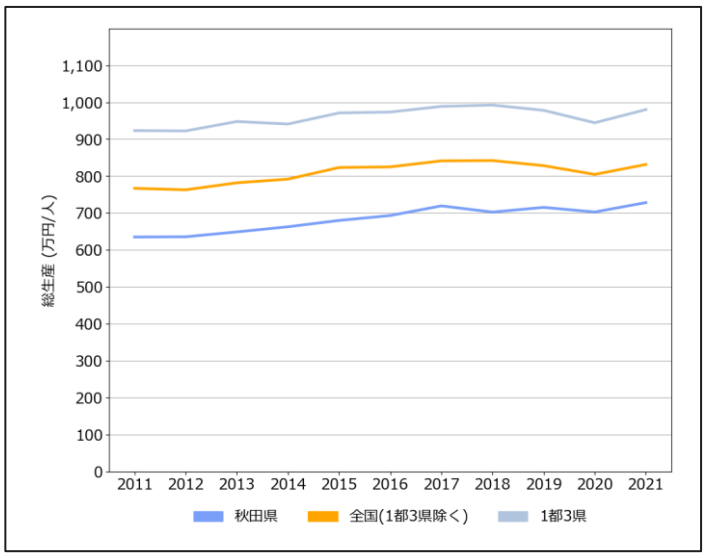

地域の産業構造
（従業者と労働生産性から見る付加価値（産業別））

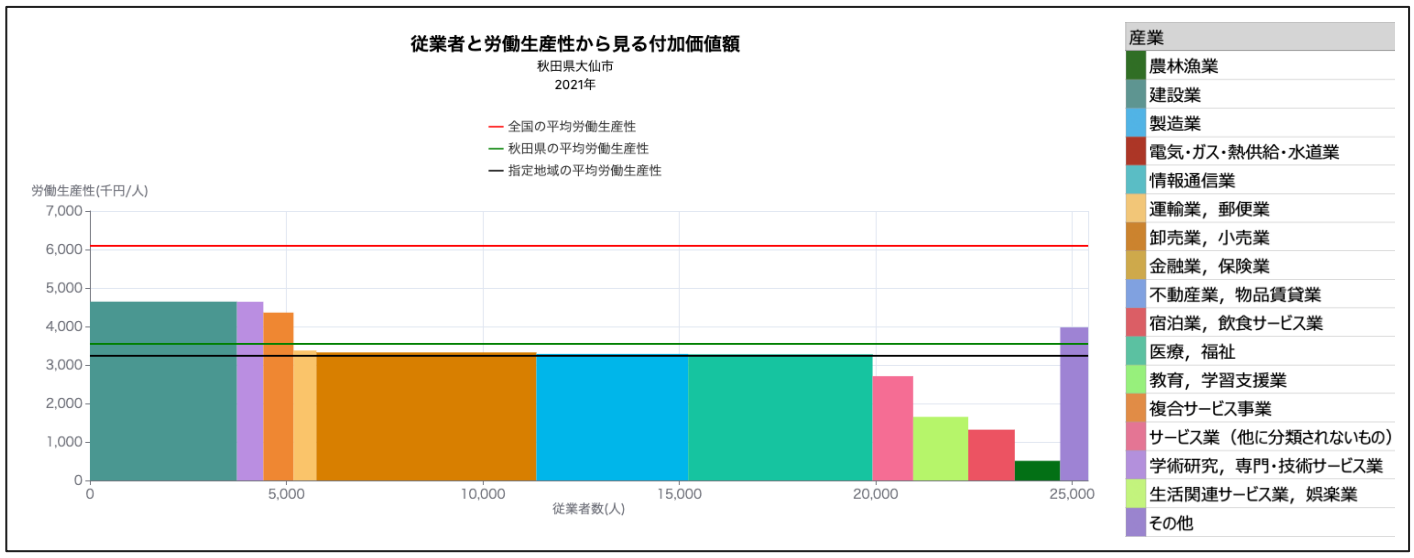

「豊かな」生活環境

買物環境
（食料品アクセス困難人口割合）

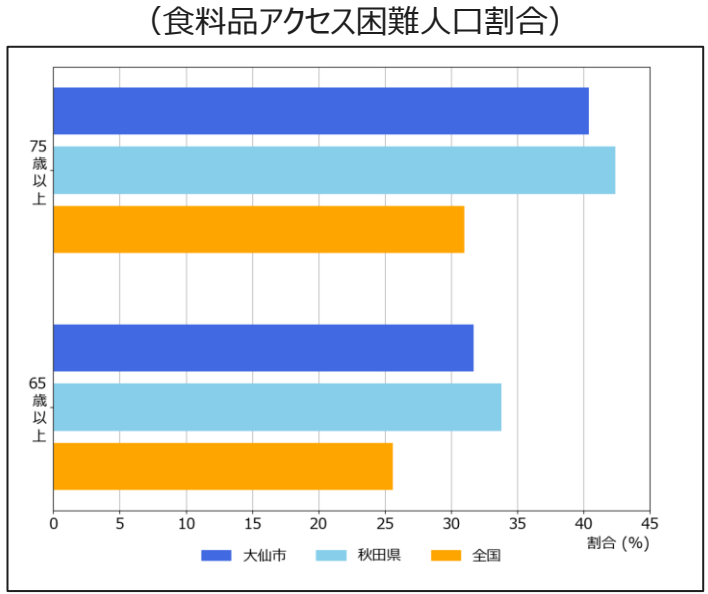

医療
（特定健康診査実施率の推移）

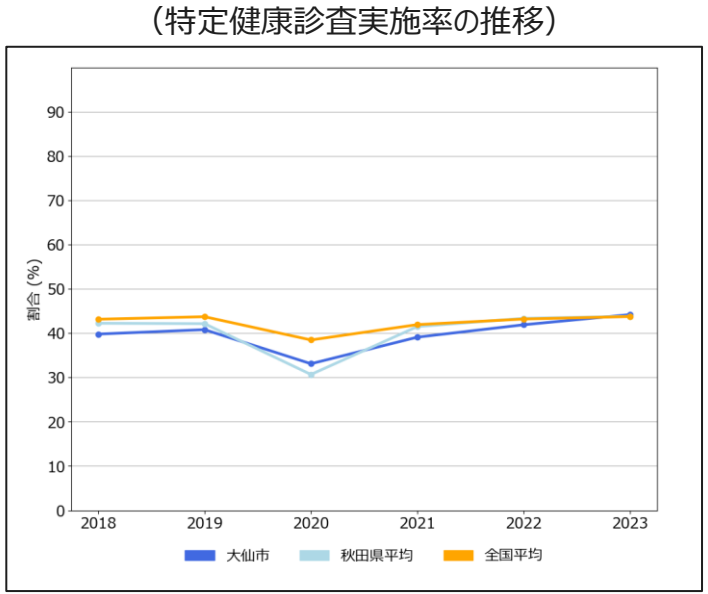

介護
（65歳以上人口と要介護・要支援認定率の推移）

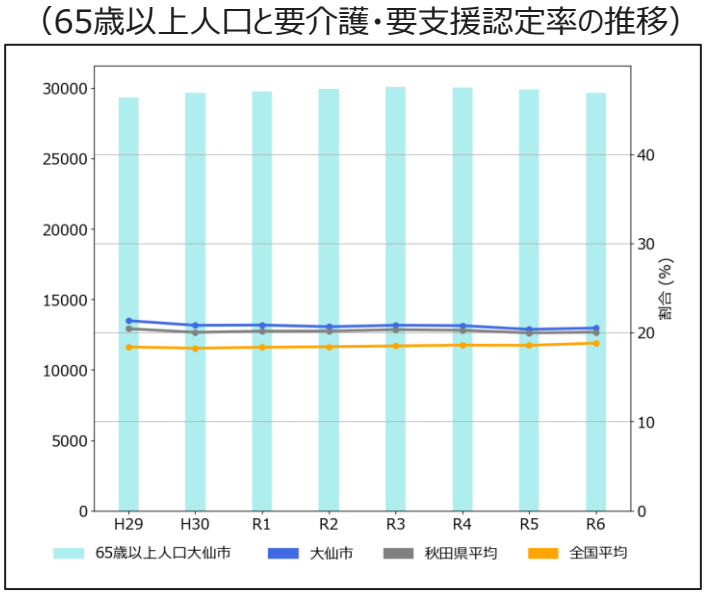

地方創生2.0「地域課題」ダッシュボード β版 ～秋田県 北秋田市～

「新しい日本・楽しい日本」

出生に関する指標

出生数
（出生数とその増減率の推移）

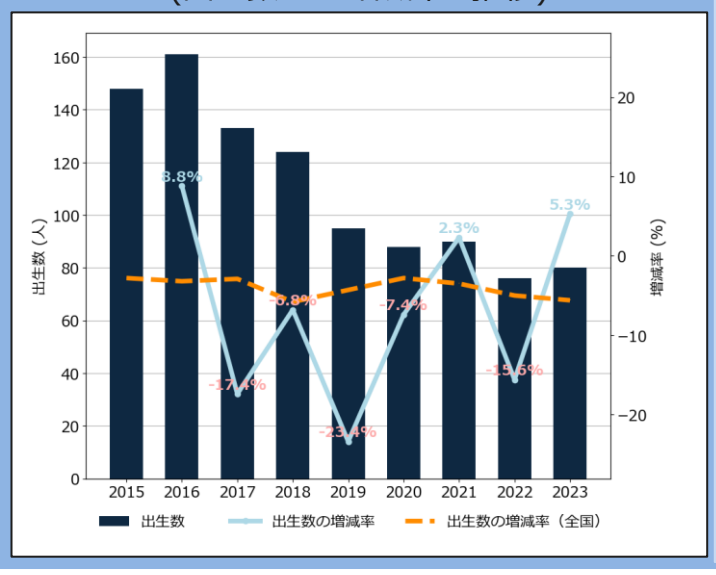

出生関連指標
（出生に関連する基本的な指標）

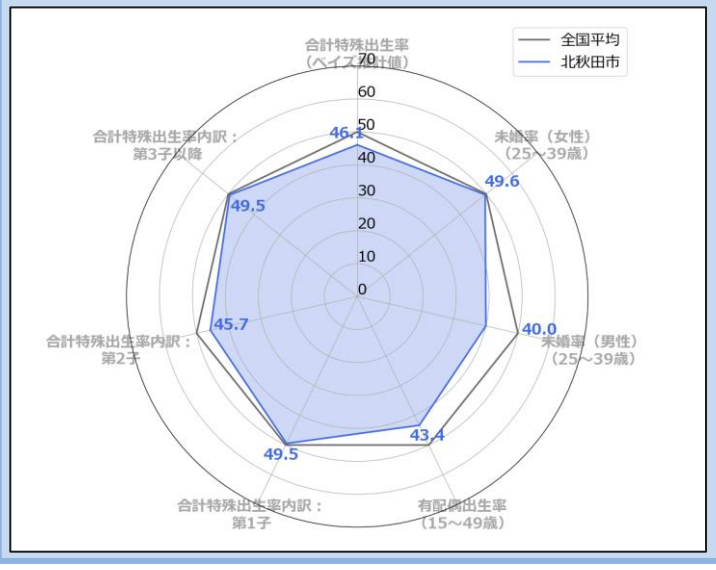

地域の出生環境指標
（出生等に影響を与える可能性のある地域環境指標群）

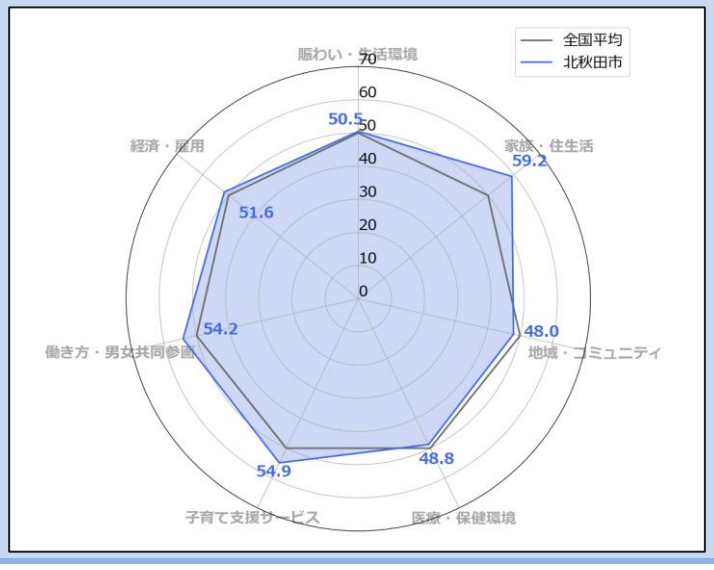

若者・女性に選ばれる

若者人口（20歳未満）の転出入

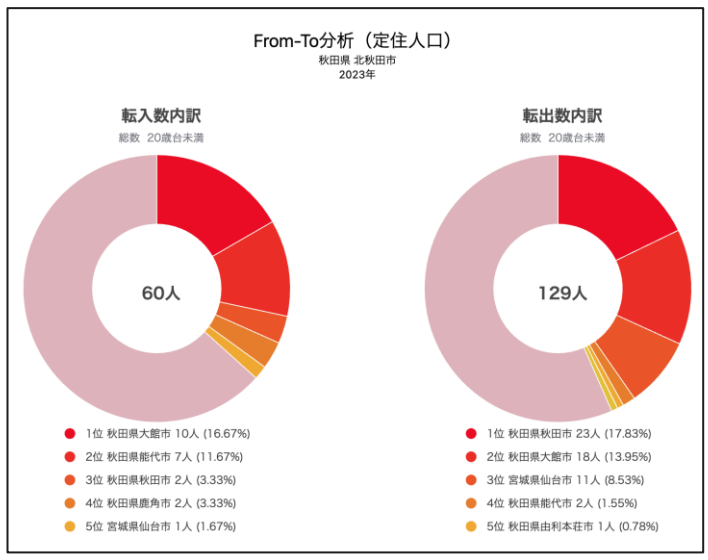

女性人口（全年齢）の転出入

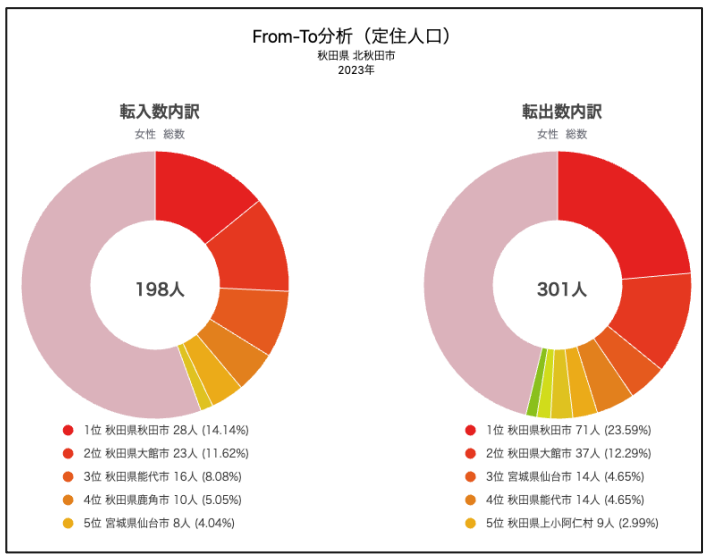

女性の就業

M字カーブ・L字カーブ
（年齢階層別の女性の就業率・正規雇用率）

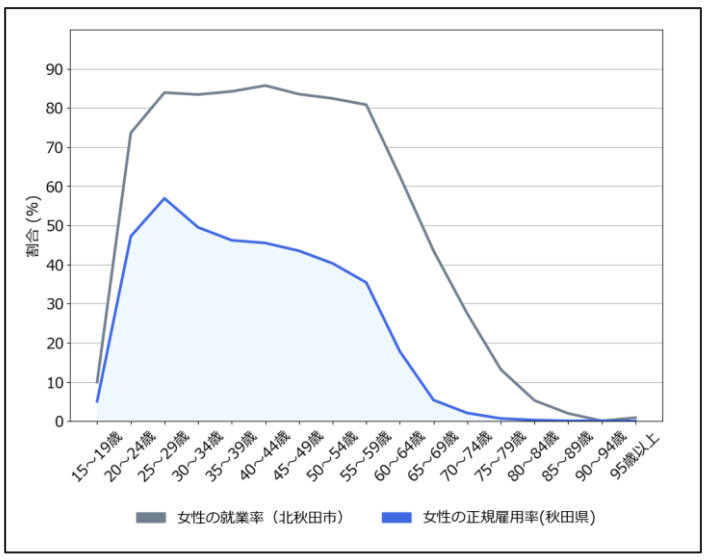

「強い」経済

地域における労働生産性
（就業者一人当たりの県民総生産（推移））

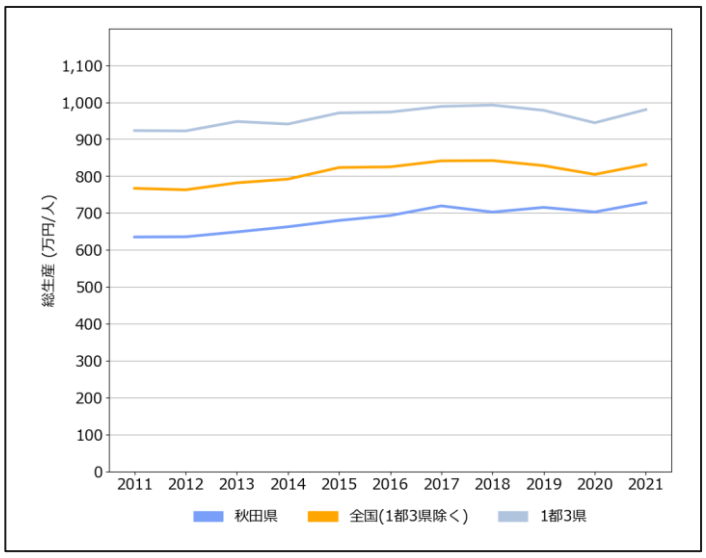

地域の産業構造
（従業者と労働生産性から見る付加価値（産業別））

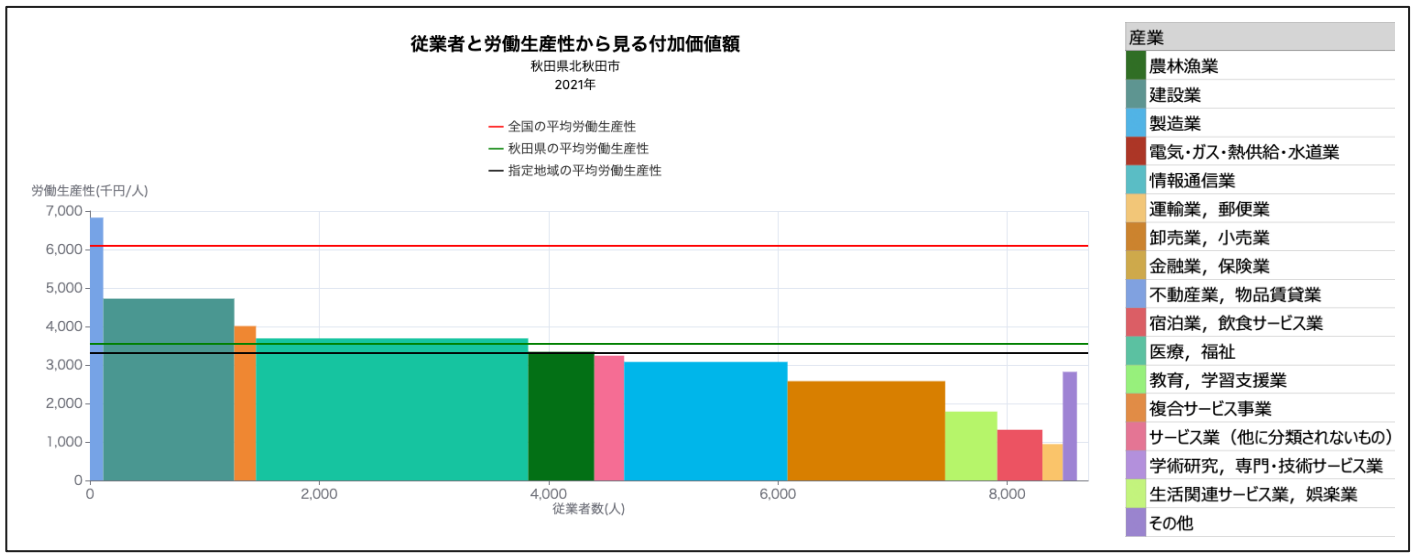

「豊かな」生活環境

買物環境
（食料品アクセス困難人口割合）

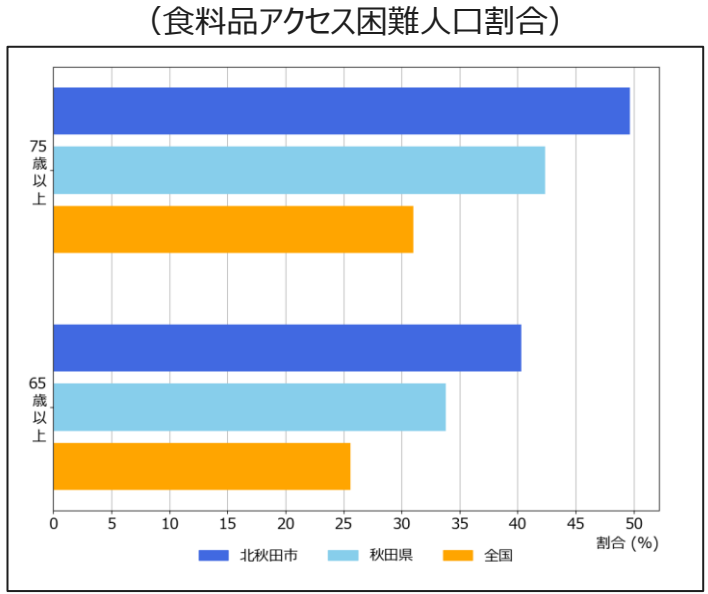

医療
（特定健康診査実施率の推移）

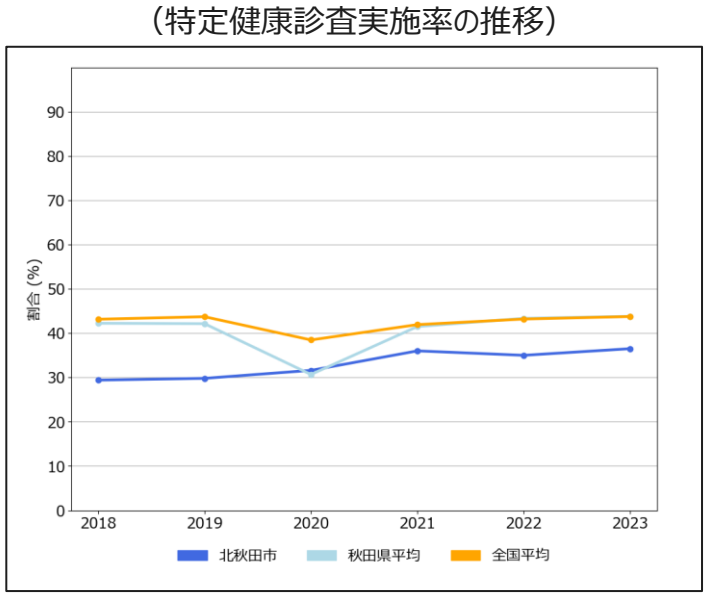

介護
（65歳以上人口と要介護・要支援認定率の推移）

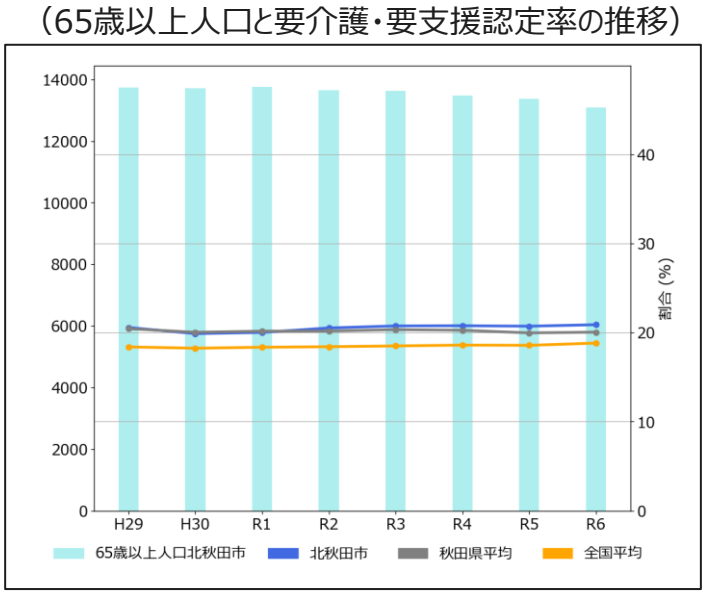

地方創生2.0「地域課題」ダッシュボード β版 ～秋田県 にかほ市～

「新しい日本・楽しい日本」

出生に関する指標

出生数
（出生数とその増減率の推移）

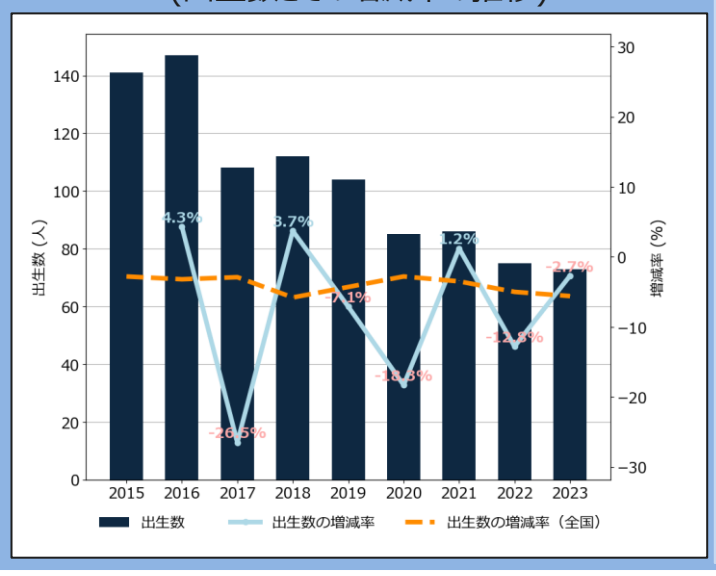

出生関連指標
（出生に関連する基本的な指標）

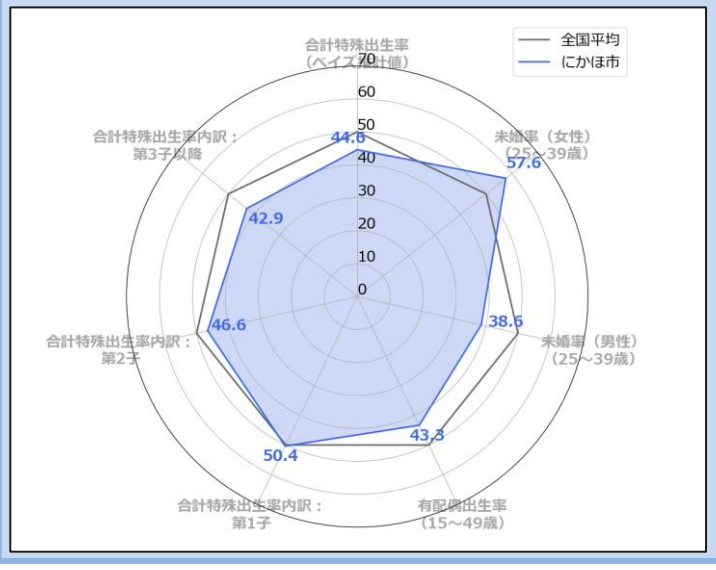

地域の出生環境指標
（出生等に影響を与える可能性のある地域環境指標群）

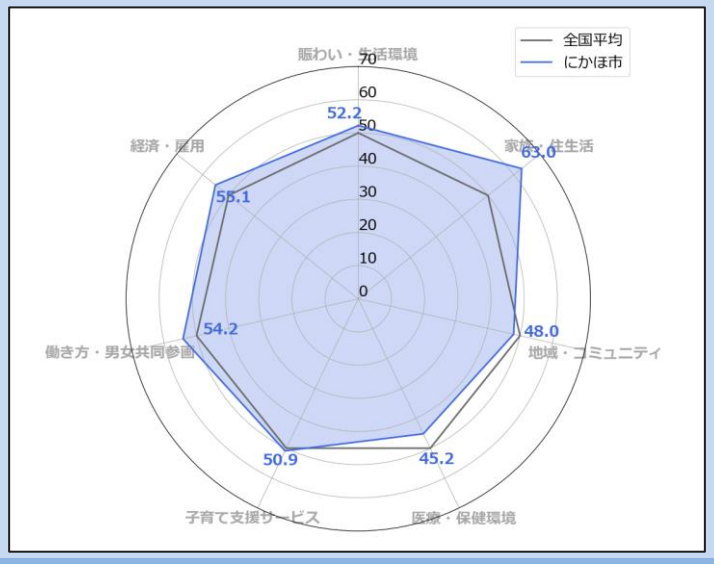

若者・女性に選ばれる

若者人口（20歳未満）の転出入

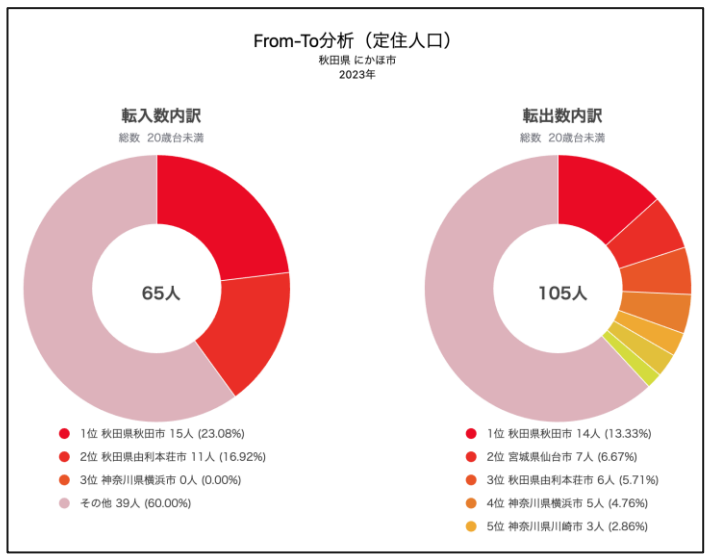

女性人口（全年齢）の転出入

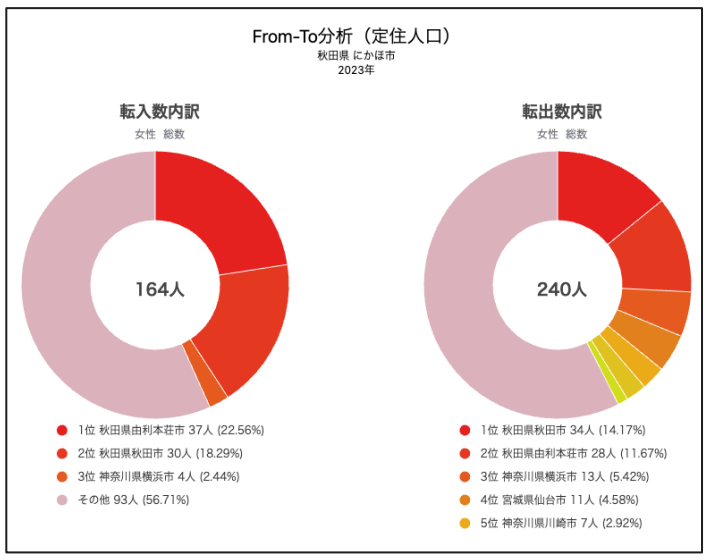

女性の就業

M字カーブ・L字カーブ
（年齢階層別の女性の就業率・正規雇用率）

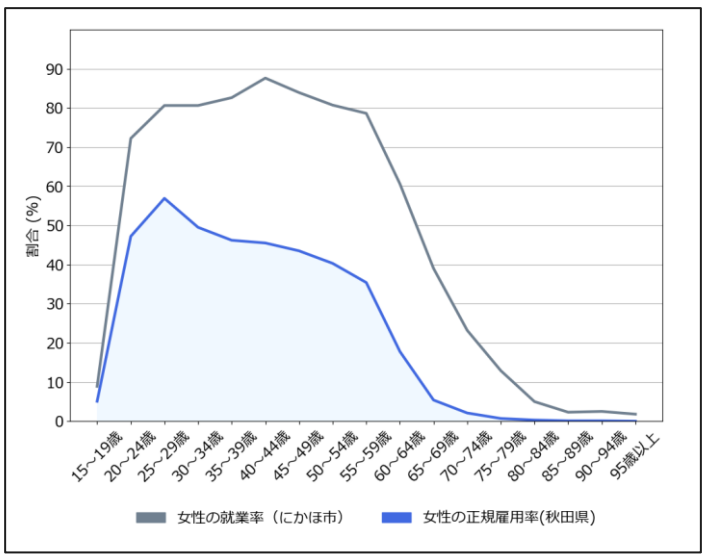

「強い」経済

地域における労働生産性
（就業者一人当たりの県民総生産（推移））

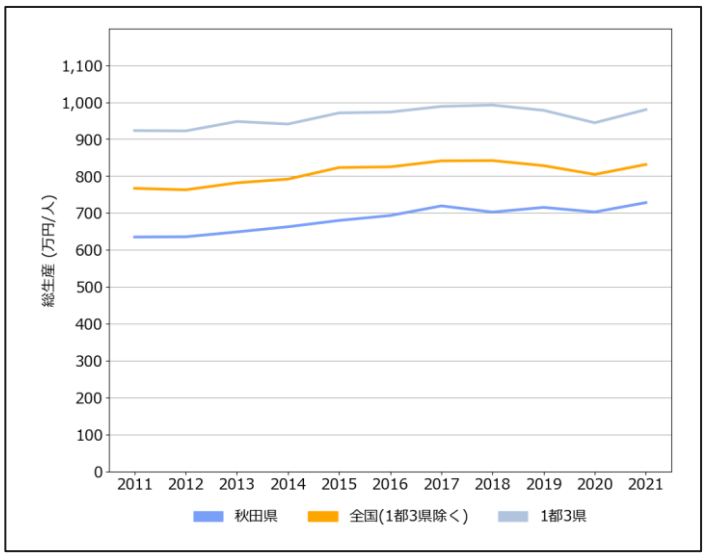

地域の産業構造
（従業者と労働生産性から見る付加価値（産業別））

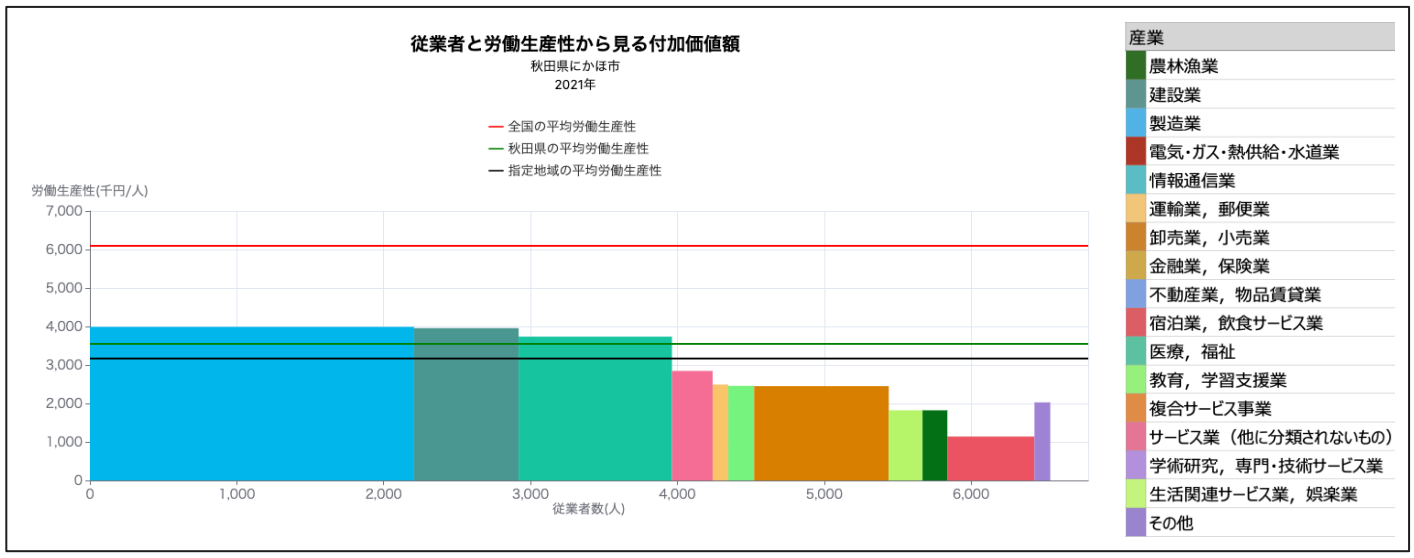

「豊かな」生活環境

買物環境
（食料品アクセス困難人口割合）

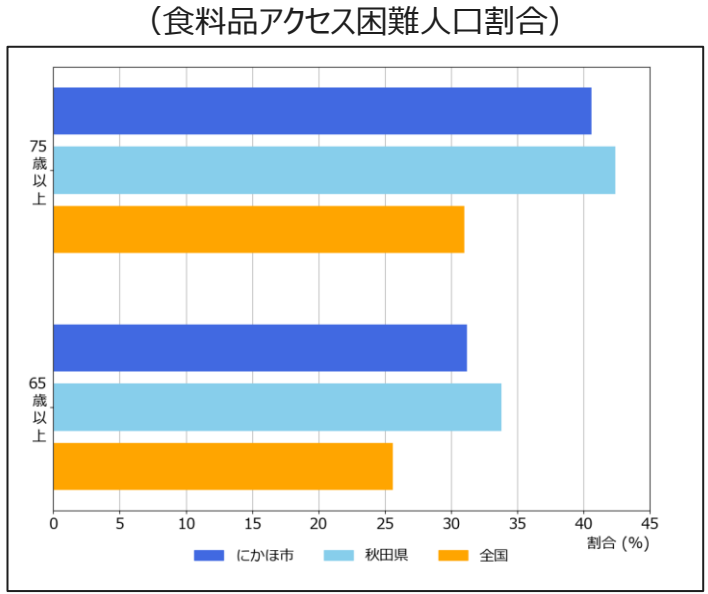

医療
（特定健康診査実施率の推移）

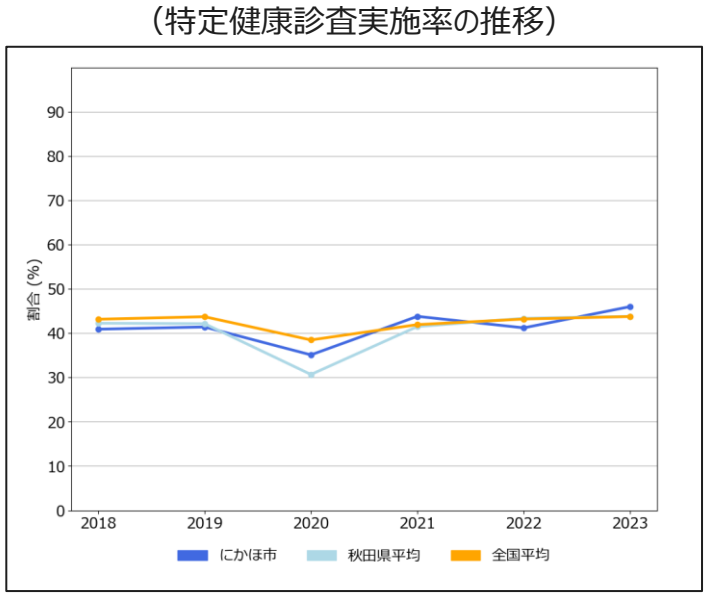

介護
（65歳以上人口と要介護・要支援認定率の推移）

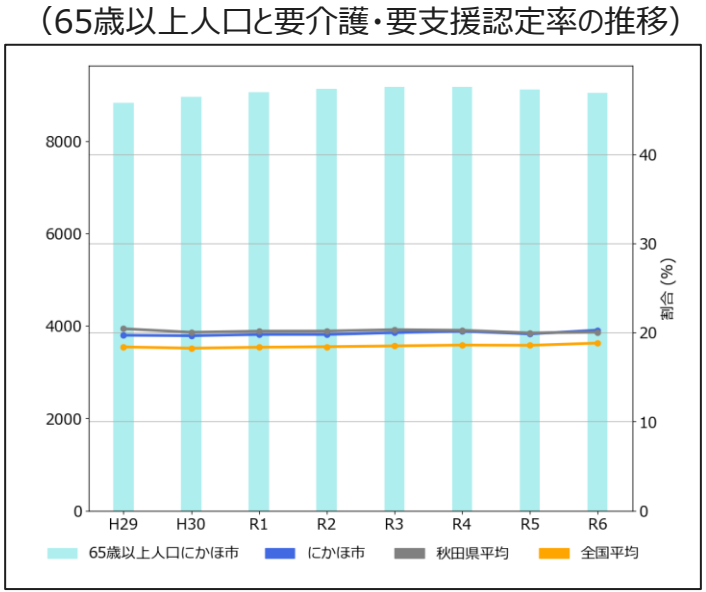

地方創生2.0「地域課題」ダッシュボード β版 ～秋田県 仙北市～

「新しい日本・楽しい日本」

出生に関する指標

出生数
（出生数とその増減率の推移）

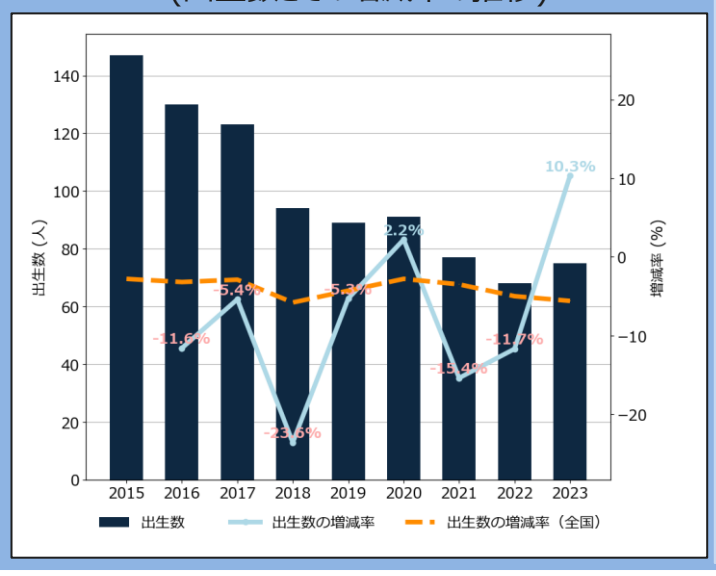

出生関連指標
（出生に関連する基本的な指標）

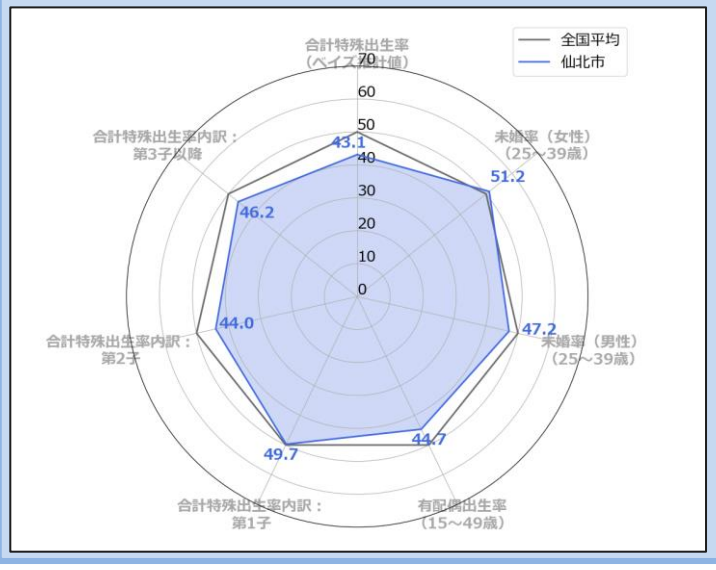

地域の出生環境指標
（出生等に影響を与える可能性のある地域環境指標群）

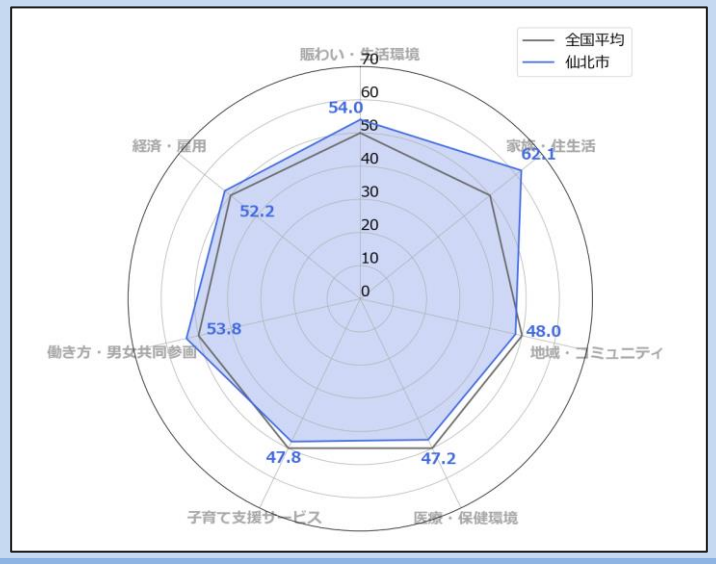

若者・女性に選ばれる

若者人口（20歳未満）の転出入

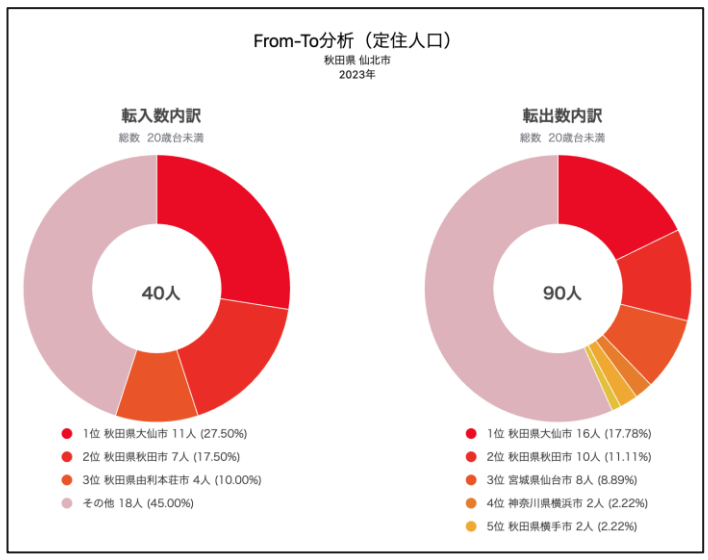

女性人口（全年齢）の転出入

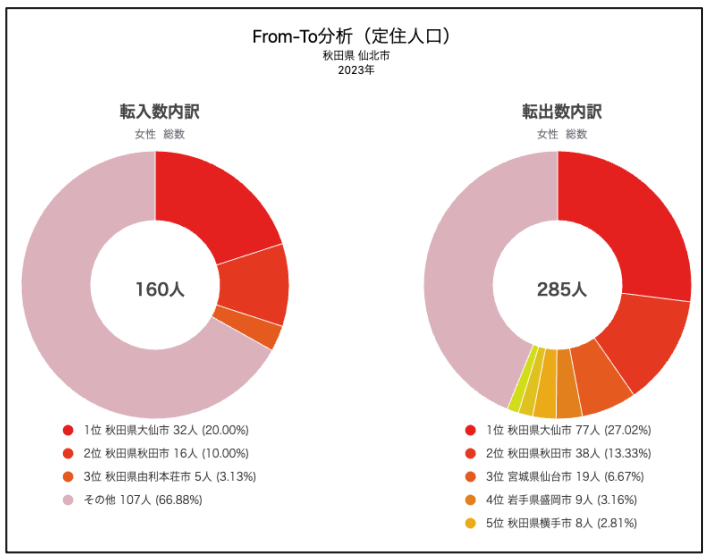

女性の就業

M字カーブ・L字カーブ
（年齢階層別の女性の就業率・正規雇用率）

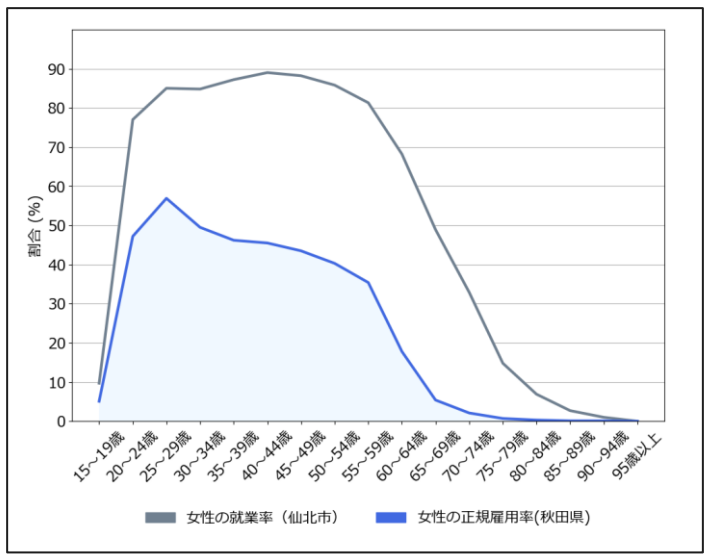

「強い」経済

地域における労働生産性
（就業者一人当たりの県民総生産（推移））

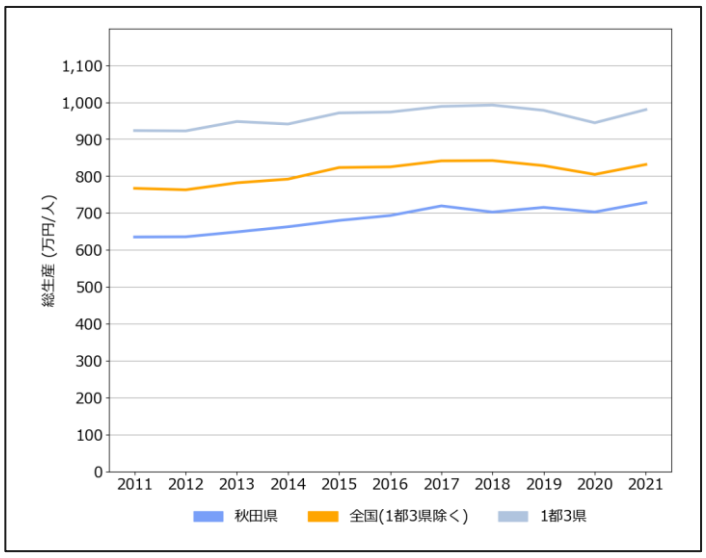

地域の産業構造
（従業者と労働生産性から見る付加価値（産業別））

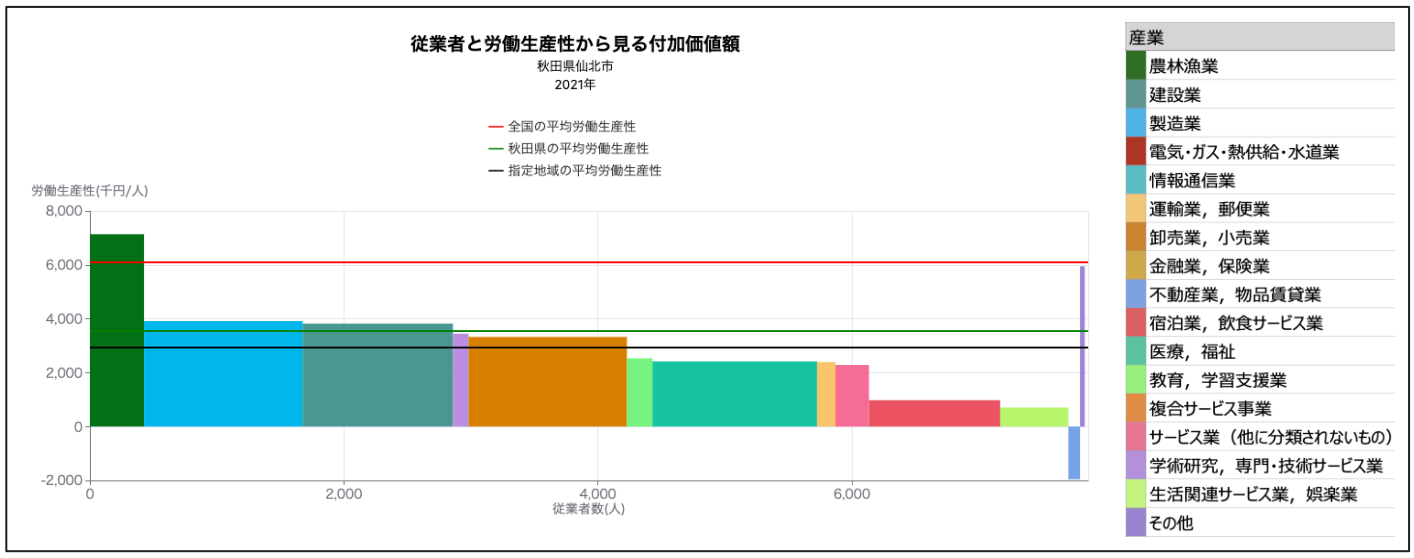

「豊かな」生活環境

買物環境
（食料品アクセス困難人口割合）

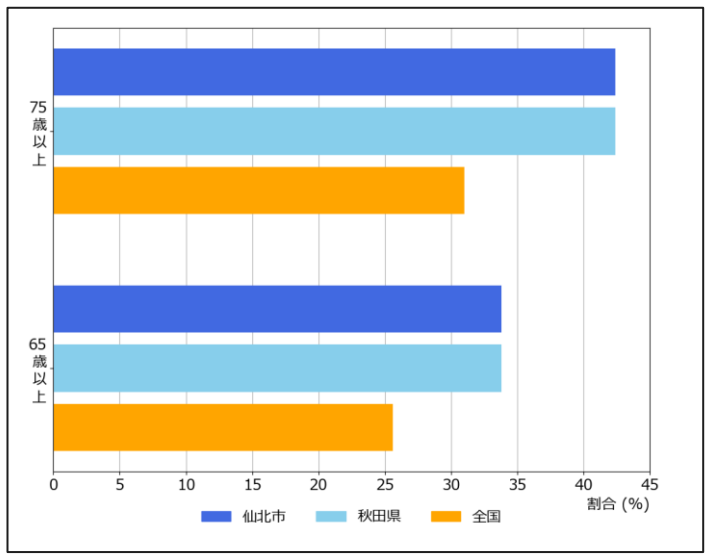

医療
（特定健康診査実施率の推移）

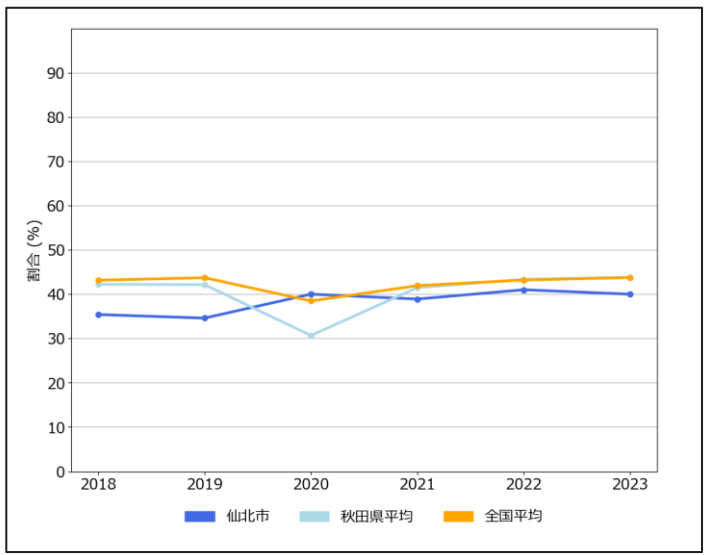

介護
（65歳以上人口と要介護・要支援認定率の推移）

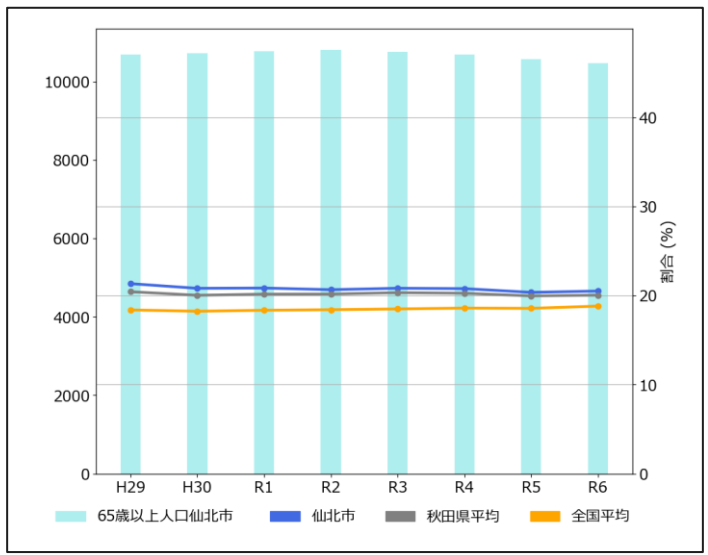

地方創生2.0「地域課題」ダッシュボード β版 ～秋田県 小坂町～

「新しい日本・楽しい日本」

出生に関する指標

出生数
（出生数とその増減率の推移）

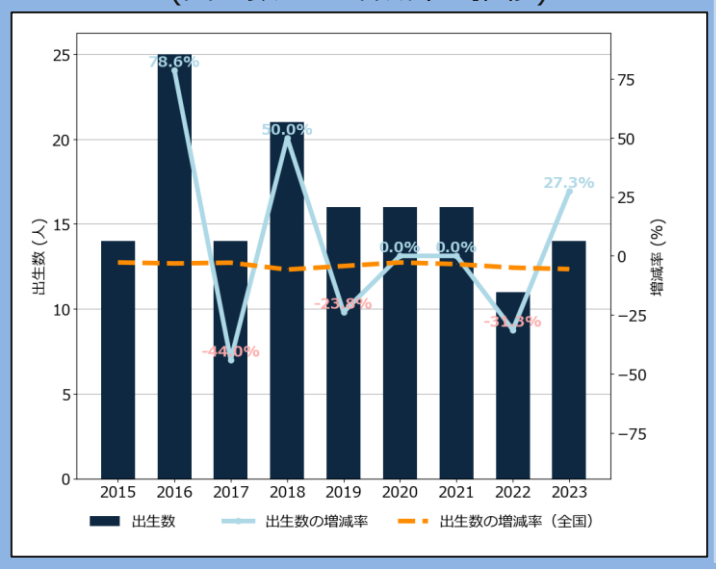

出生関連指標
（出生に関連する基本的な指標）

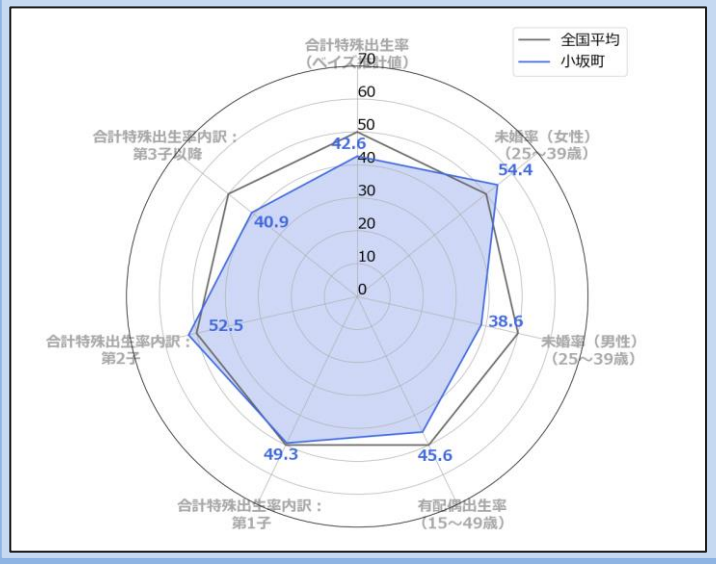

地域の出生環境指標
（出生等に影響を与える可能性のある地域環境指標群）

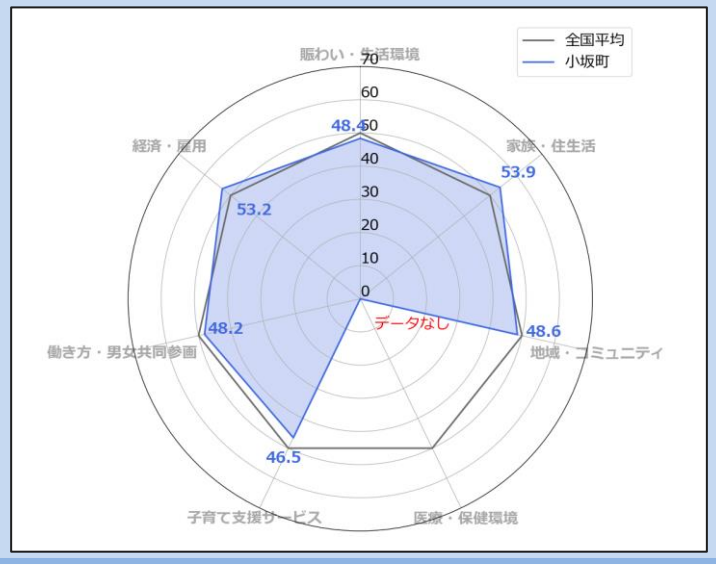

若者・女性に選ばれる

若者人口（20歳未満）の転出入

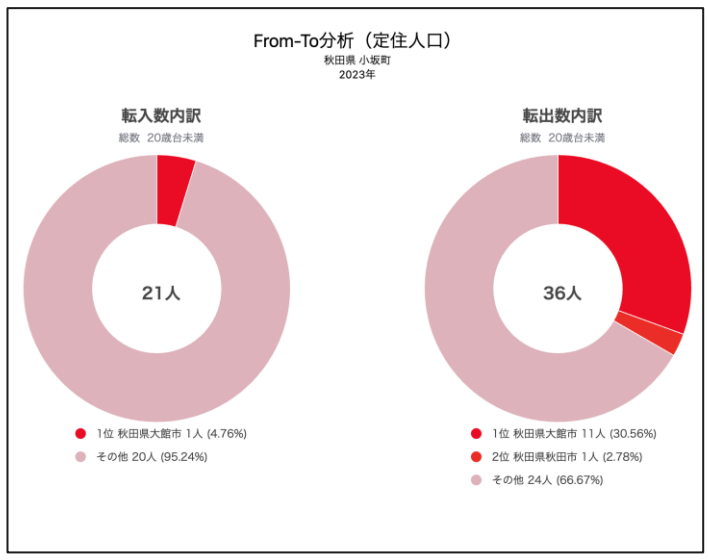

女性人口（全年齢）の転出入

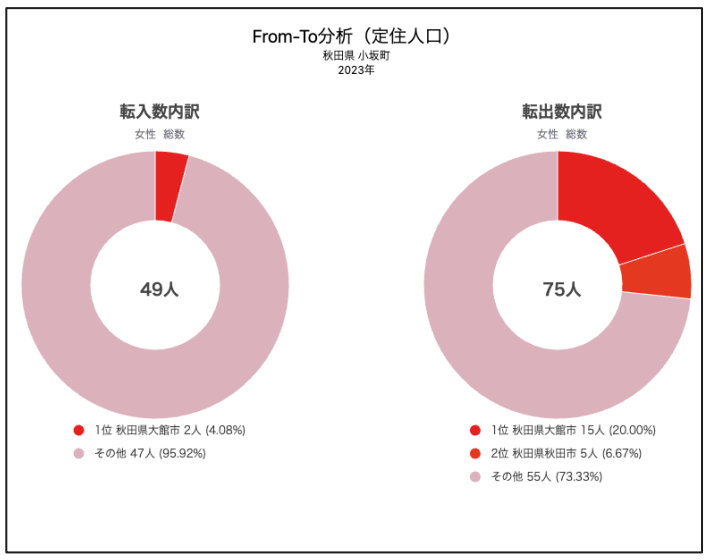

女性の就業

M字カーブ・L字カーブ
（年齢階層別の女性の就業率・正規雇用率）

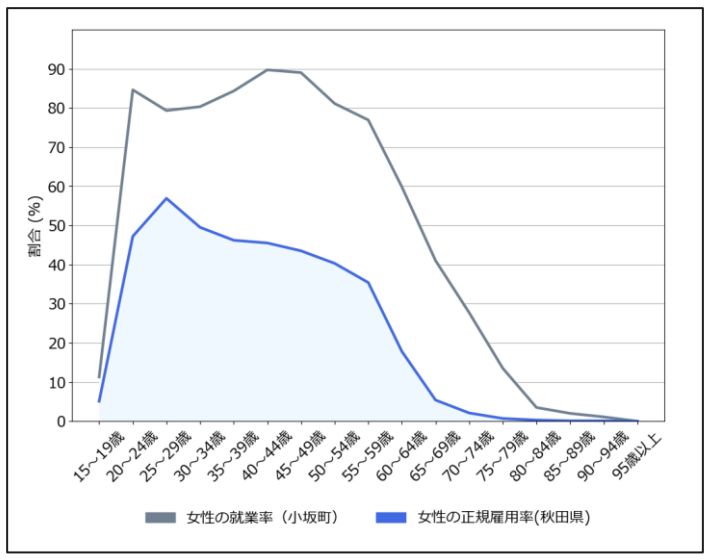

「強い」経済

地域における労働生産性
（就業者一人当たりの県民総生産（推移））

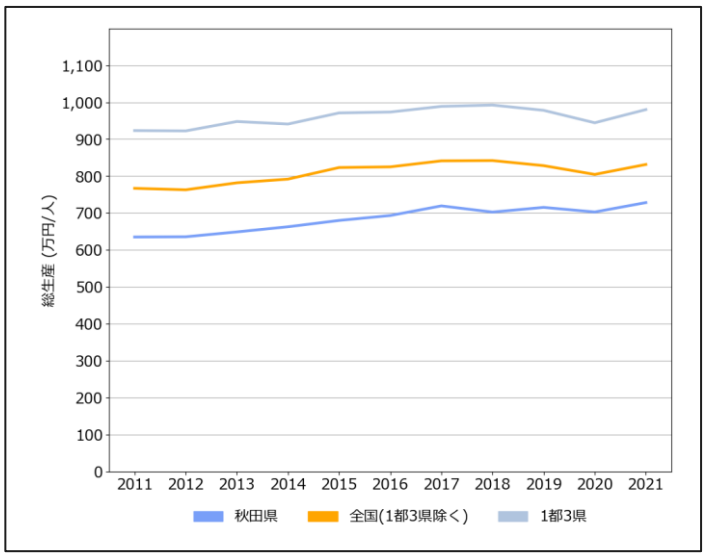

地域の産業構造
（従業者と労働生産性から見る付加価値（産業別））

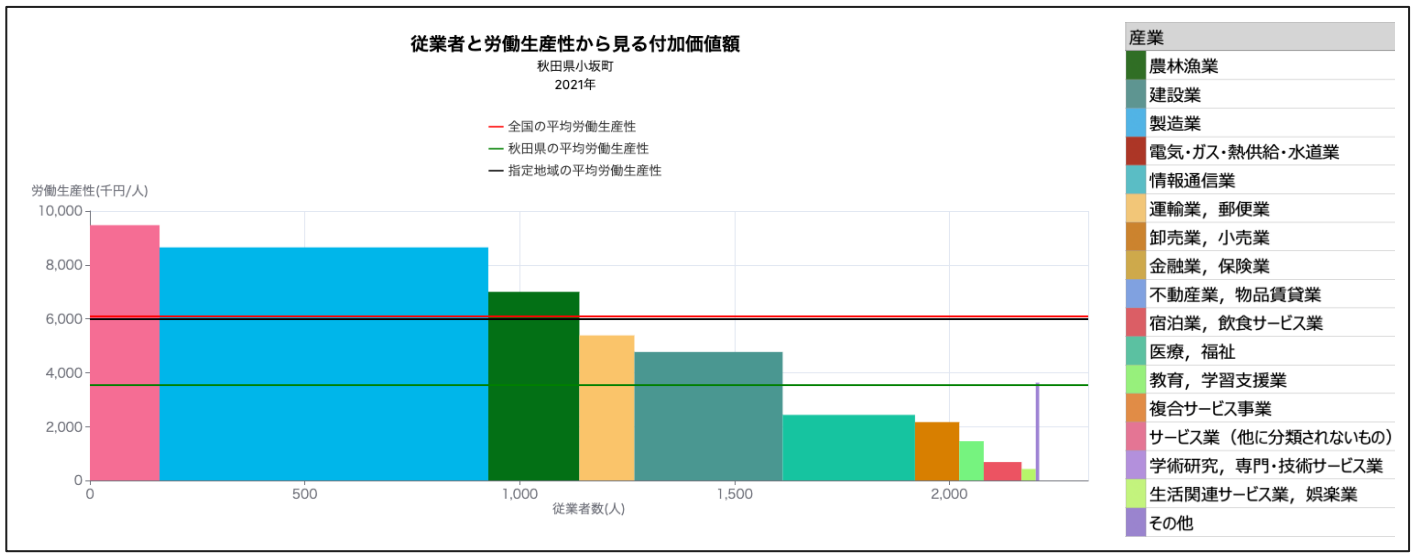

「豊かな」生活環境

買物環境
（食料品アクセス困難人口割合）

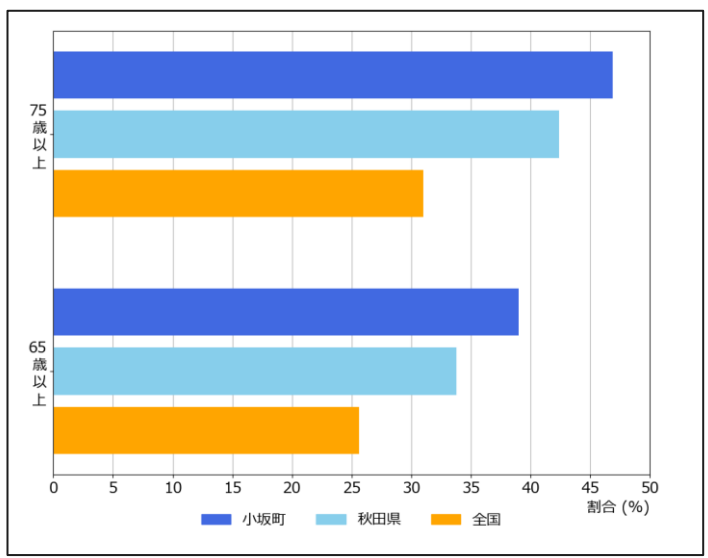

医療
（特定健康診査実施率の推移）

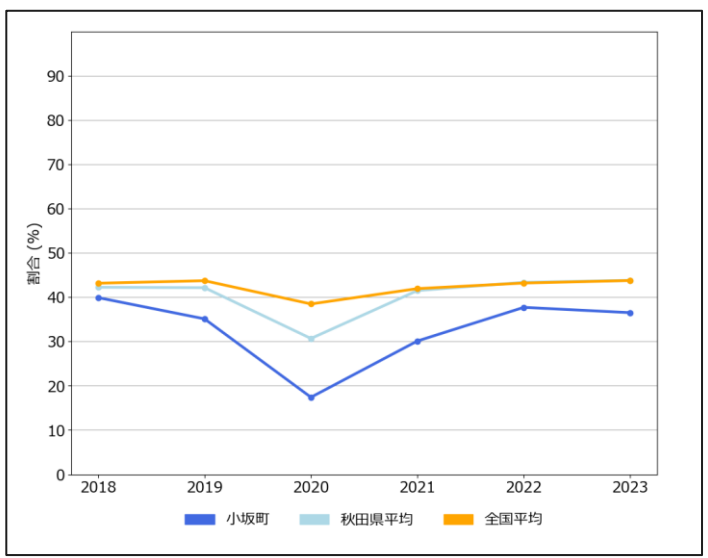

介護
（65歳以上人口と要介護・要支援認定率の推移）

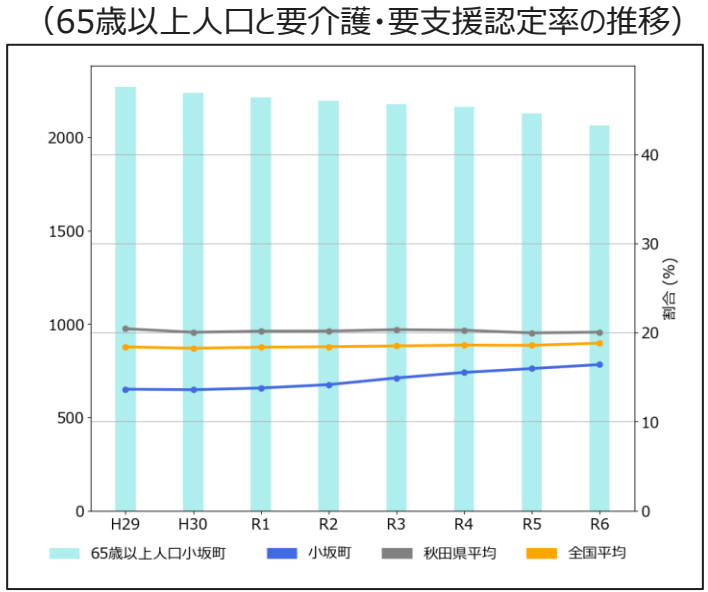

地方創生2.0「地域課題」ダッシュボード β版 ～秋田県 上小阿仁村～

「新しい日本・楽しい日本」

出生に関する指標

出生数
（出生数とその増減率の推移）

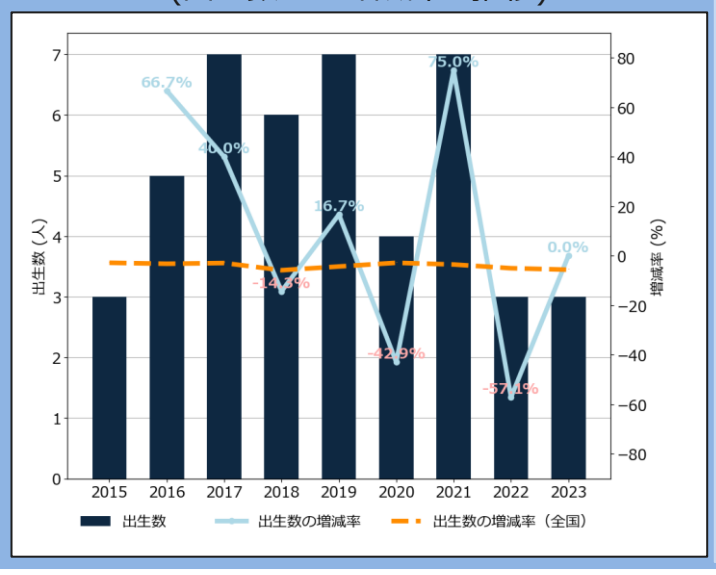

出生関連指標
（出生に関連する基本的な指標）

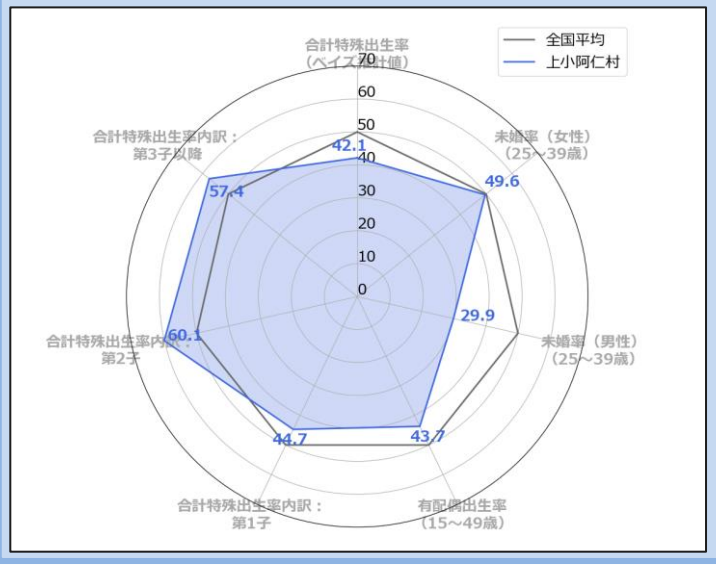

地域の出生環境指標
（出生等に影響を与える可能性のある地域環境指標群）

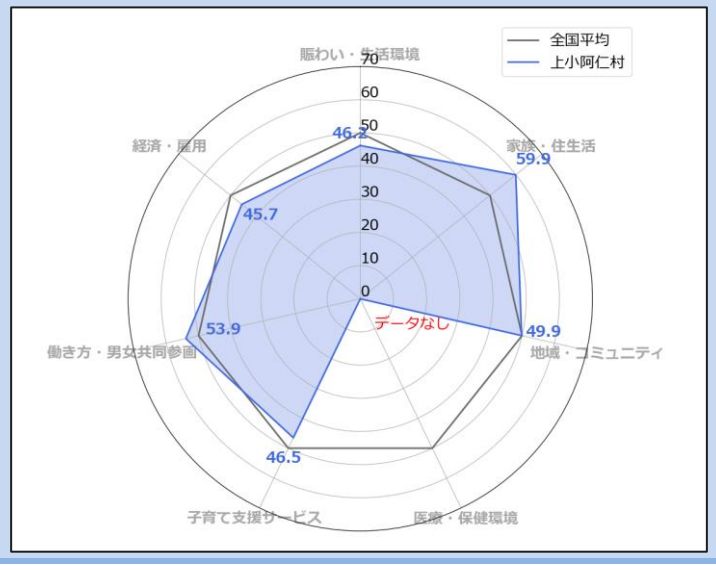

若者・女性に選ばれる

若者人口（20歳未満）の転出入

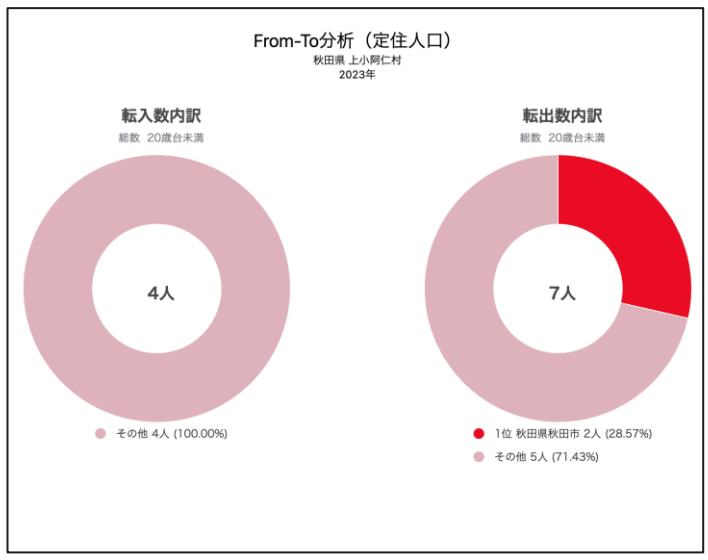

女性人口（全年齢）の転出入

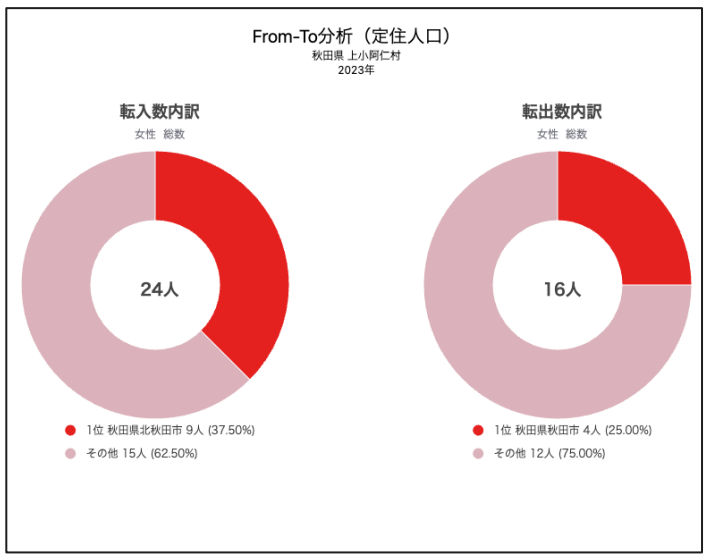

女性の就業

M字カーブ・L字カーブ
（年齢階層別の女性の就業率・正規雇用率）

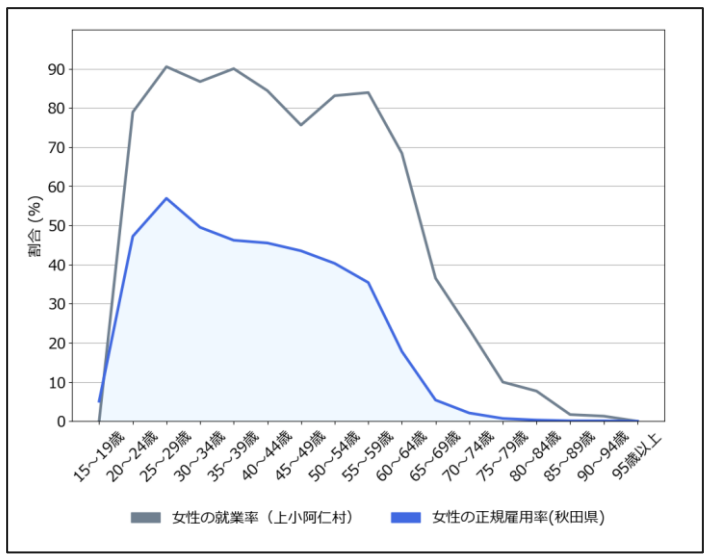

「強い」経済

地域における労働生産性
（就業者一人当たりの県民総生産（推移））

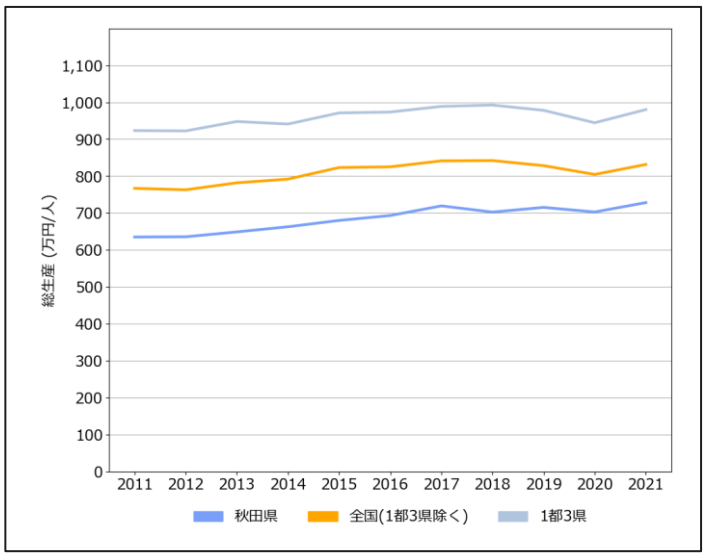

地域の産業構造
（従業者と労働生産性から見る付加価値（産業別））

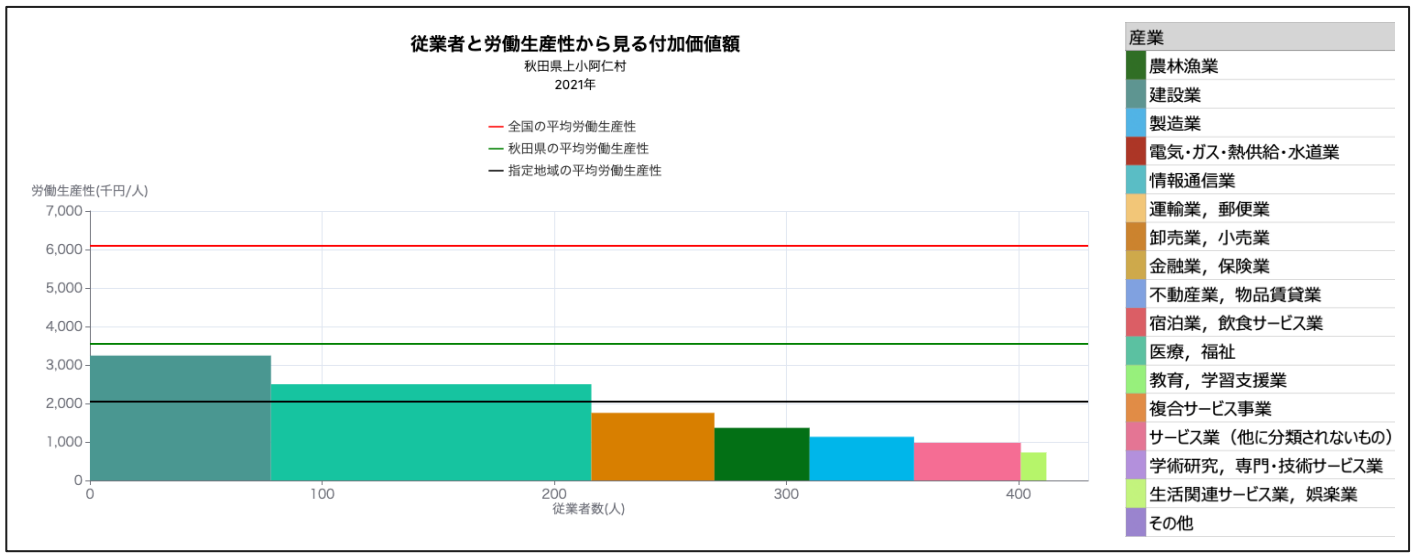

「豊かな」生活環境

買物環境
（食料品アクセス困難人口割合）

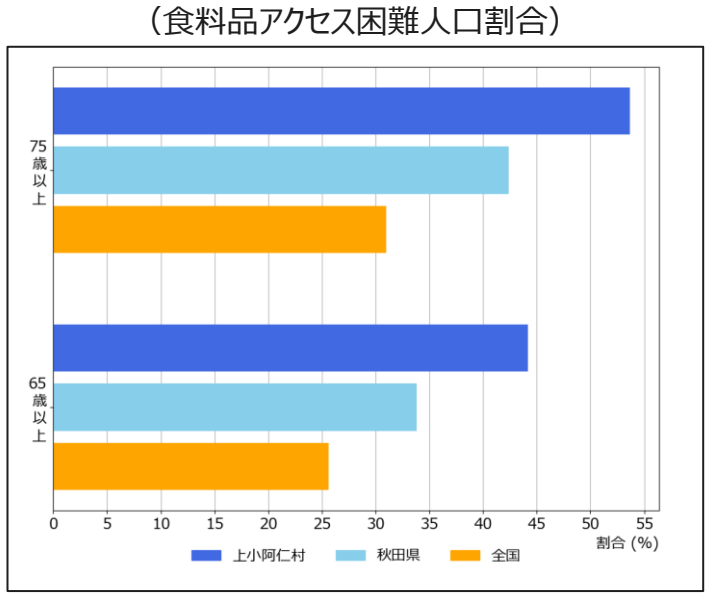

医療
（特定健康診査実施率の推移）

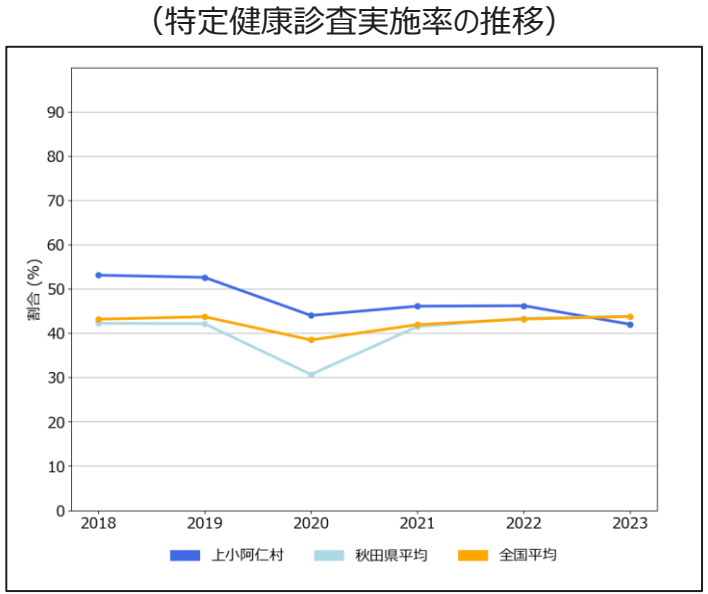

介護
（65歳以上人口と要介護・要支援認定率の推移）

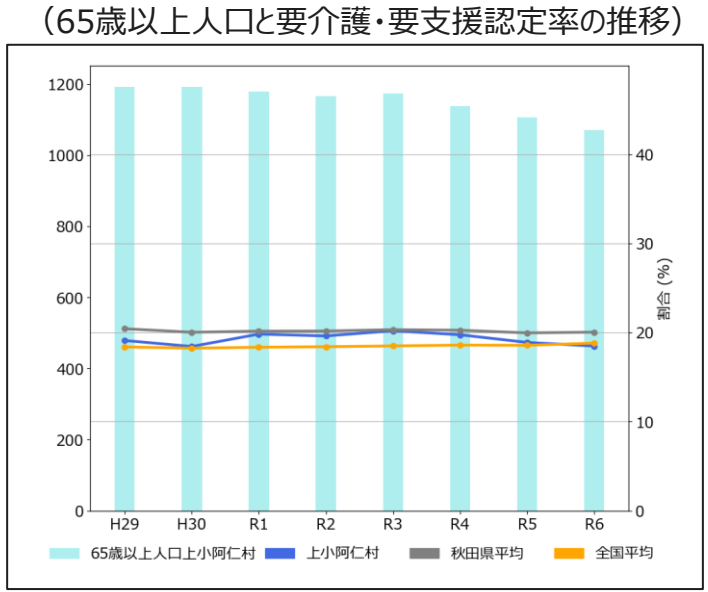

地方創生2.0「地域課題」ダッシュボード β版 ～秋田県 藤里町～

「新しい日本・楽しい日本」

出生に関する指標

出生数
（出生数とその増減率の推移）

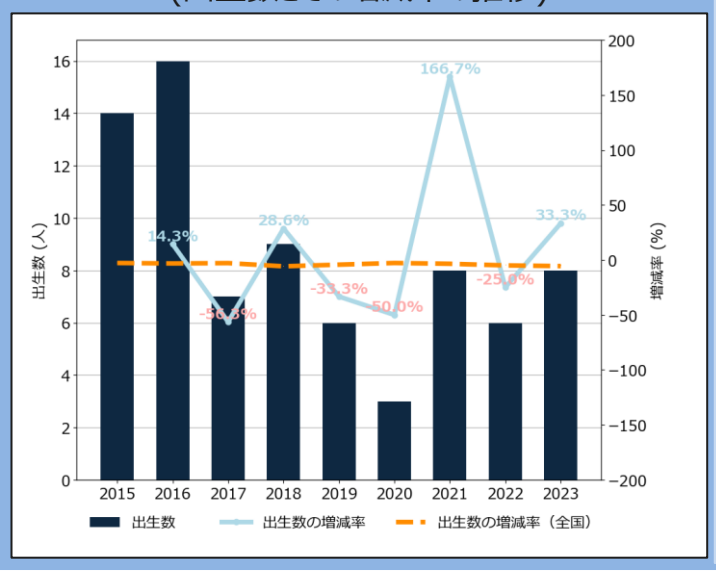

出生関連指標
（出生に関連する基本的な指標）

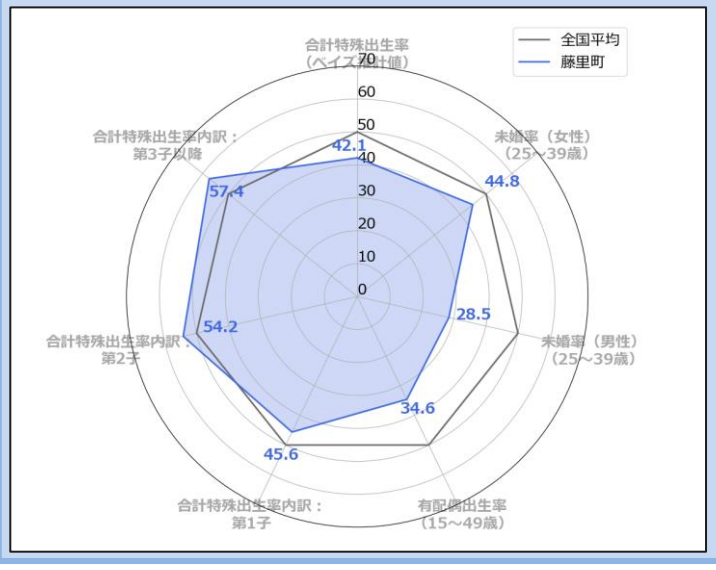

地域の出生環境指標
（出生等に影響を与える可能性のある地域環境指標群）

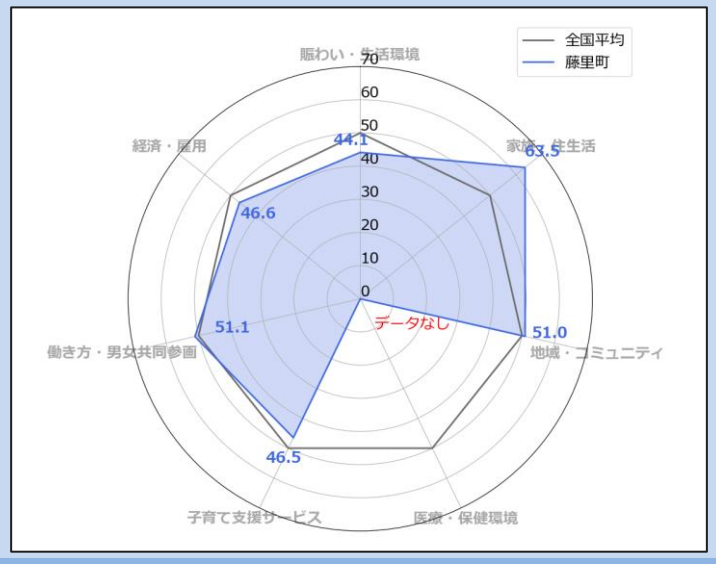

若者・女性に選ばれる

若者人口（20歳未満）の転出入

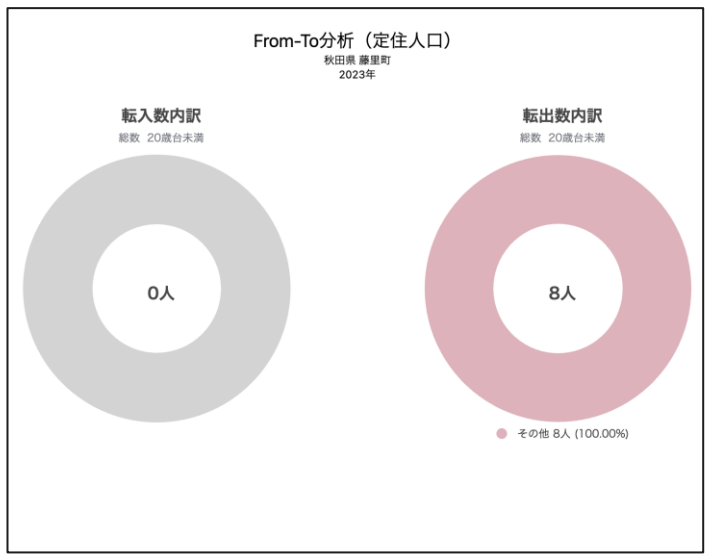

女性人口（全年齢）の転出入

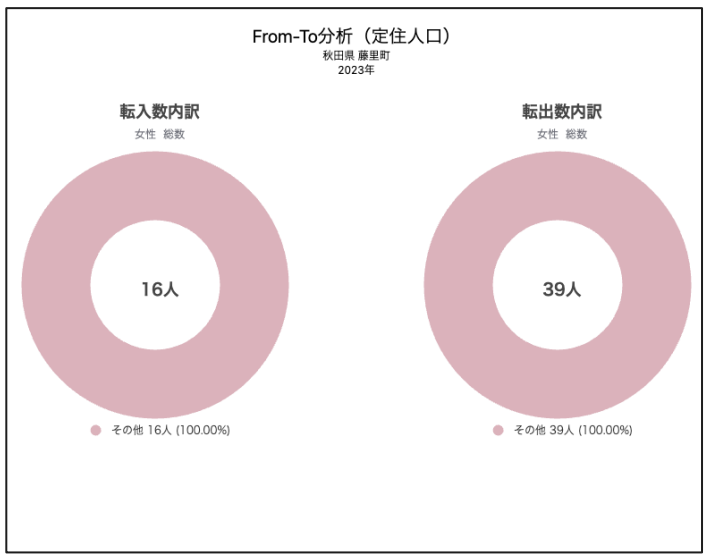

女性の就業

M字カーブ・L字カーブ
（年齢階層別の女性の就業率・正規雇用率）

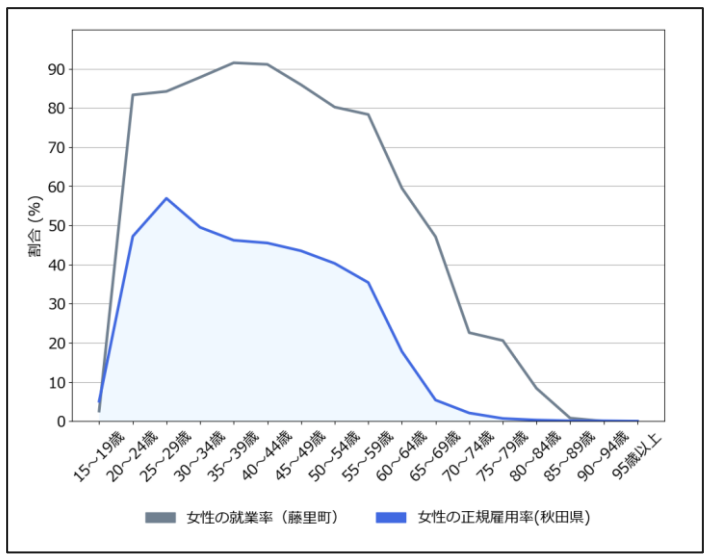

「強い」経済

地域における労働生産性
（就業者一人当たりの県民総生産（推移））

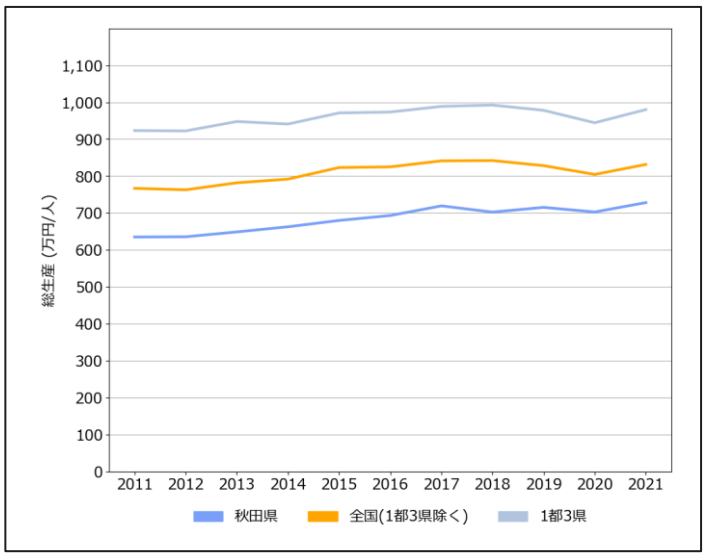

地域の産業構造
（従業者と労働生産性から見る付加価値（産業別））

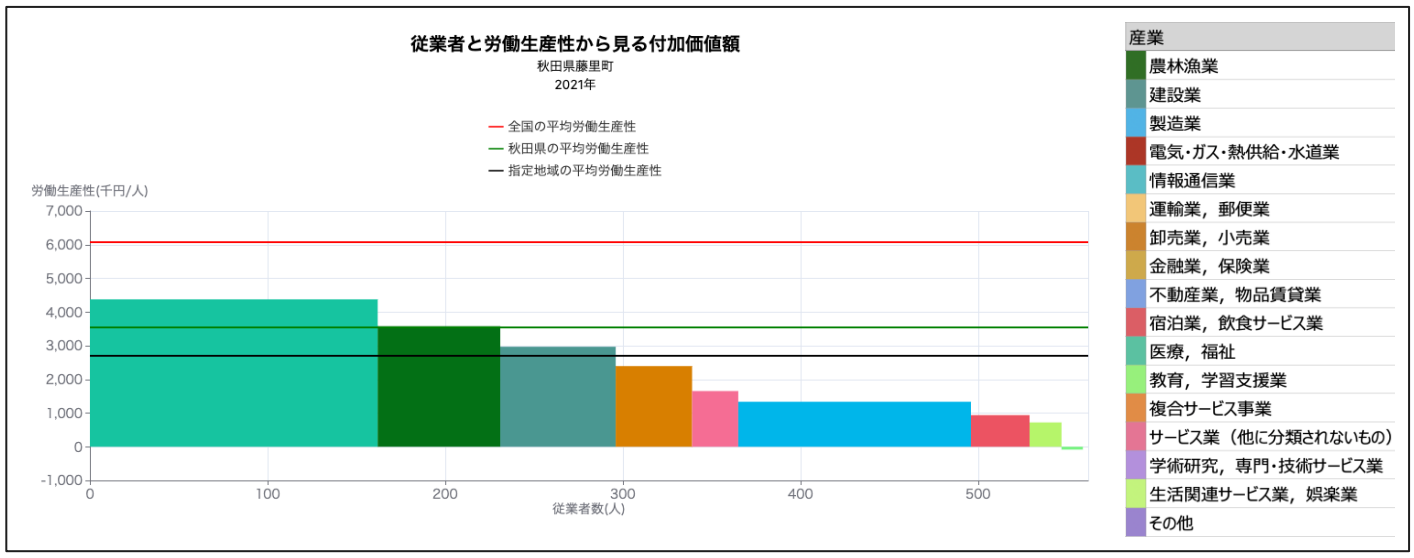

「豊かな」生活環境

買物環境
（食料品アクセス困難人口割合）

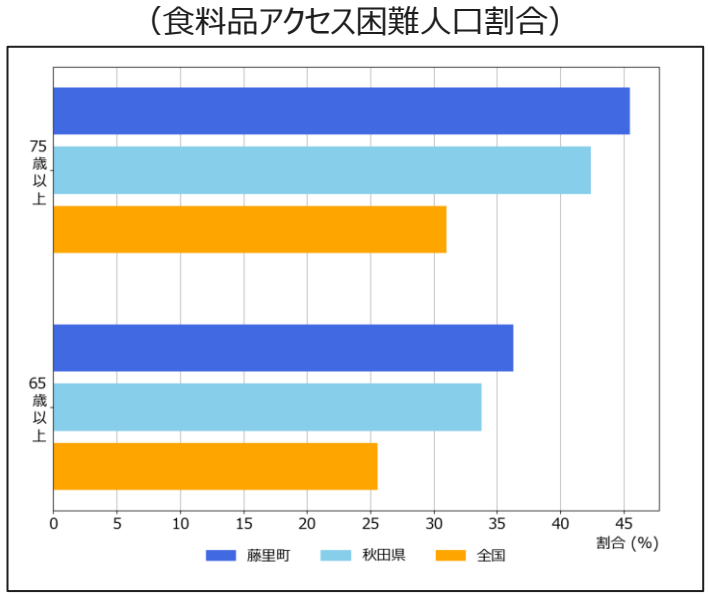

医療
（特定健康診査実施率の推移）

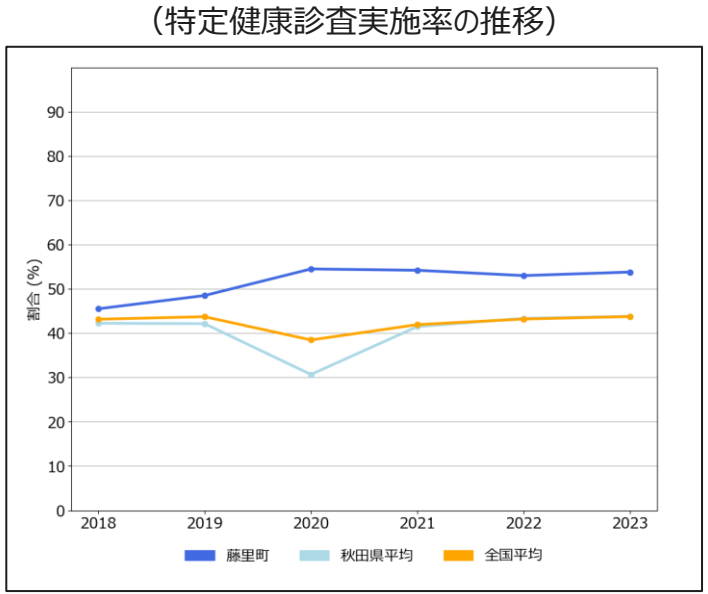

介護
（65歳以上人口と要介護・要支援認定率の推移）

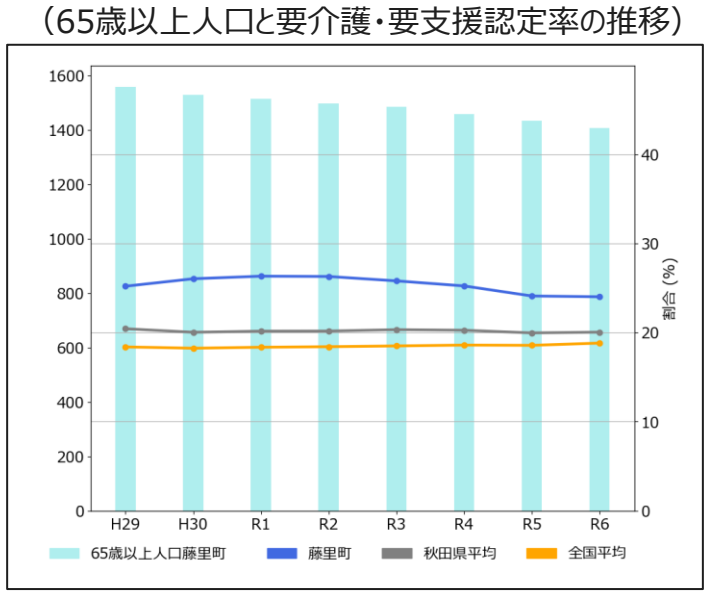

地方創生2.0「地域課題」ダッシュボード β版 ～秋田県 三種町～

「新しい日本・楽しい日本」

出生に関する指標

出生数
（出生数とその増減率の推移）

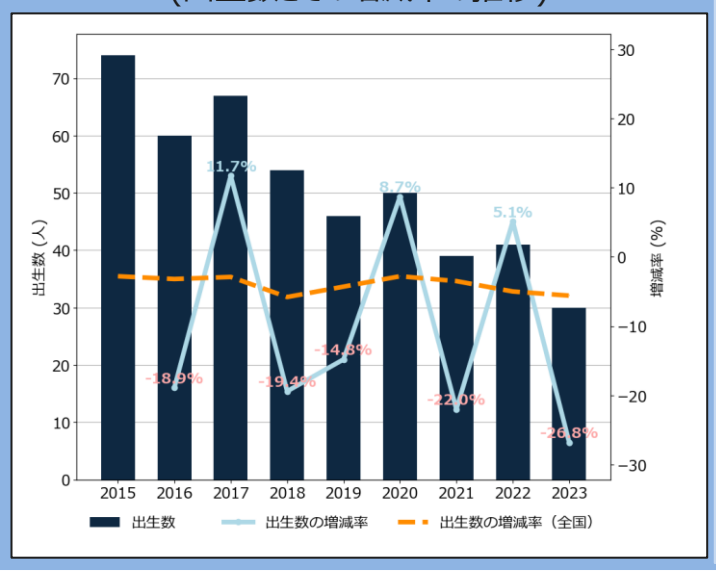

出生関連指標
（出生に関連する基本的な指標）

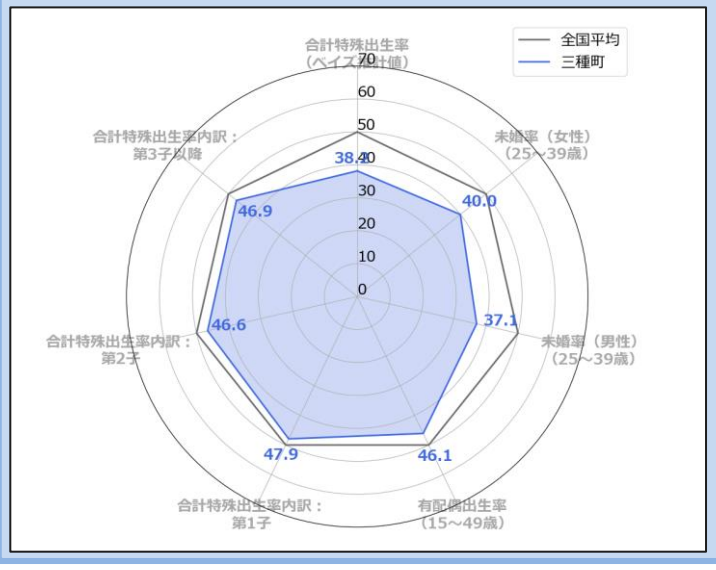

地域の出生環境指標
（出生等に影響を与える可能性のある地域環境指標群）

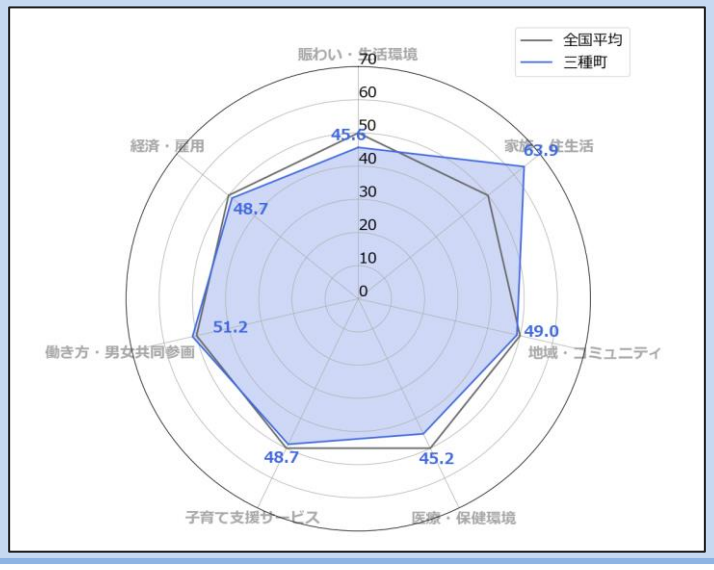

若者・女性に選ばれる

若者人口（20歳未満）の転出入

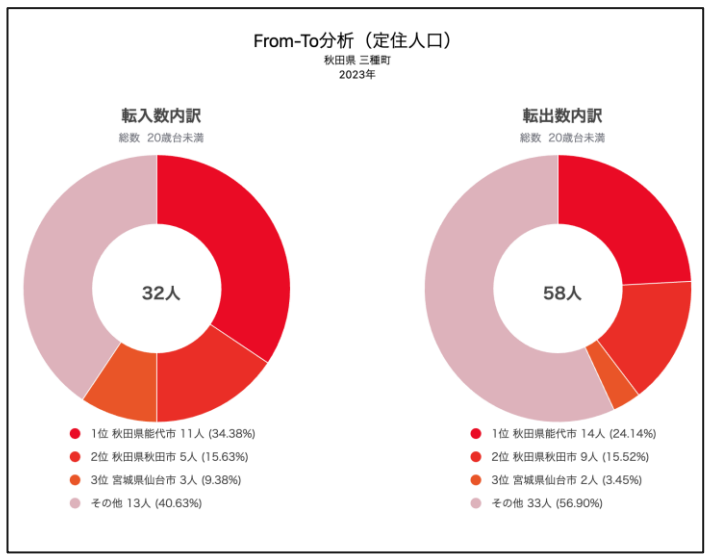

女性人口（全年齢）の転出入

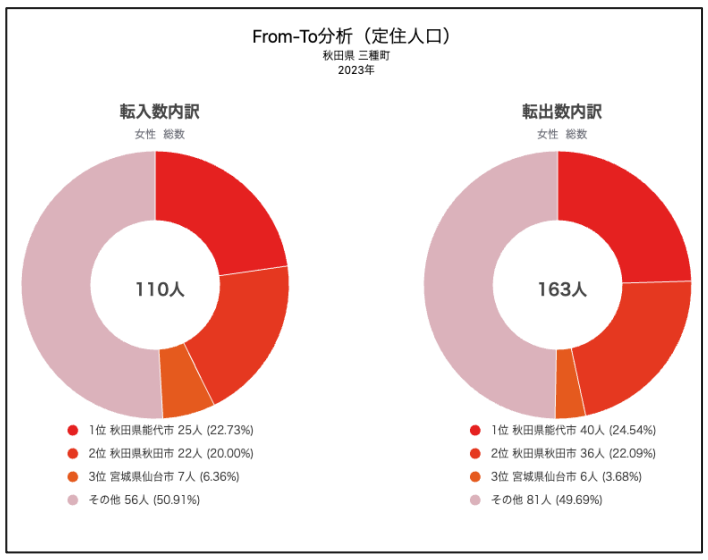

女性の就業

M字カーブ・L字カーブ
（年齢階層別の女性の就業率・正規雇用率）

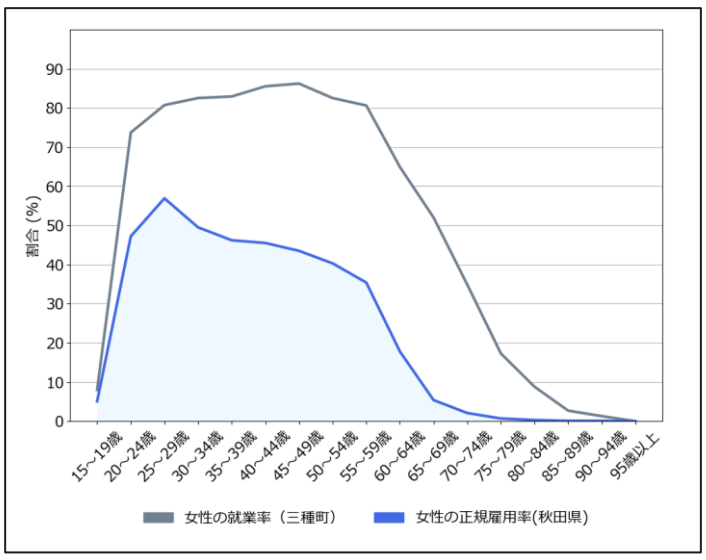

「強い」経済

地域における労働生産性
（就業者一人当たりの県民総生産（推移））

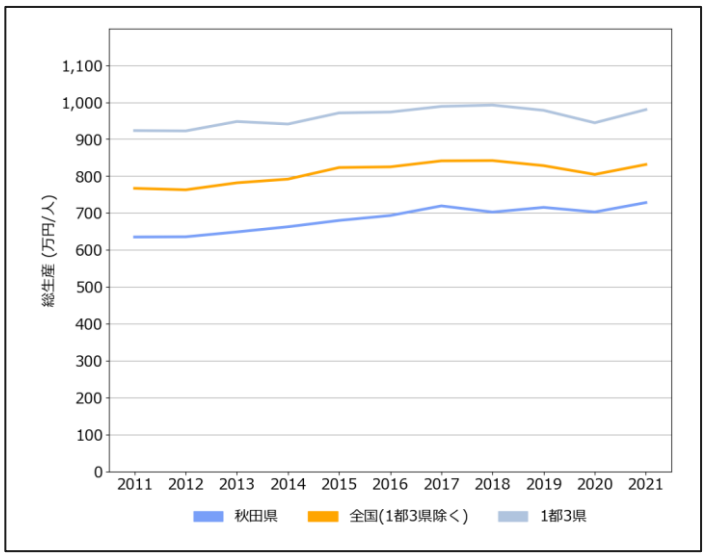

地域の産業構造
（従業者と労働生産性から見る付加価値（産業別））

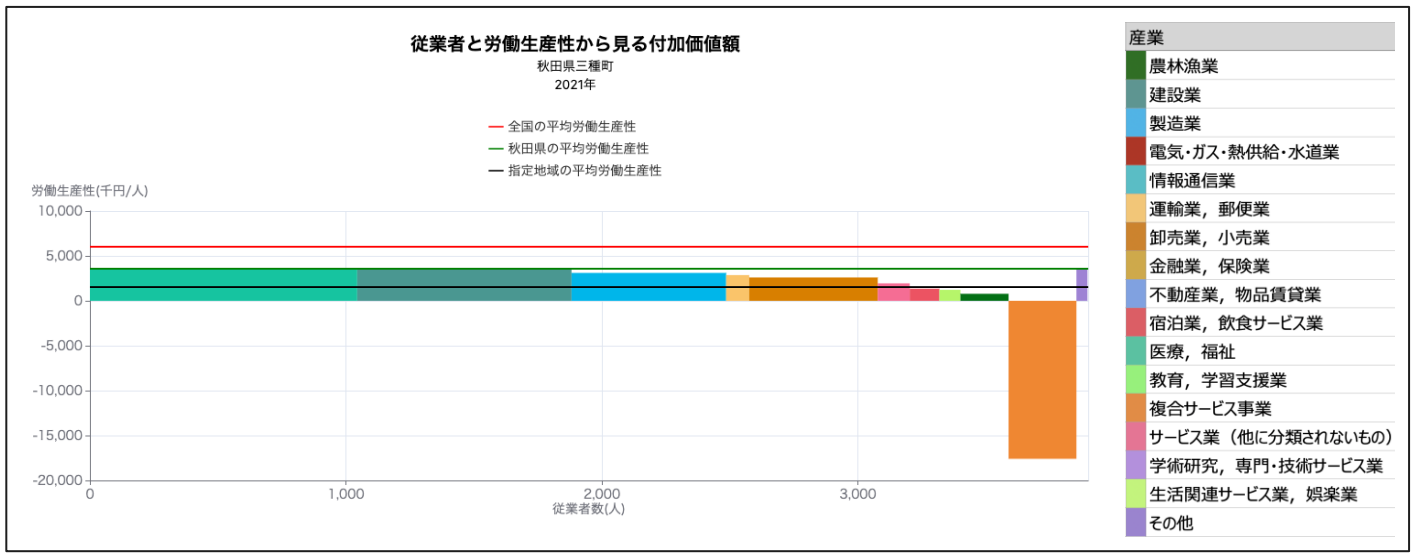

「豊かな」生活環境

買物環境
（食料品アクセス困難人口割合）

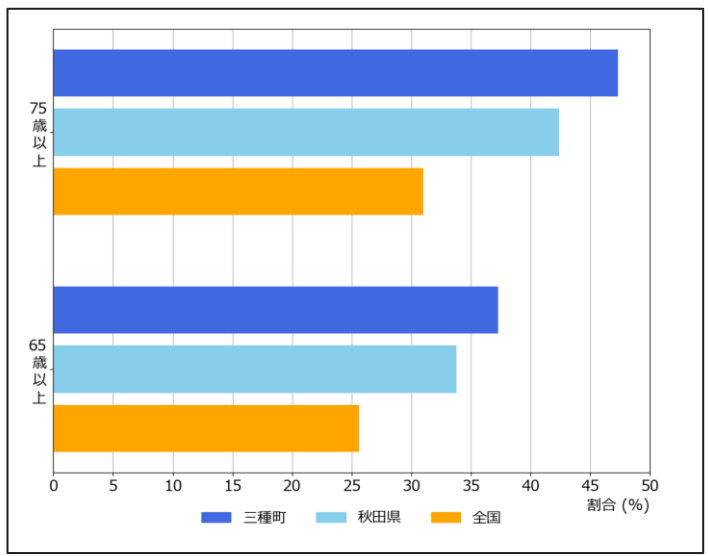

医療
（特定健康診査実施率の推移）

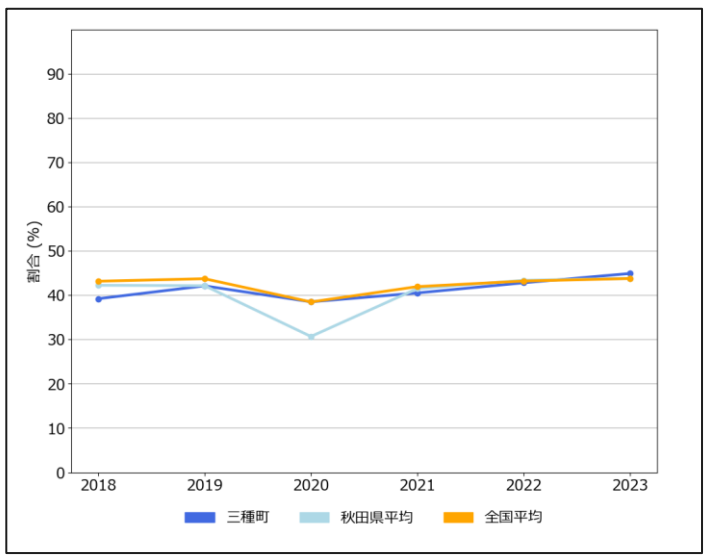

介護
（65歳以上人口と要介護・要支援認定率の推移）

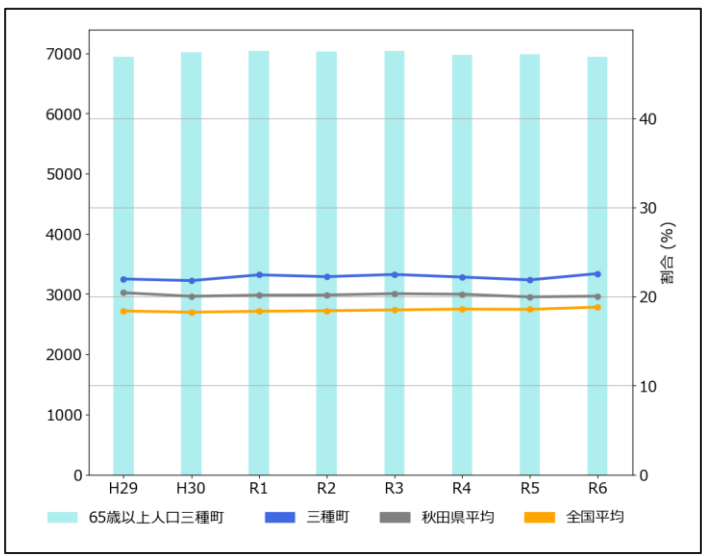

地方創生2.0「地域課題」ダッシュボード β版 ～秋田県 八峰町～

「新しい日本・楽しい日本」

出生に関する指標

出生数
（出生数とその増減率の推移）

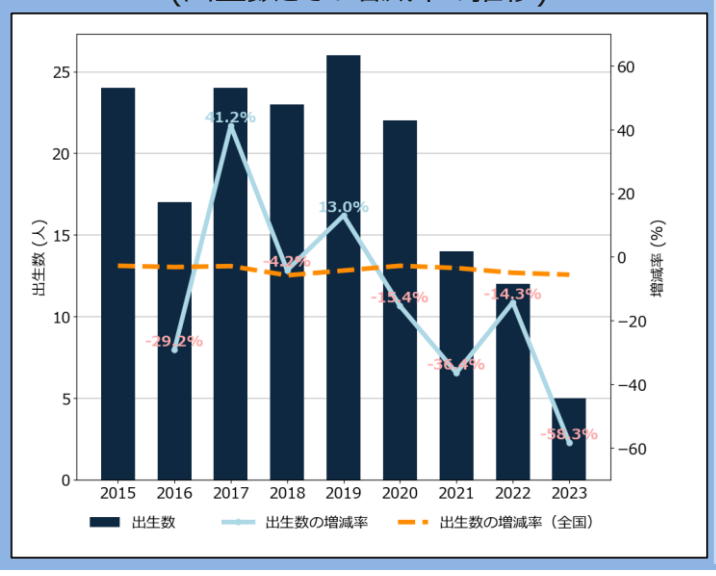

出生関連指標
（出生に関連する基本的な指標）

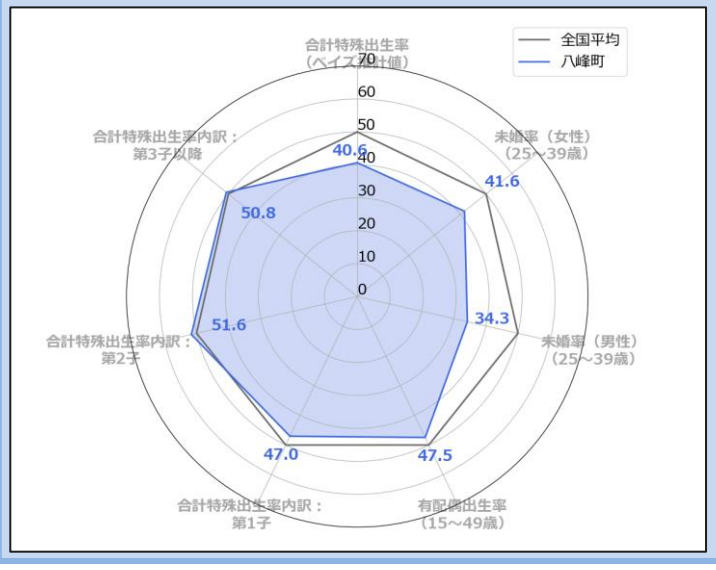

地域の出生環境指標
（出生等に影響を与える可能性のある地域環境指標群）

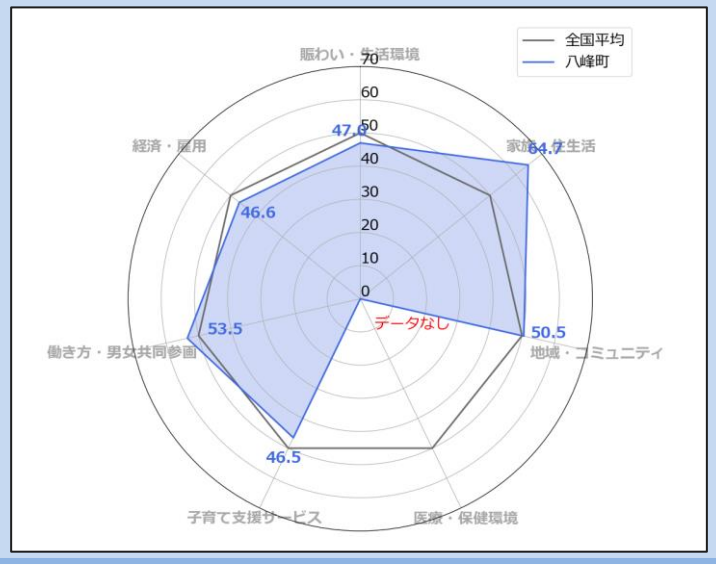

若者・女性に選ばれる

若者人口（20歳未満）の転出入

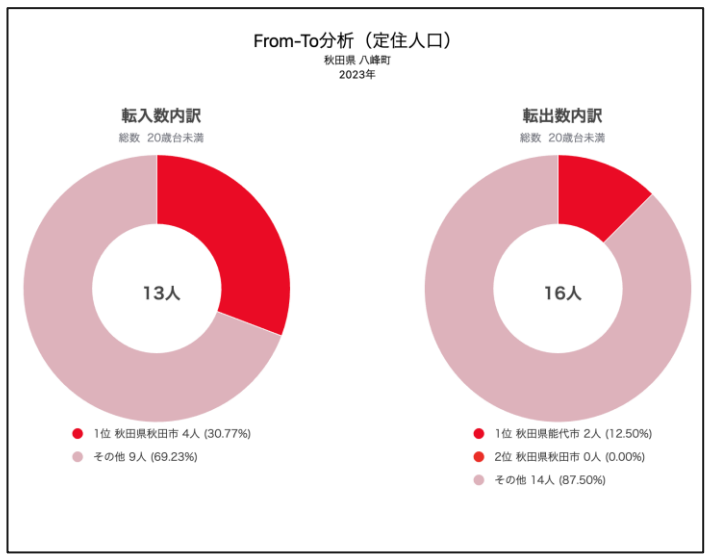

女性人口（全年齢）の転出入

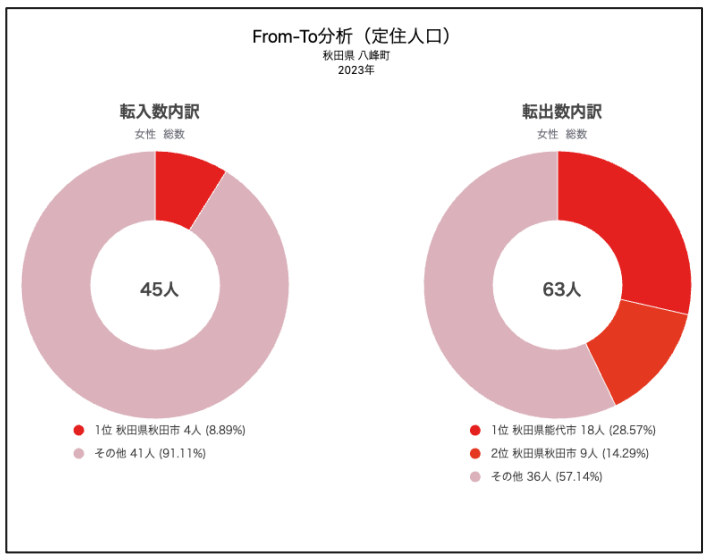

女性の就業

M字カーブ・L字カーブ
（年齢階層別の女性の就業率・正規雇用率）

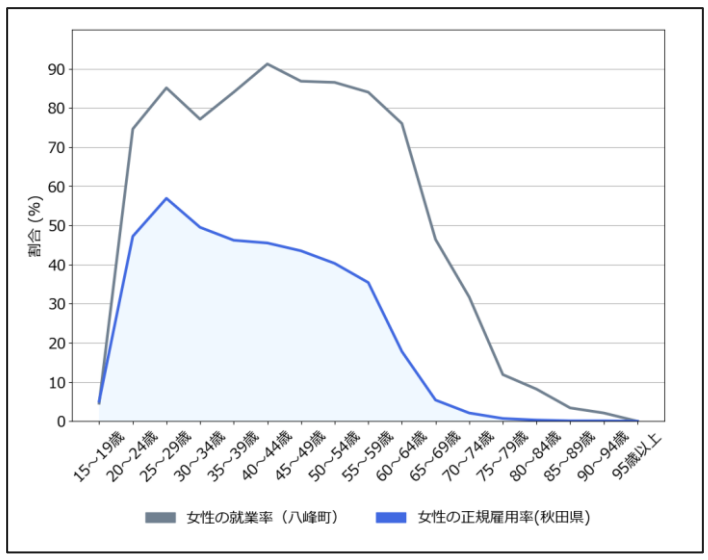

「強い」経済

地域における労働生産性
（就業者一人当たりの県民総生産（推移））

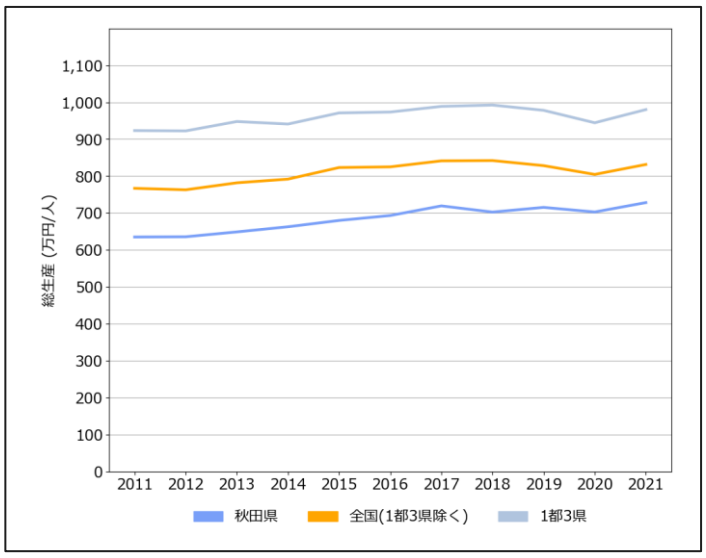

地域の産業構造
（従業者と労働生産性から見る付加価値（産業別））

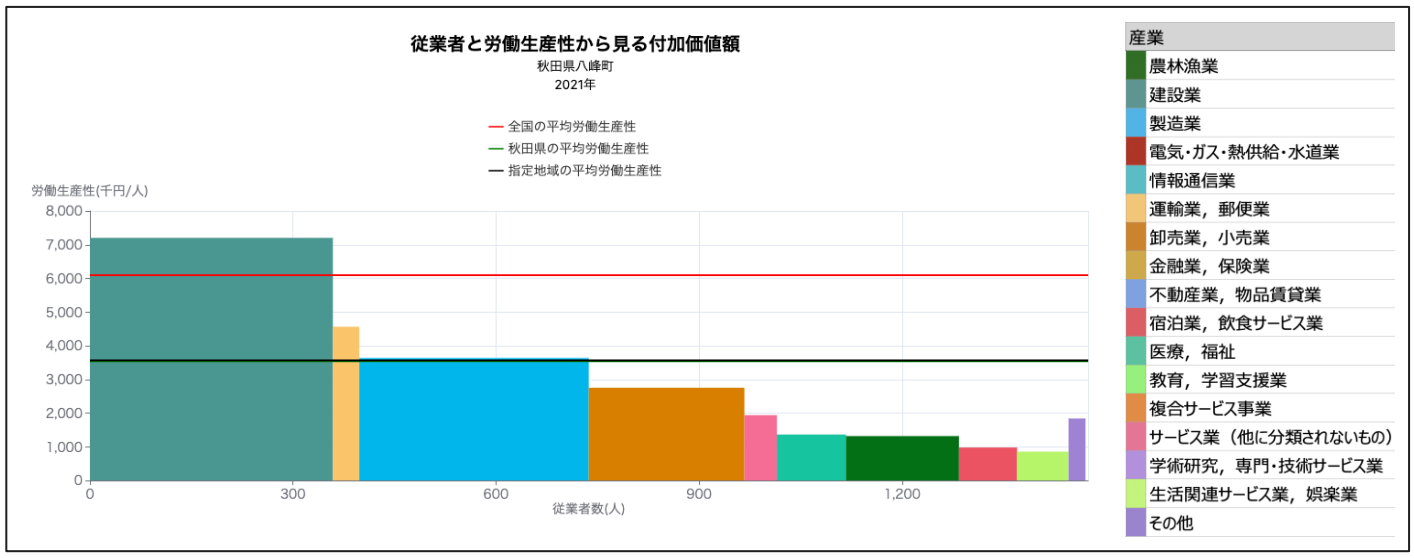

「豊かな」生活環境

買物環境
（食料品アクセス困難人口割合）

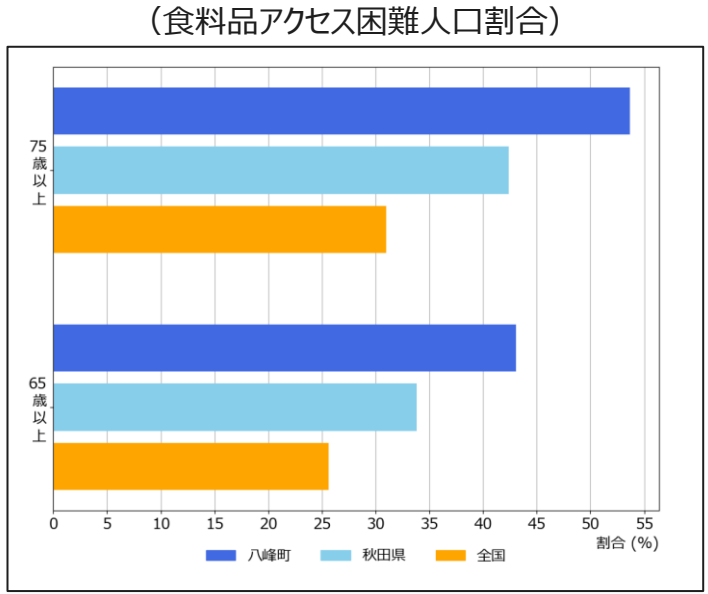

医療
（特定健康診査実施率の推移）

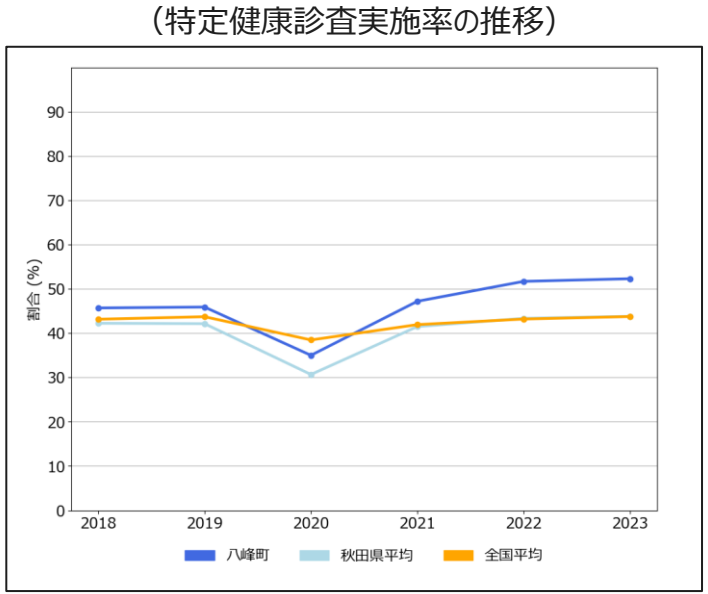

介護
（65歳以上人口と要介護・要支援認定率の推移）

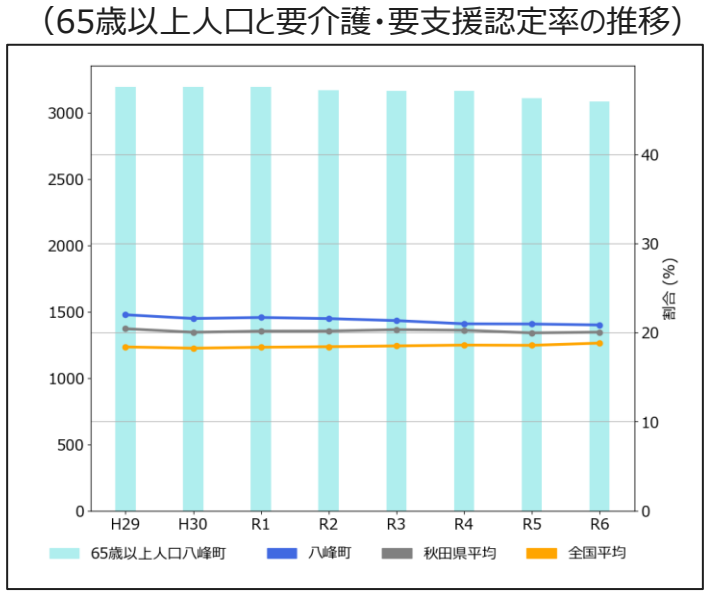

地方創生2.0「地域課題」ダッシュボード β版 ～秋田県 五城目町～

「新しい日本・楽しい日本」

出生に関する指標

出生数
（出生数とその増減率の推移）

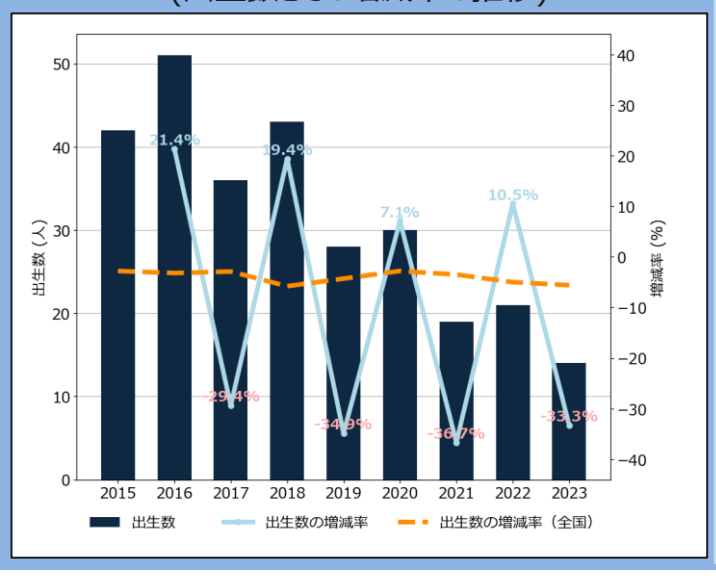

出生関連指標
（出生に関連する基本的な指標）

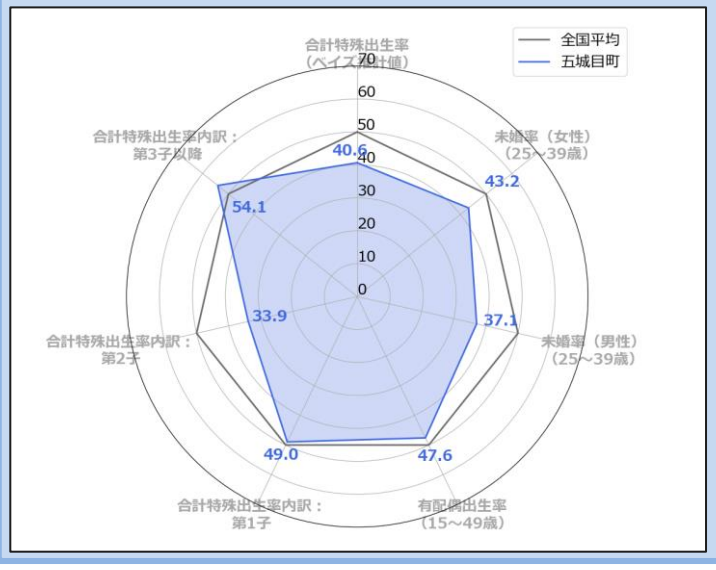

地域の出生環境指標
（出生等に影響を与える可能性のある地域環境指標群）

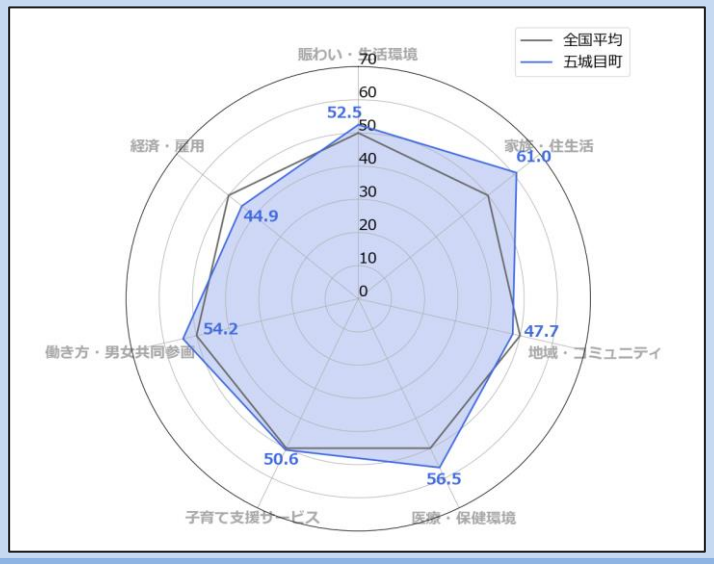

若者・女性に選ばれる

若者人口（20歳未満）の転出入

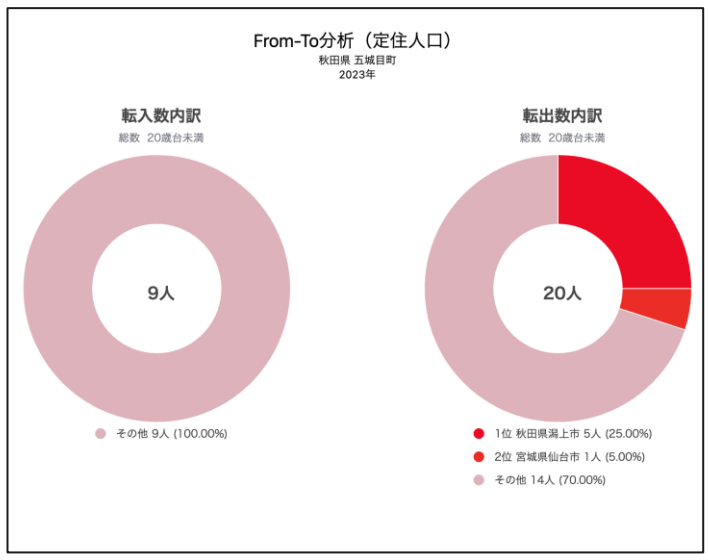

女性人口（全年齢）の転出入

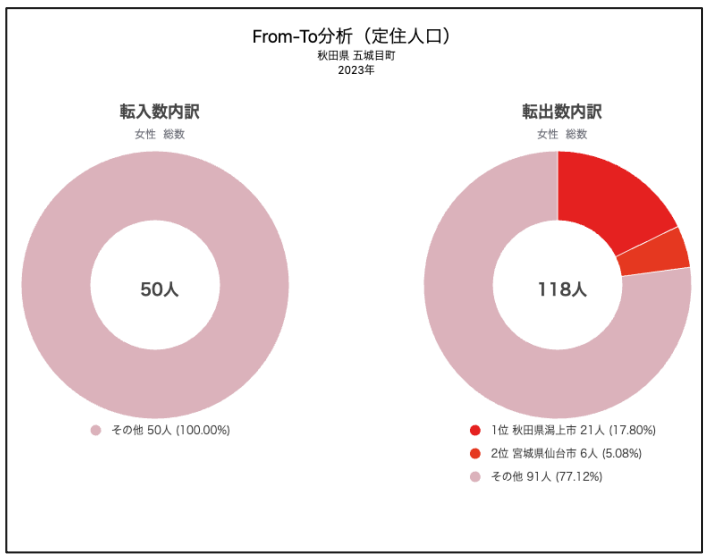

女性の就業

M字カーブ・L字カーブ
（年齢階層別の女性の就業率・正規雇用率）

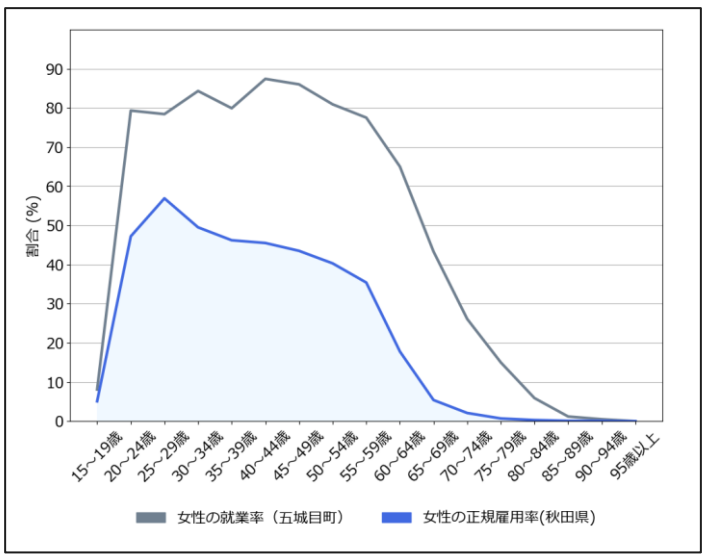

「強い」経済

地域における労働生産性
（就業者一人当たりの県民総生産（推移））

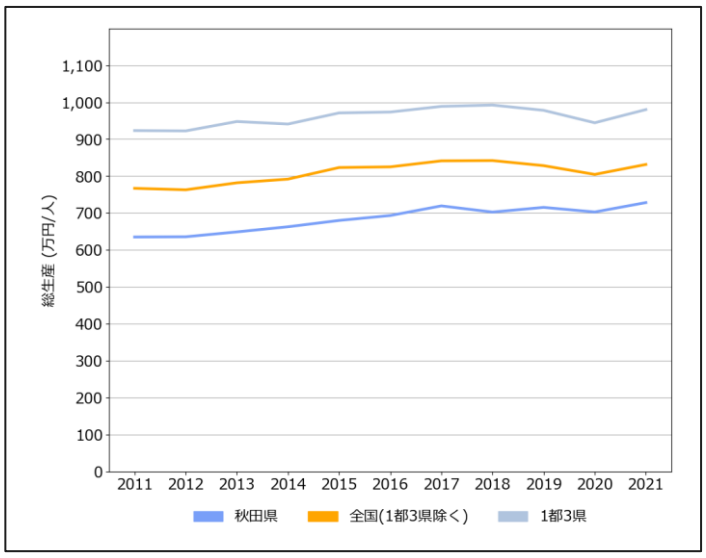

地域の産業構造
（従業者と労働生産性から見る付加価値（産業別））

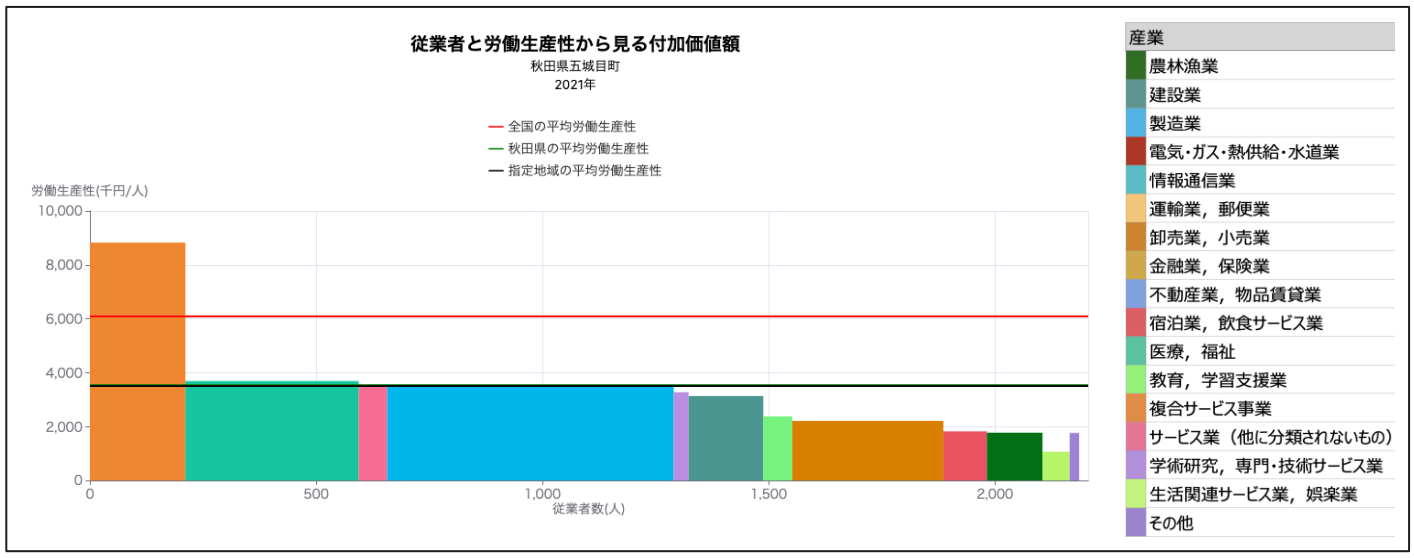

「豊かな」生活環境

買物環境
（食料品アクセス困難人口割合）

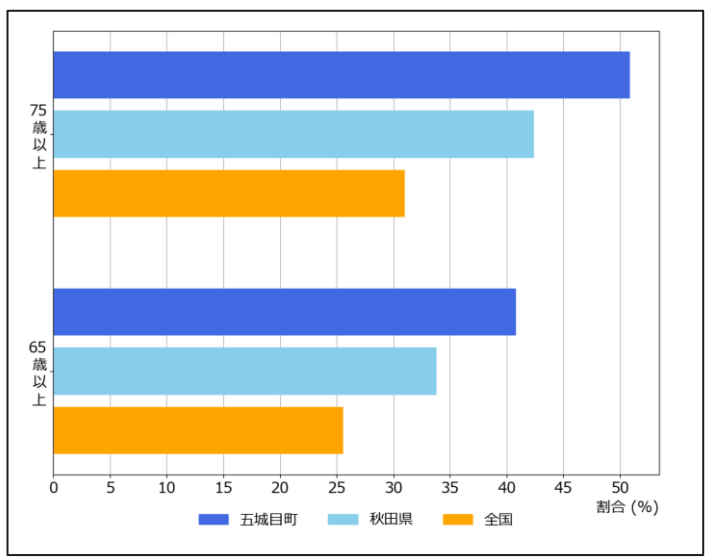

医療
（特定健康診査実施率の推移）

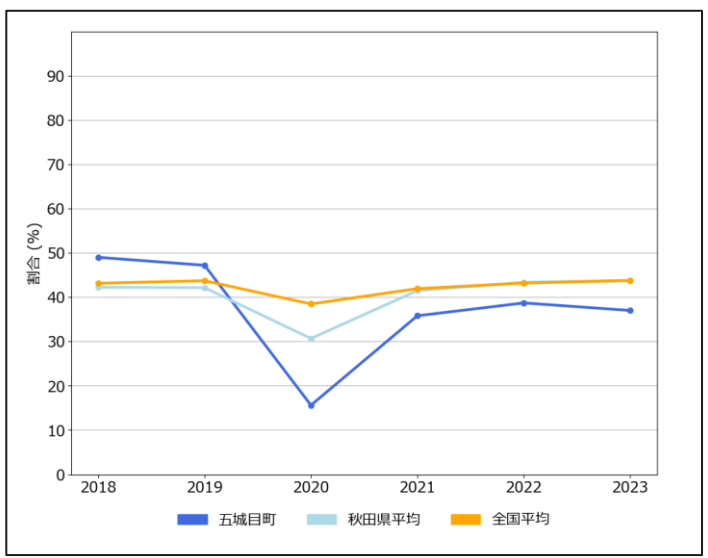

介護
（65歳以上人口と要介護・要支援認定率の推移）

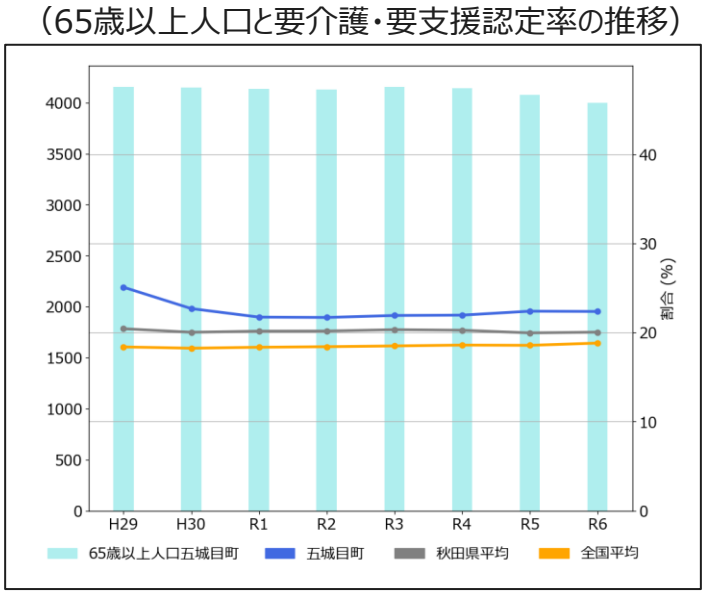

地方創生2.0「地域課題」ダッシュボード β版 ～秋田県 八郎潟町～

「新しい日本・楽しい日本」

出生に関する指標

出生数
（出生数とその増減率の推移）

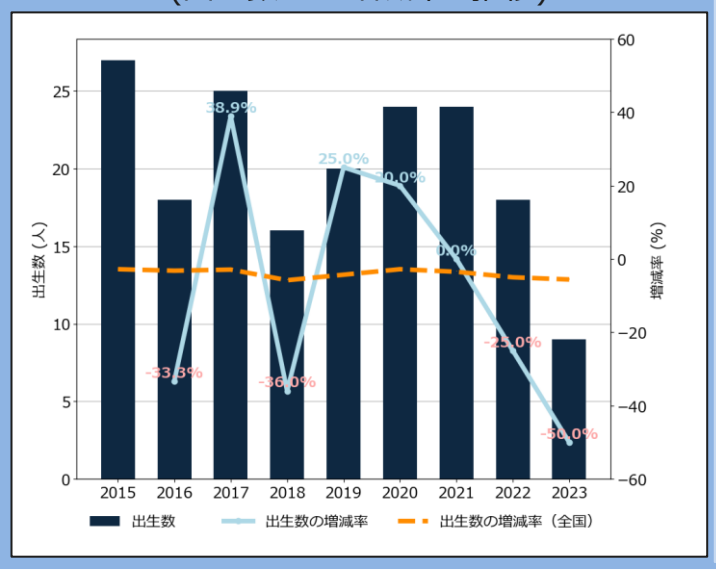

出生関連指標
（出生に関連する基本的な指標）

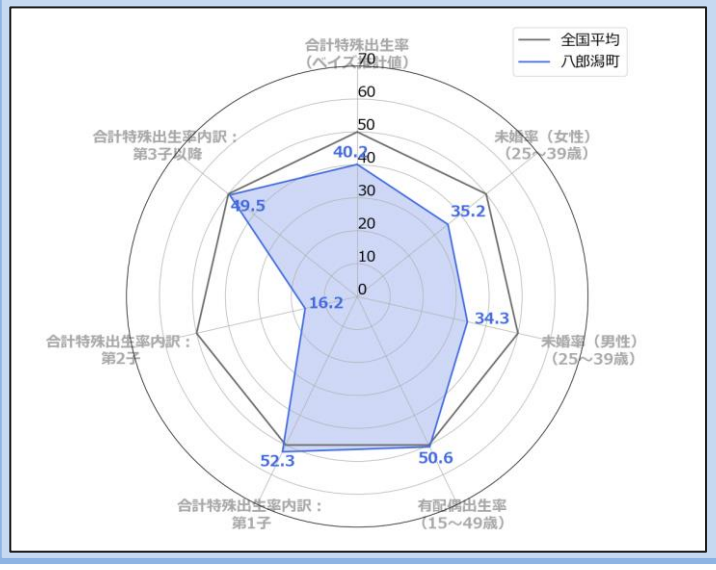

地域の出生環境指標
（出生等に影響を与える可能性のある地域環境指標群）

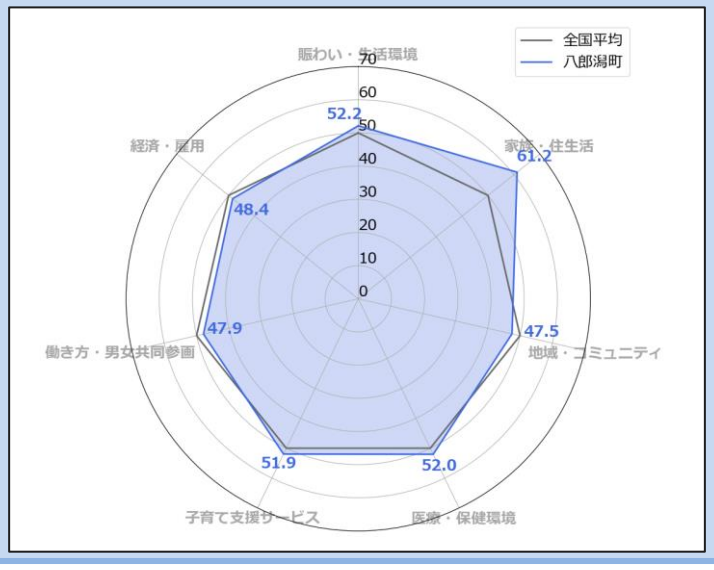

若者・女性に選ばれる

若者人口（20歳未満）の転出入

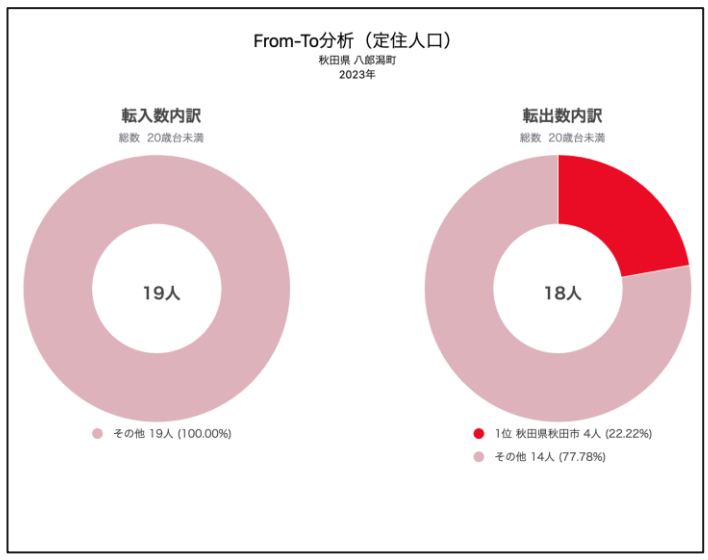

女性人口（全年齢）の転出入

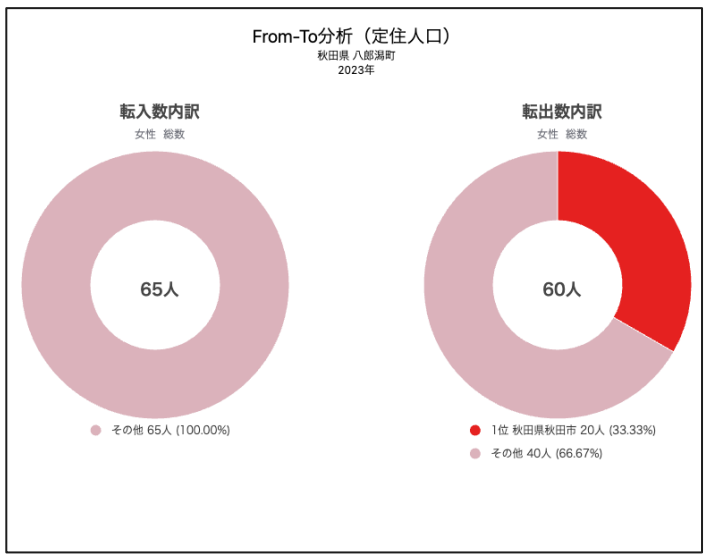

女性の就業

M字カーブ・L字カーブ
（年齢階層別の女性の就業率・正規雇用率）

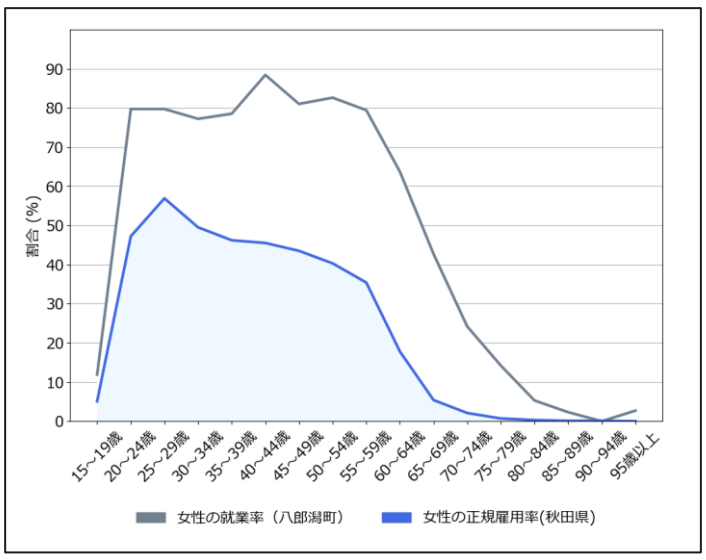

「強い」経済

地域における労働生産性
（就業者一人当たりの県民総生産（推移））

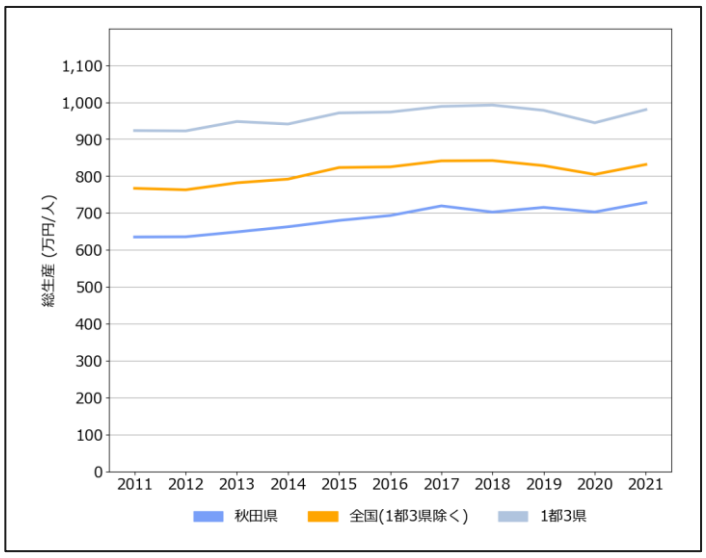

地域の産業構造
（従業者と労働生産性から見る付加価値（産業別））

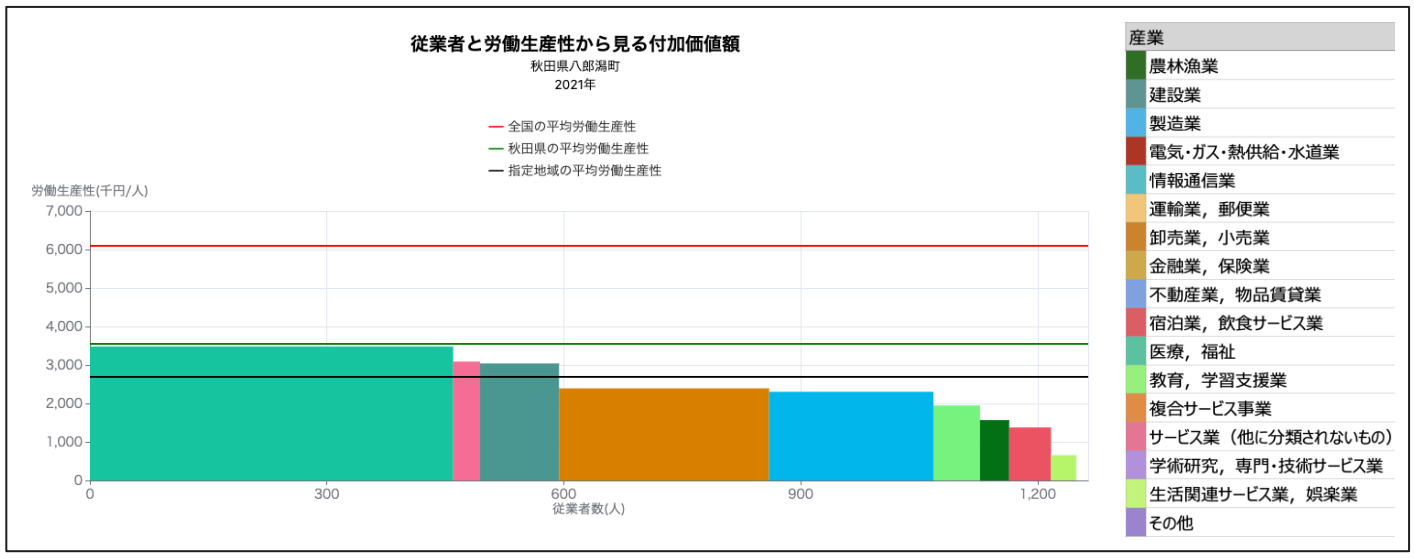

「豊かな」生活環境

買物環境
（食料品アクセス困難人口割合）

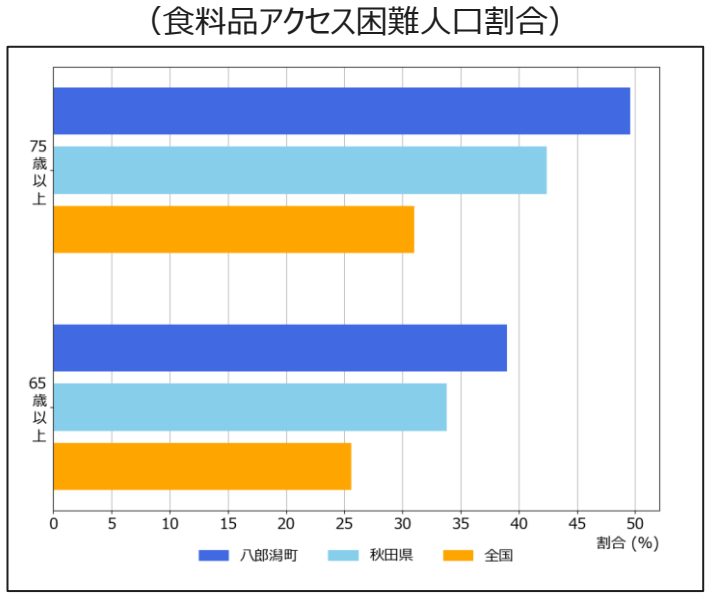

医療
（特定健康診査実施率の推移）

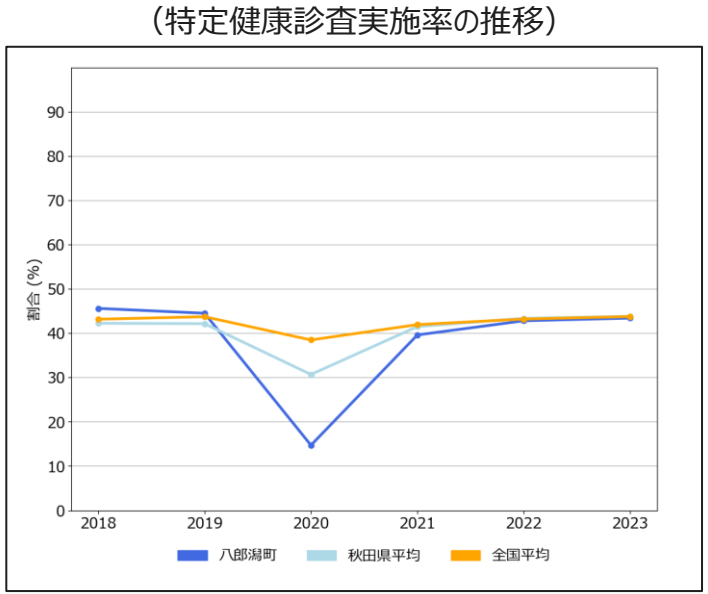

介護
（65歳以上人口と要介護・要支援認定率の推移）

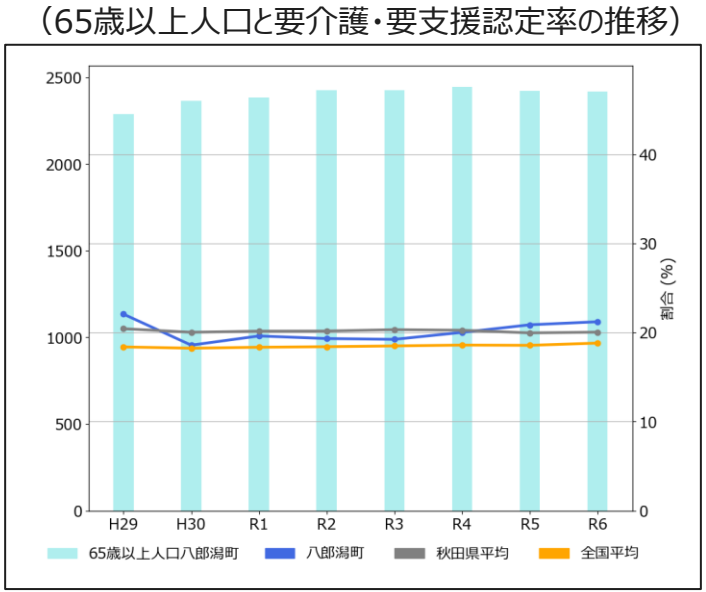

地方創生2.0「地域課題」ダッシュボード β版 ～秋田県 井川町～

「新しい日本・楽しい日本」

出生に関する指標

出生数
（出生数とその増減率の推移）

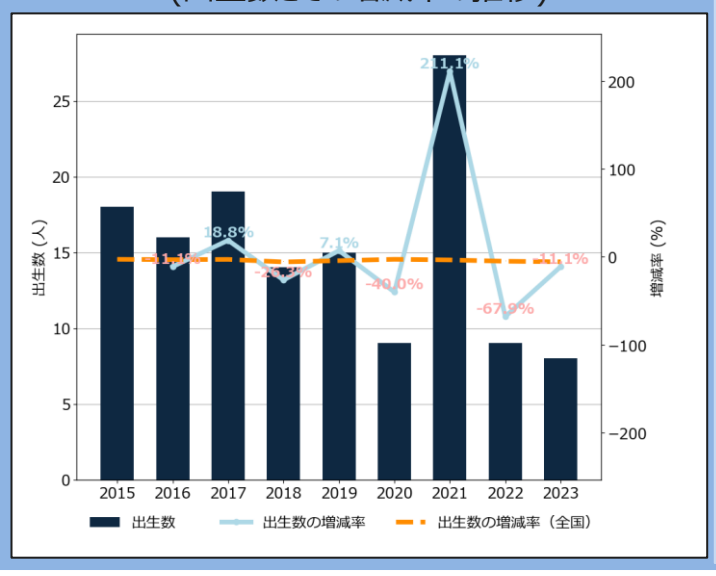

出生関連指標
（出生に関連する基本的な指標）

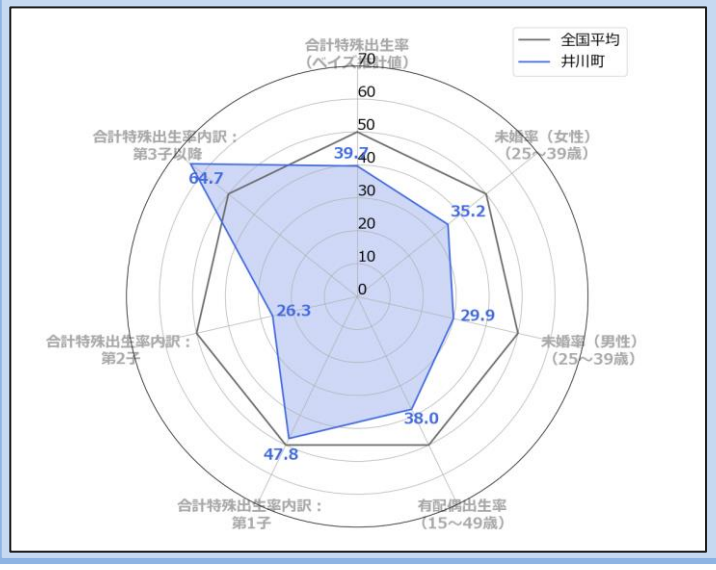

地域の出生環境指標
（出生等に影響を与える可能性のある地域環境指標群）

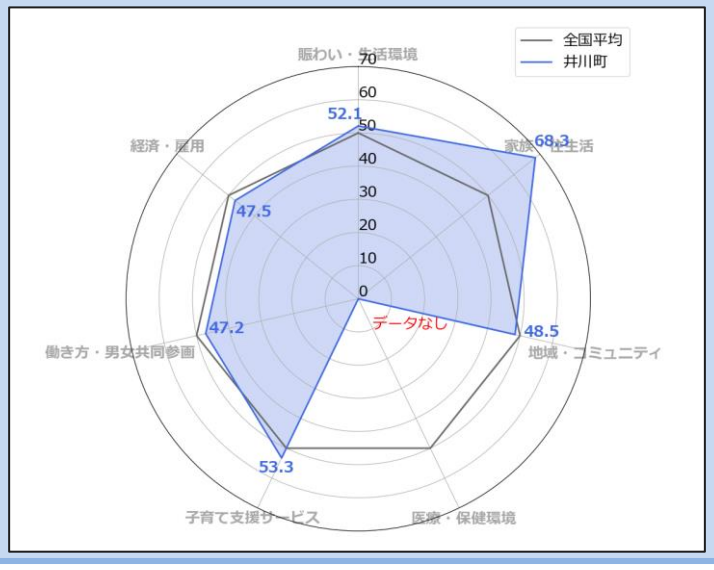

若者・女性に選ばれる

若者人口（20歳未満）の転出入

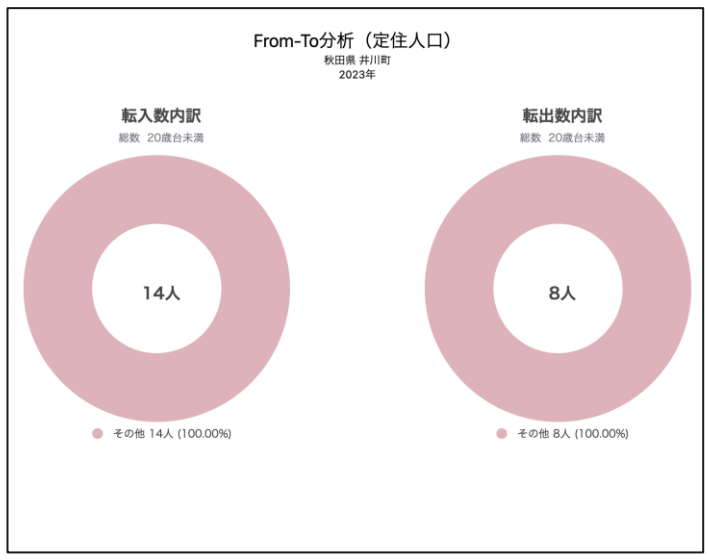

女性人口（全年齢）の転出入

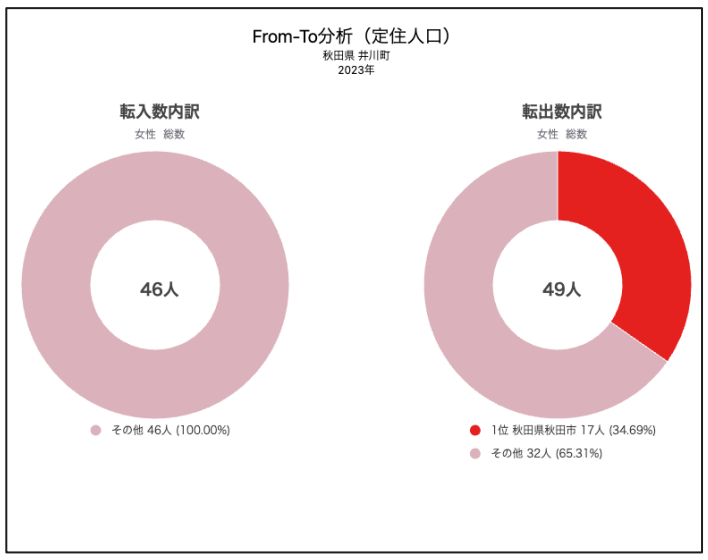

女性の就業

M字カーブ・L字カーブ
（年齢階層別の女性の就業率・正規雇用率）

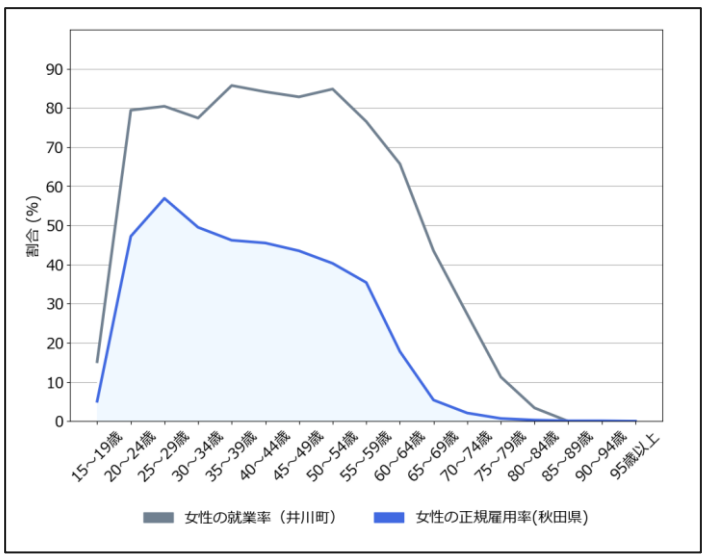

「強い」経済

地域における労働生産性
（就業者一人当たりの県民総生産（推移））

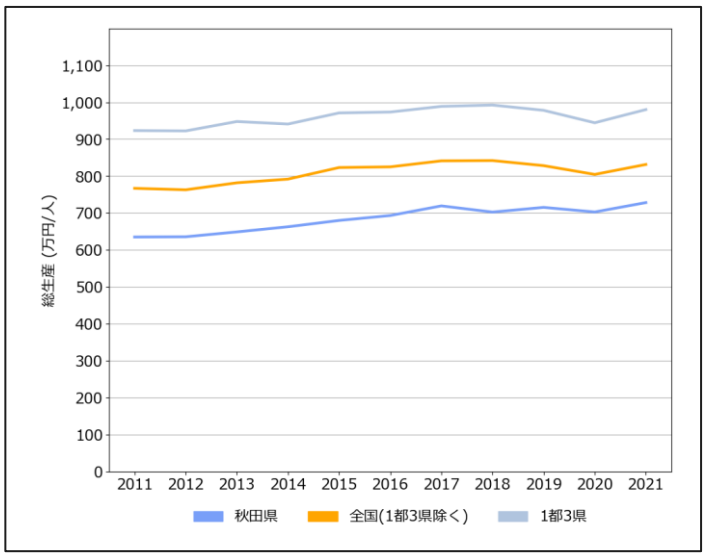

地域の産業構造
（従業者と労働生産性から見る付加価値（産業別））

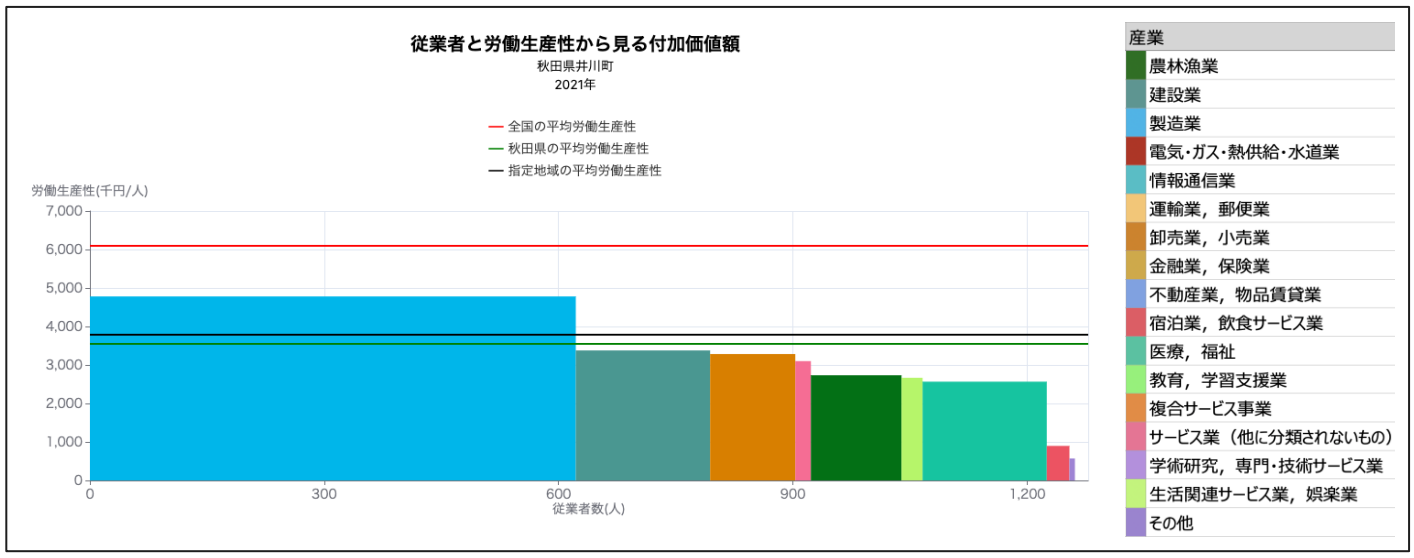

「豊かな」生活環境

買物環境
（食料品アクセス困難人口割合）

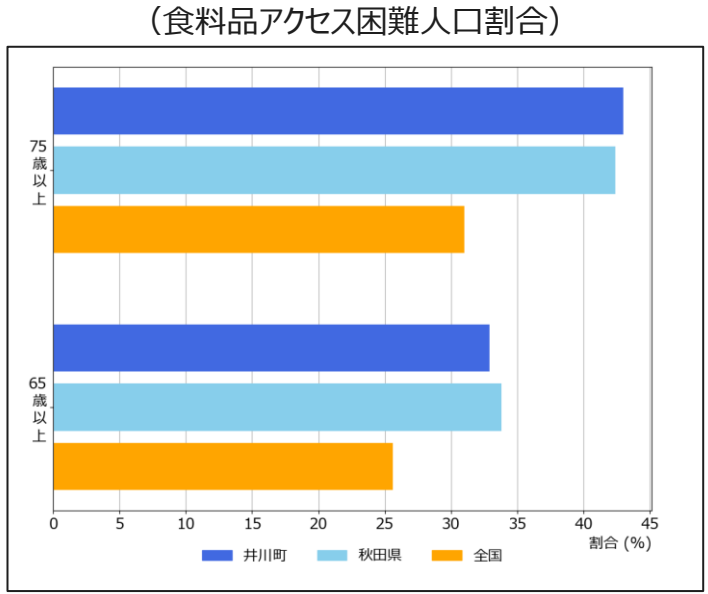

医療
（特定健康診査実施率の推移）

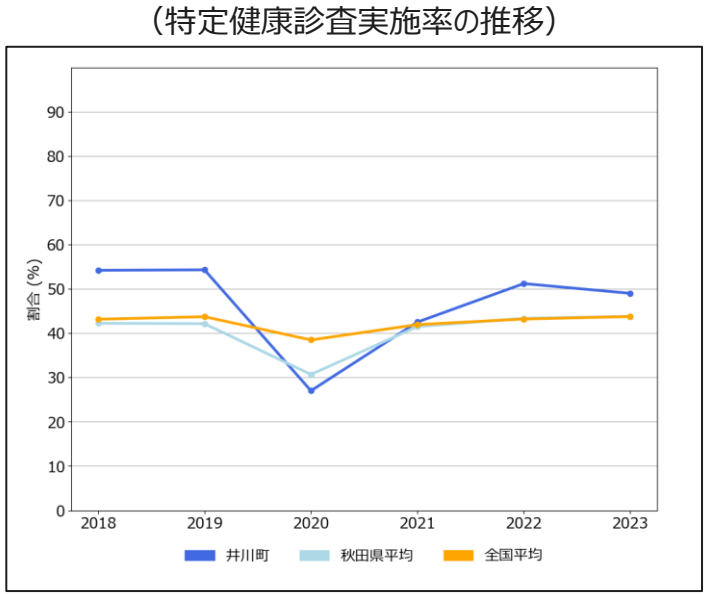

介護
（65歳以上人口と要介護・要支援認定率の推移）

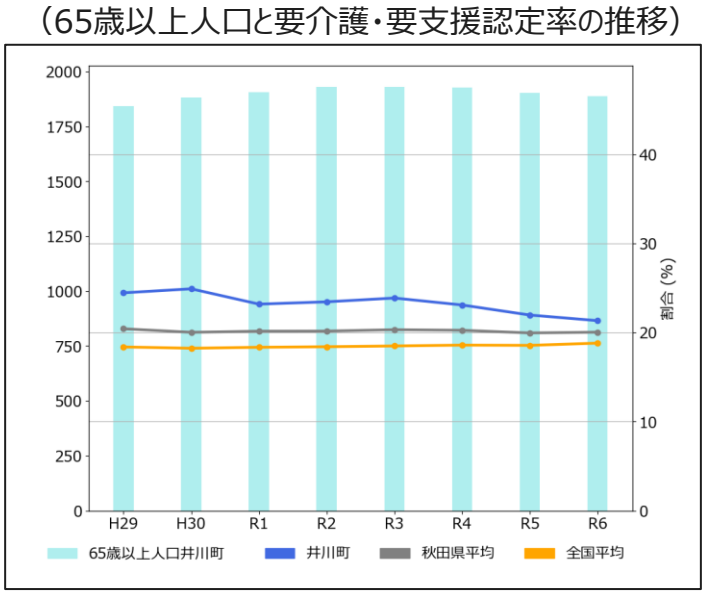

地方創生2.0「地域課題」ダッシュボード β版 ～秋田県 大潟村～

「新しい日本・楽しい日本」

出生に関する指標

出生数
（出生数とその増減率の推移）

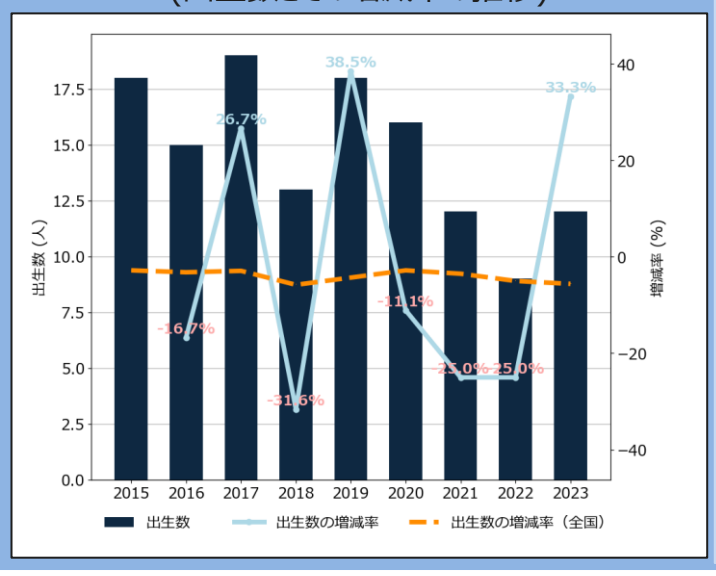

出生関連指標
（出生に関連する基本的な指標）

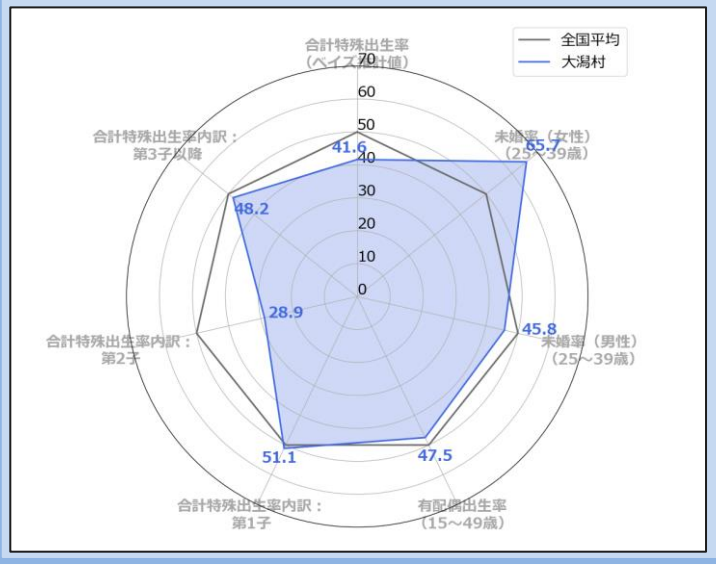

地域の出生環境指標
（出生等に影響を与える可能性のある地域環境指標群）

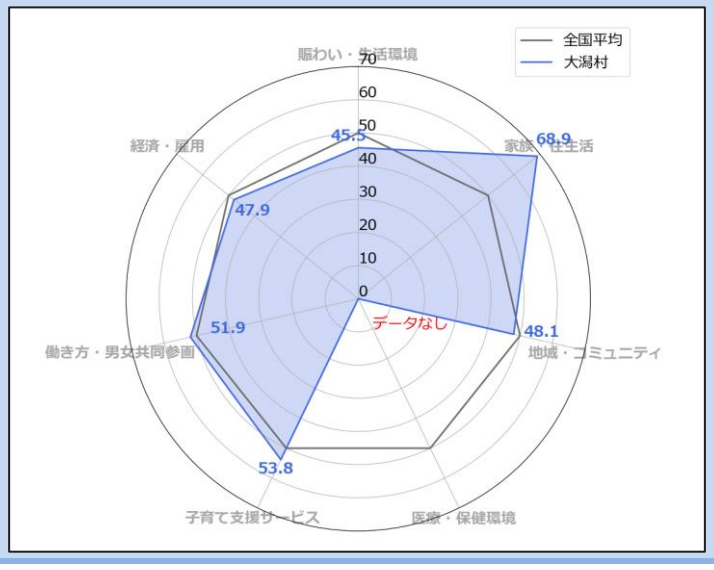

若者・女性に選ばれる

若者人口（20歳未満）の転出入

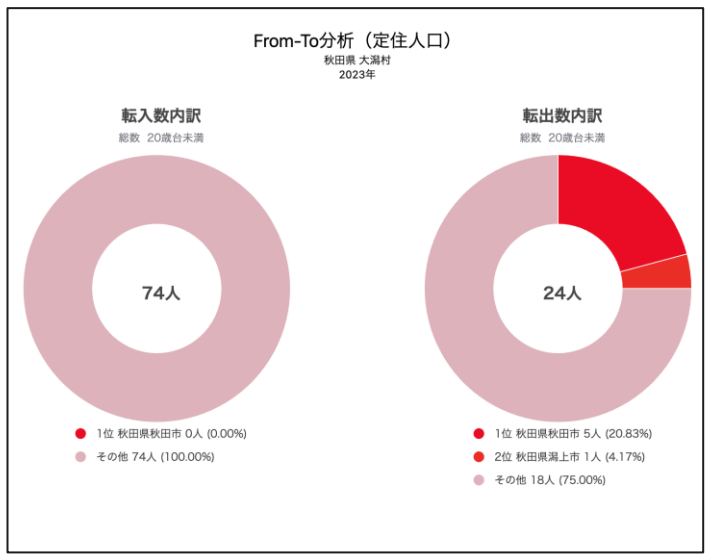

女性人口（全年齢）の転出入

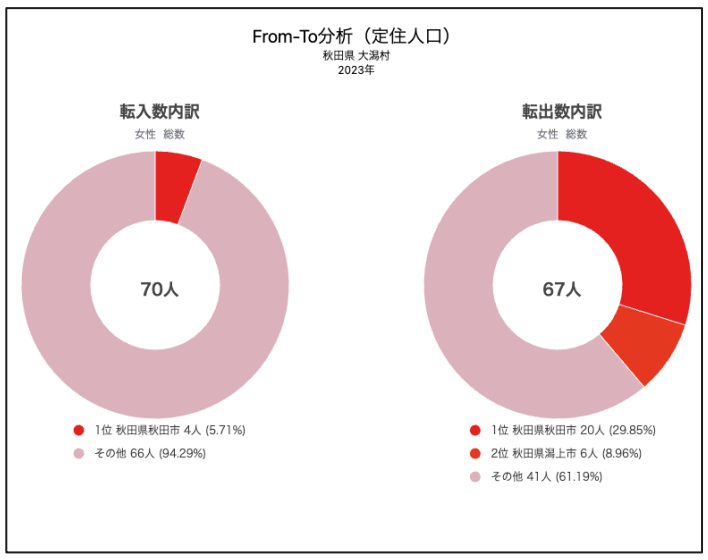

女性の就業

M字カーブ・L字カーブ
（年齢階層別の女性の就業率・正規雇用率）

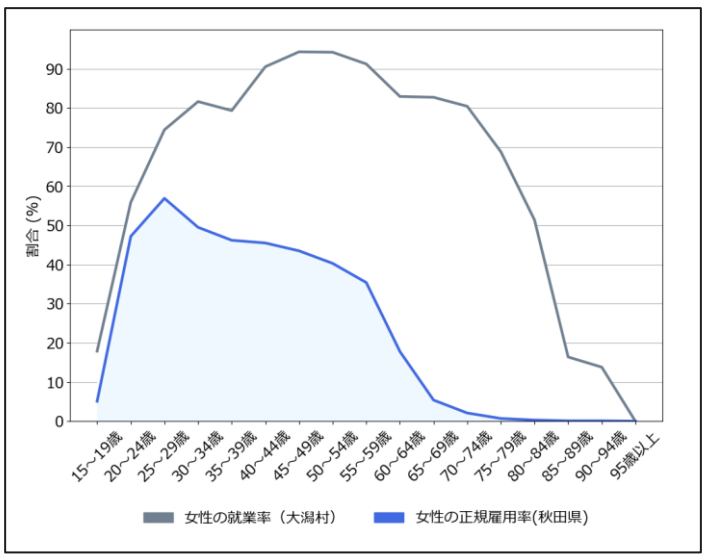

「強い」経済

地域における労働生産性
（就業者一人当たりの県民総生産（推移））

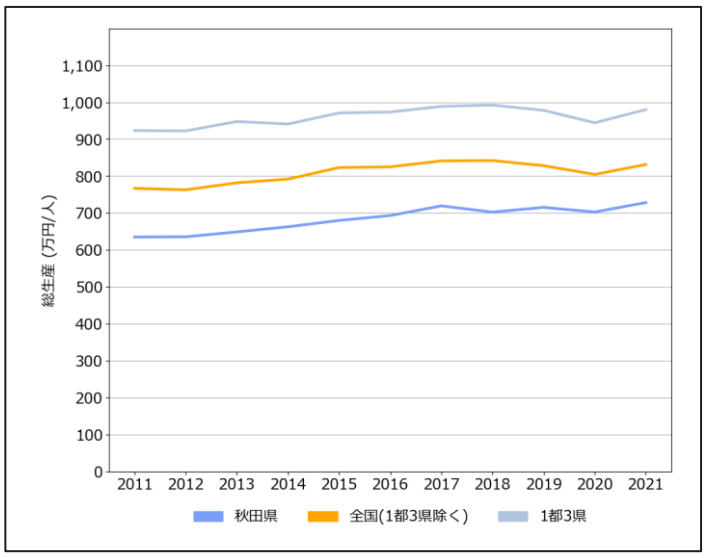

地域の産業構造
（従業者と労働生産性から見る付加価値（産業別））

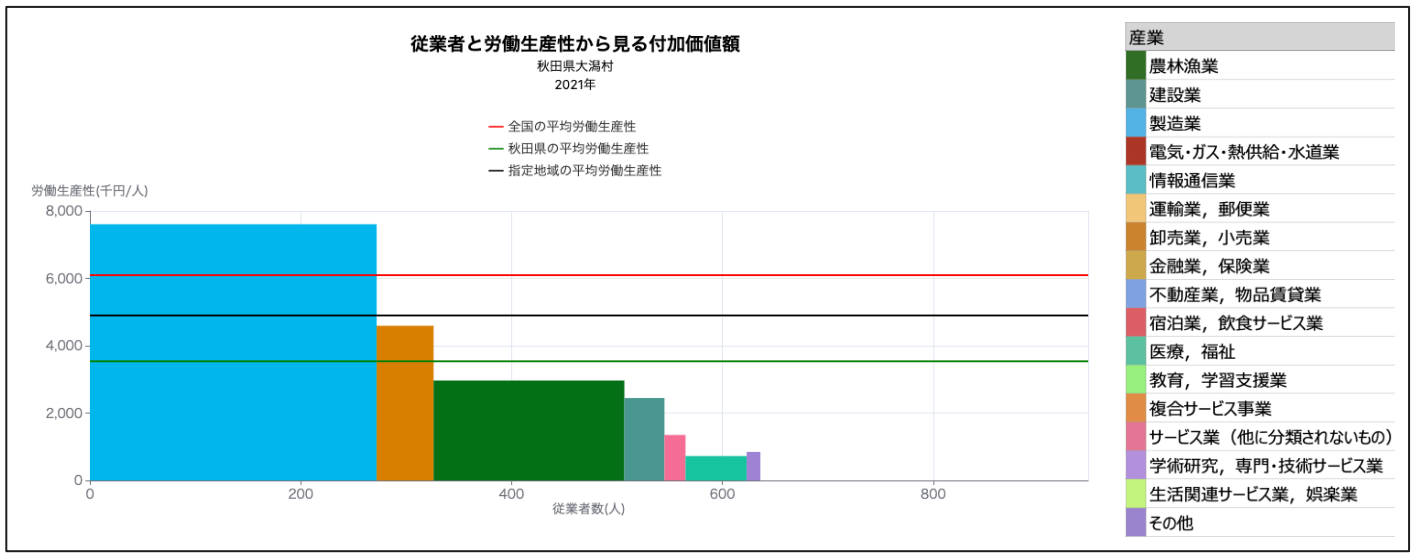

「豊かな」生活環境

買物環境
（食料品アクセス困難人口割合）

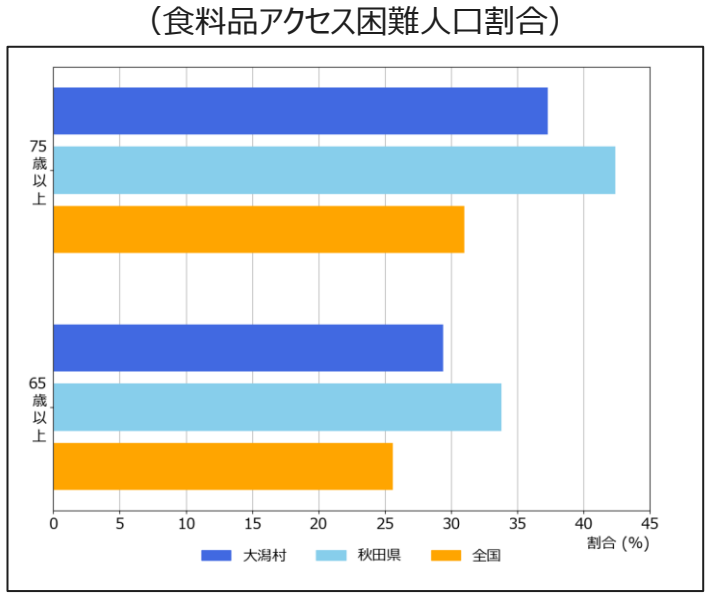

医療
（特定健康診査実施率の推移）

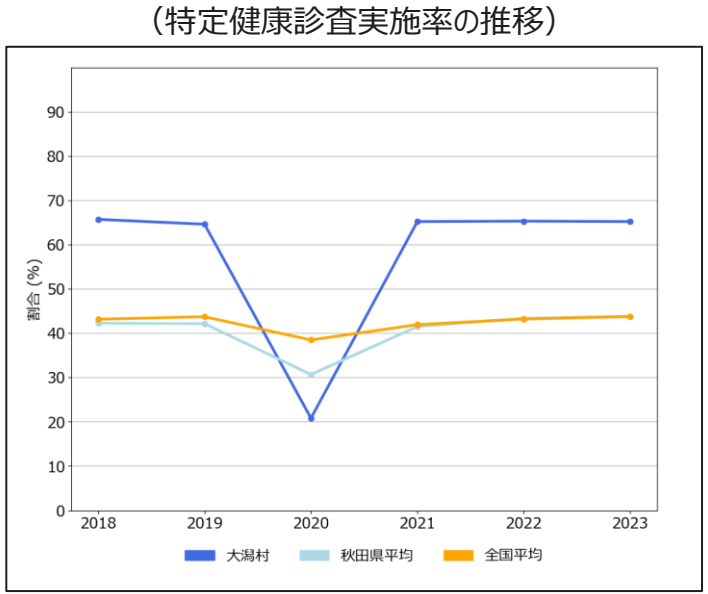

介護
（65歳以上人口と要介護・要支援認定率の推移）

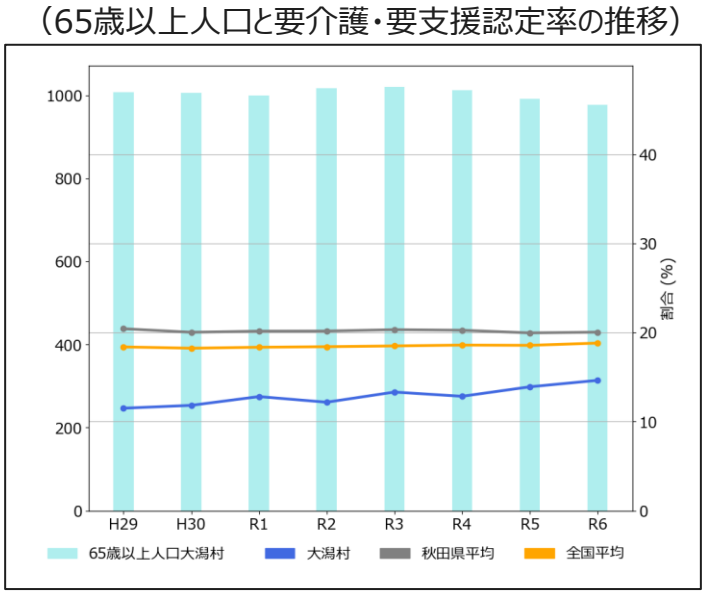

地方創生2.0「地域課題」ダッシュボード β版 ～秋田県 美郷町～

「新しい日本・楽しい日本」

出生に関する指標

出生数
（出生数とその増減率の推移）

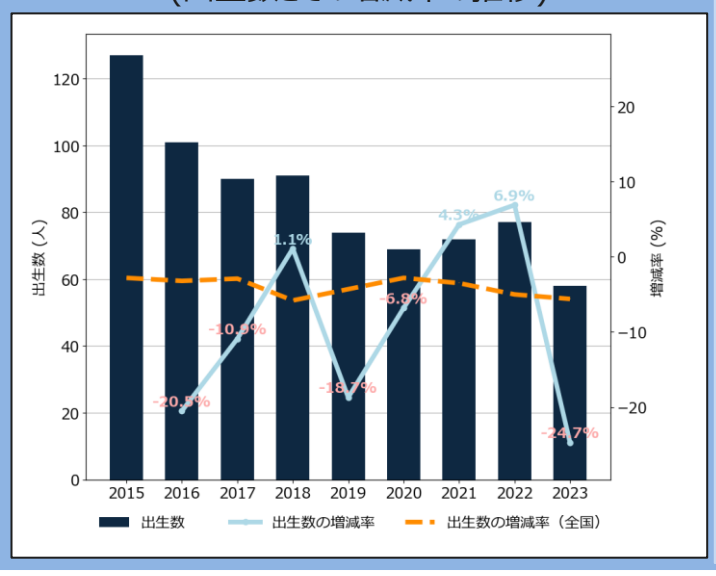

出生関連指標
（出生に関連する基本的な指標）

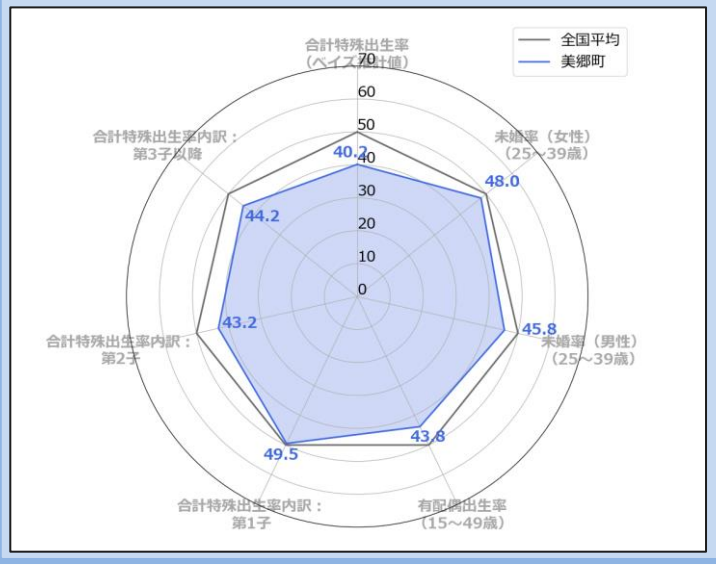

地域の出生環境指標
（出生等に影響を与える可能性のある地域環境指標群）

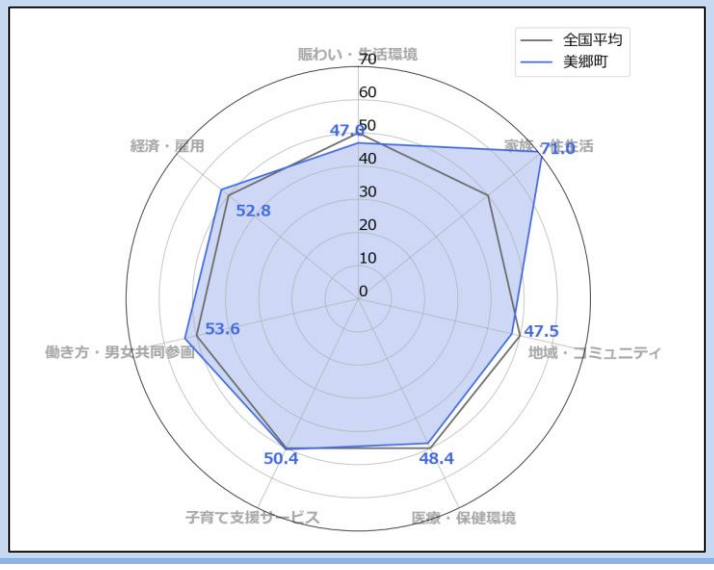

若者・女性に選ばれる

若者人口（20歳未満）の転出入

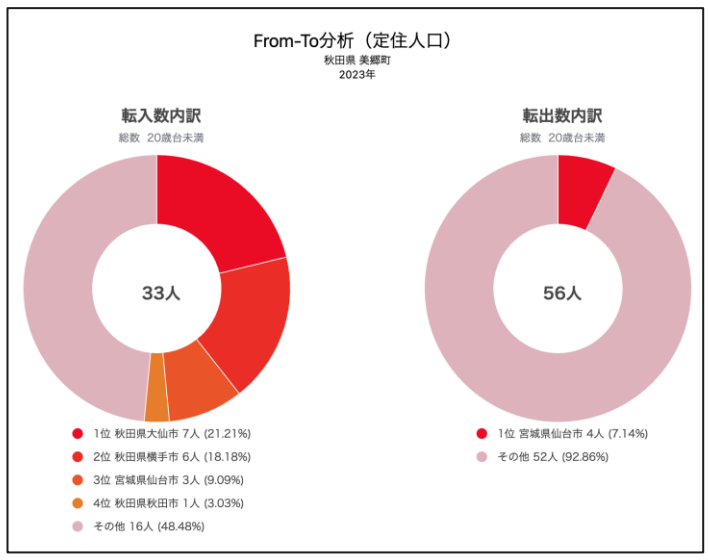

女性人口（全年齢）の転出入

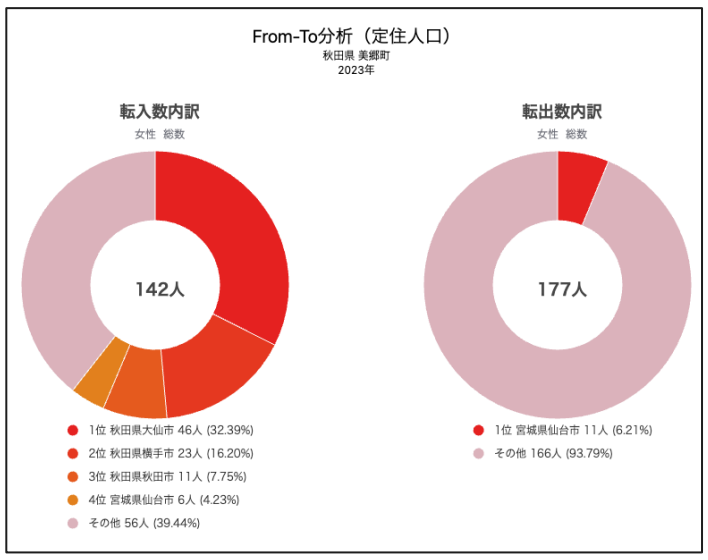

女性の就業

M字カーブ・L字カーブ
（年齢階層別の女性の就業率・正規雇用率）

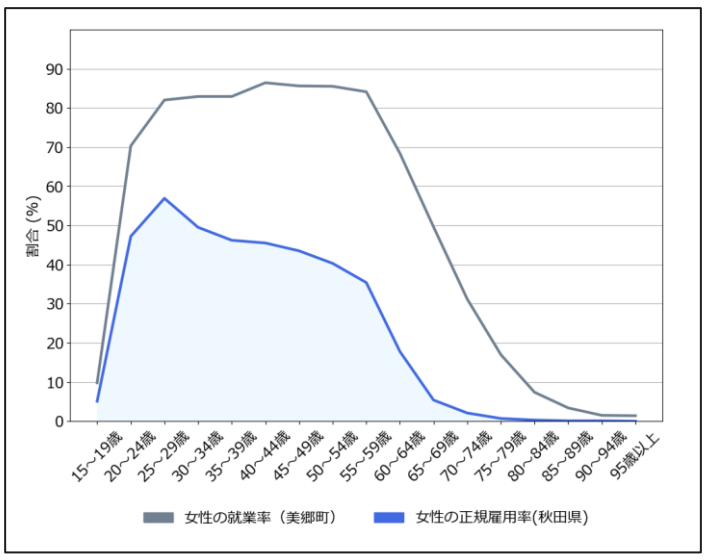

「強い」経済

地域における労働生産性
（就業者一人当たりの県民総生産（推移））

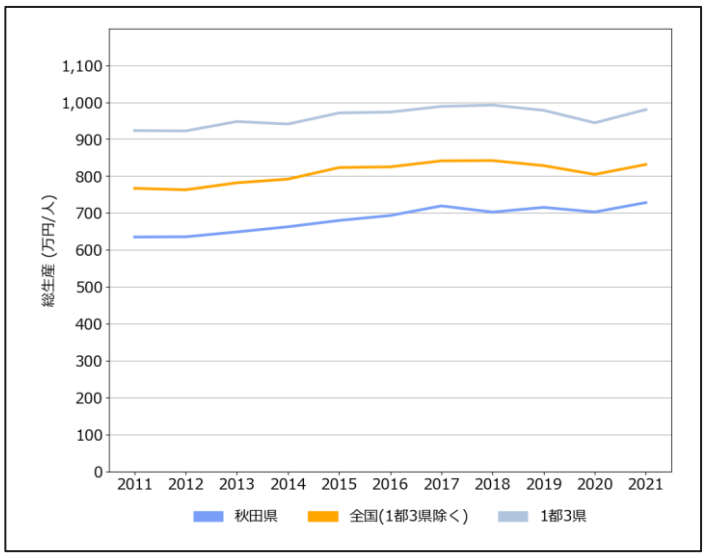

地域の産業構造
（従業者と労働生産性から見る付加価値（産業別））

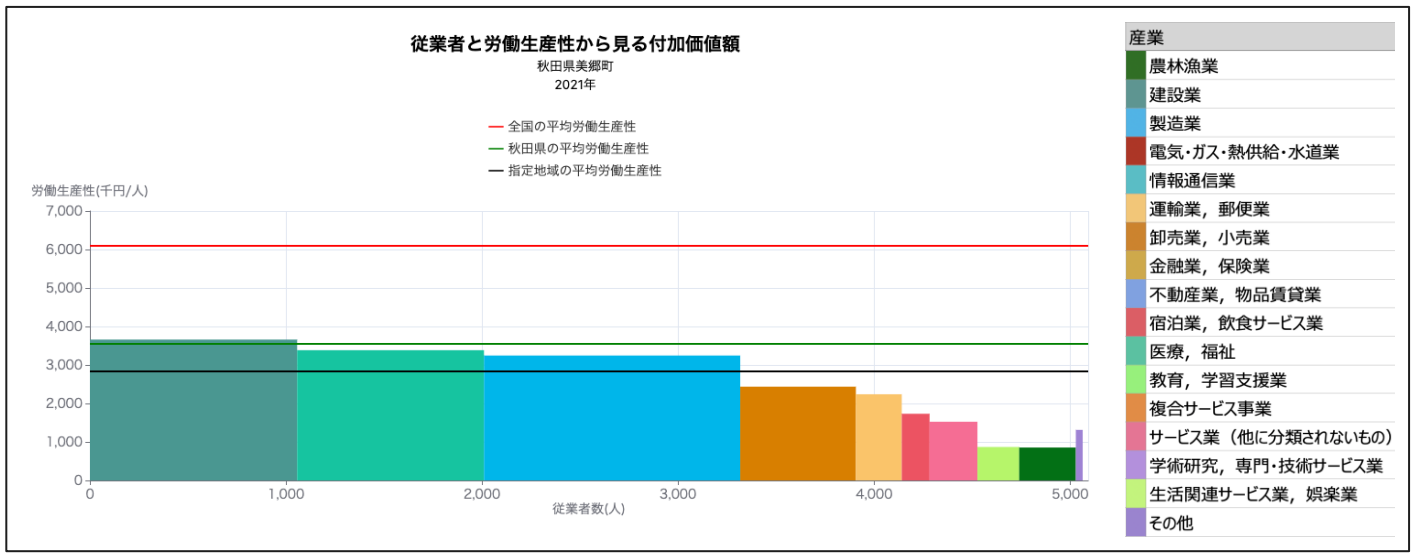

「豊かな」生活環境

買物環境
（食料品アクセス困難人口割合）

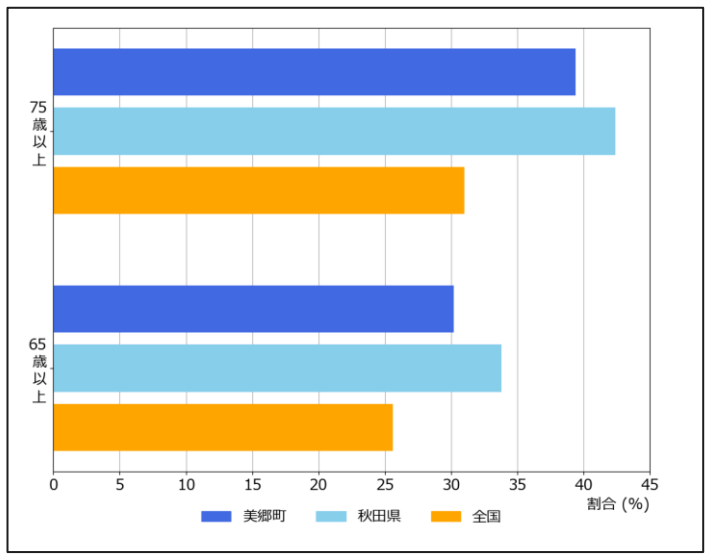

医療
（特定健康診査実施率の推移）

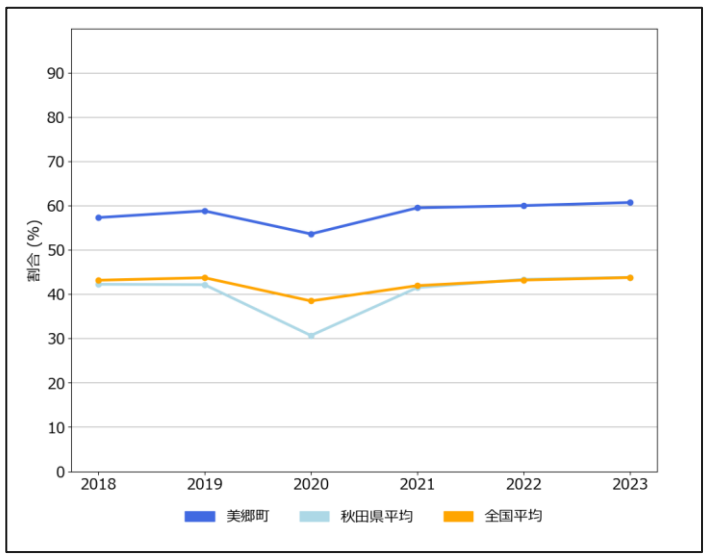

介護
（65歳以上人口と要介護・要支援認定率の推移）

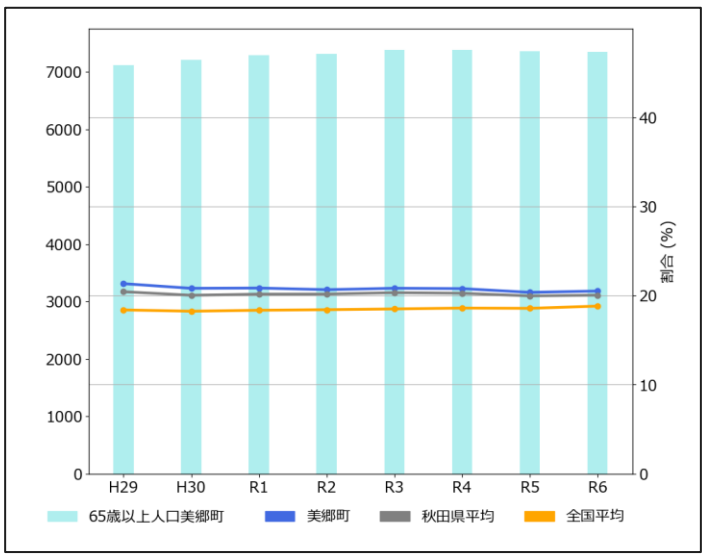

地方創生2.0「地域課題」ダッシュボード β版 ～秋田県 羽後町～

「新しい日本・楽しい日本」

出生に関する指標

出生数
（出生数とその増減率の推移）

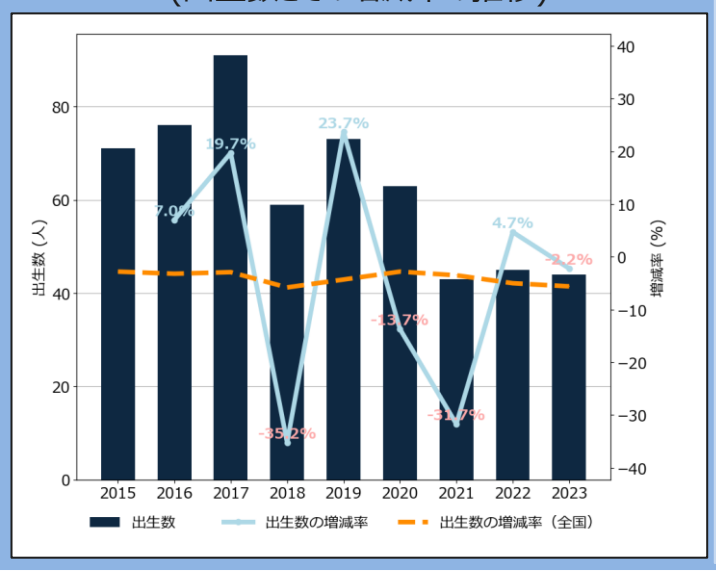

出生関連指標
（出生に関連する基本的な指標）

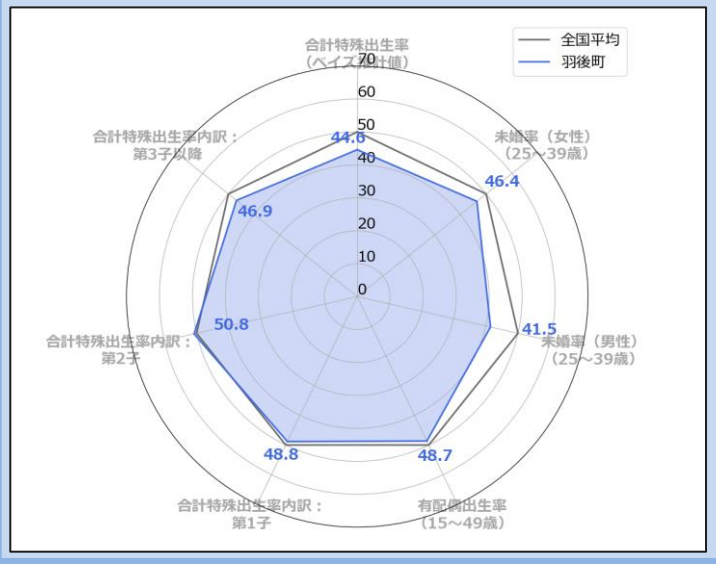

地域の出生環境指標
（出生等に影響を与える可能性のある地域環境指標群）

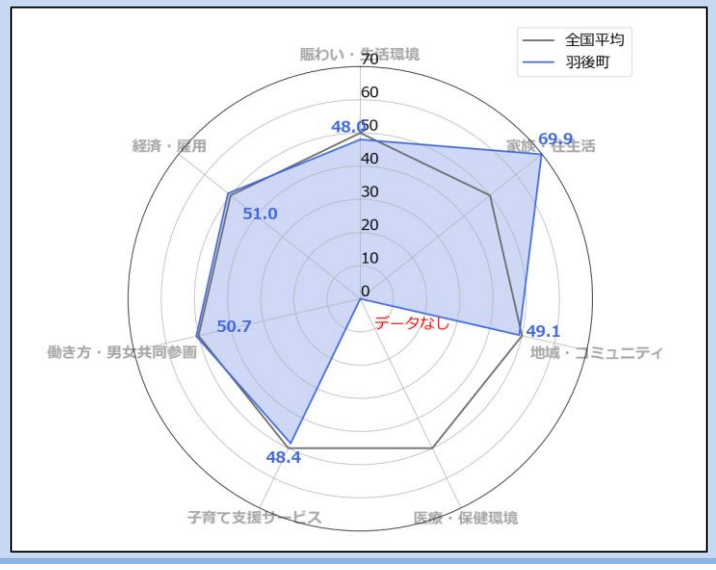

若者・女性に選ばれる

若者人口（20歳未満）の転出入

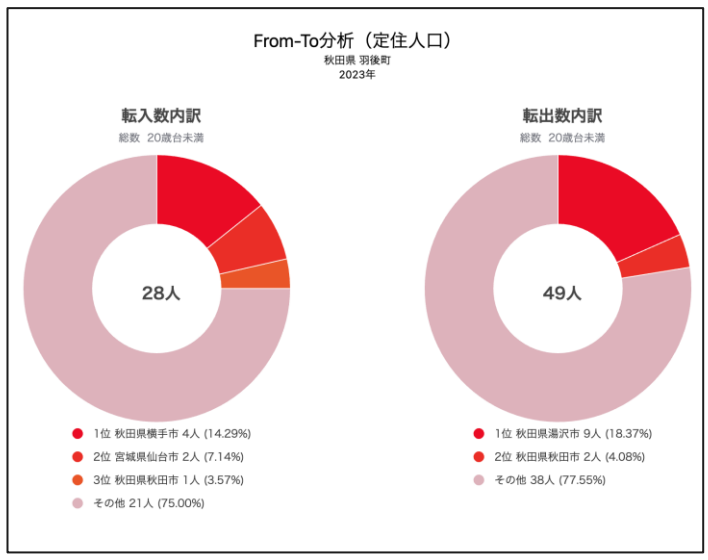

女性人口（全年齢）の転出入

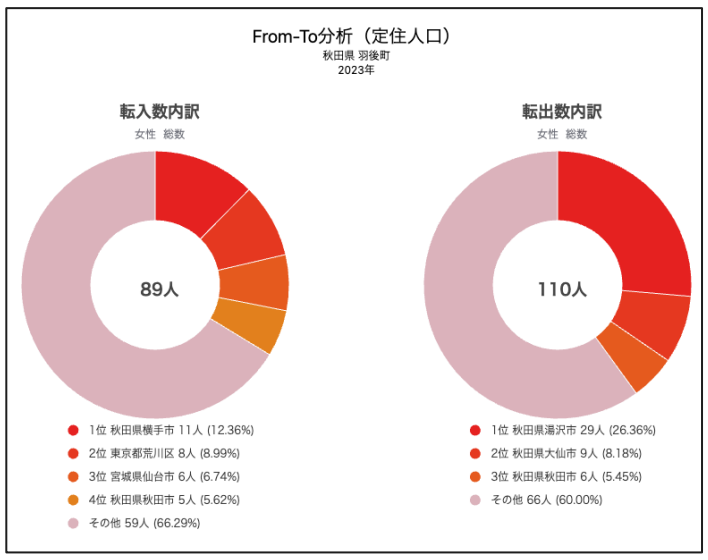

女性の就業

M字カーブ・L字カーブ
（年齢階層別の女性の就業率・正規雇用率）

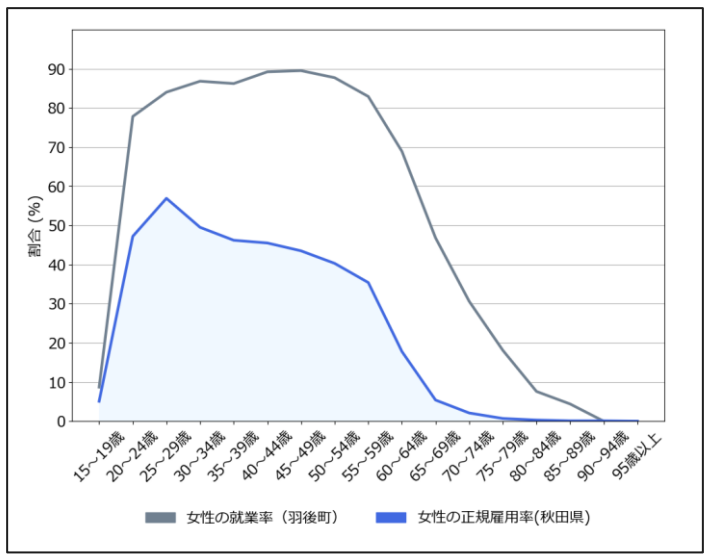

「強い」経済

地域における労働生産性
（就業者一人当たりの県民総生産（推移））

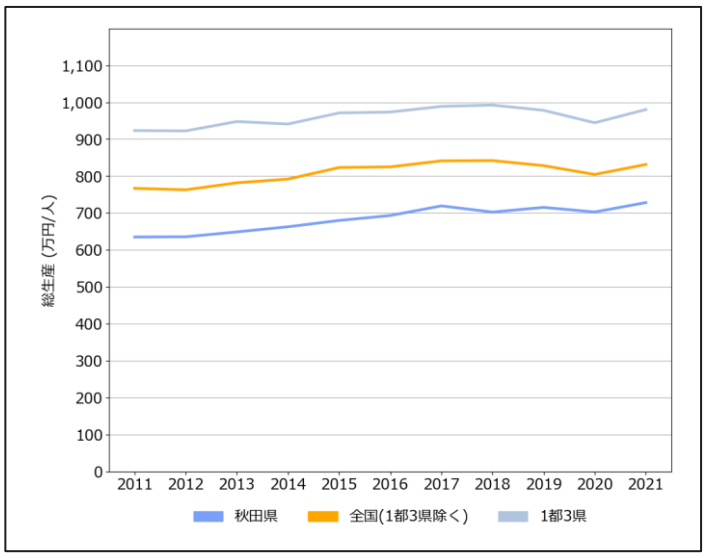

地域の産業構造
（従業者と労働生産性から見る付加価値（産業別））

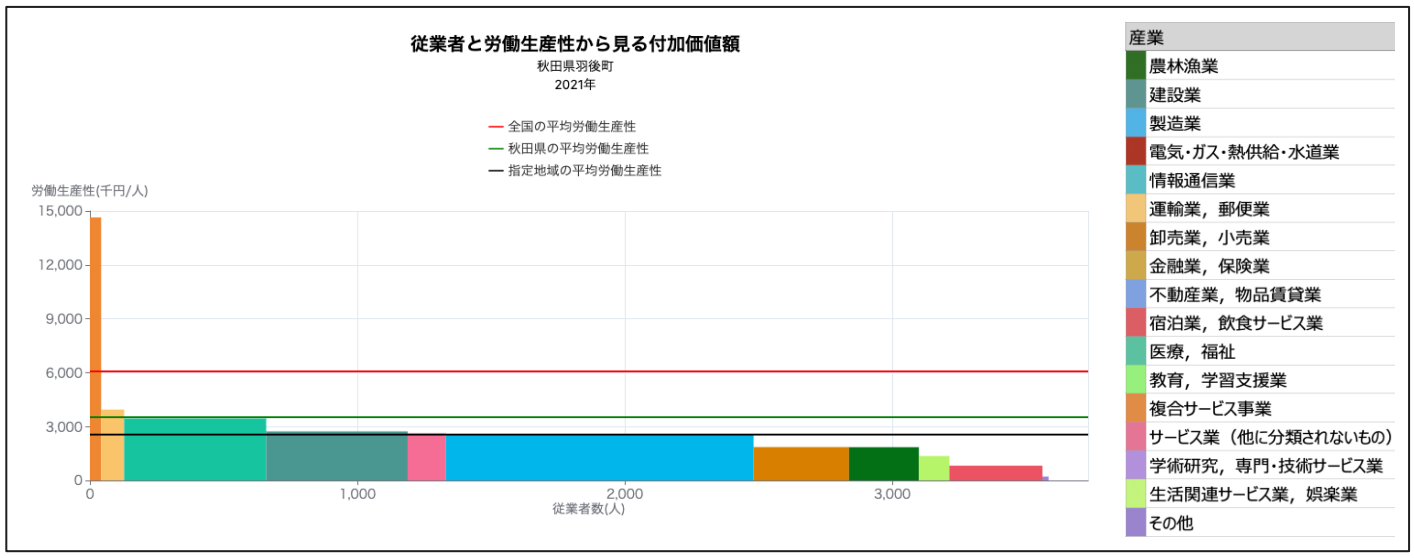

「豊かな」生活環境

買物環境
（食料品アクセス困難人口割合）

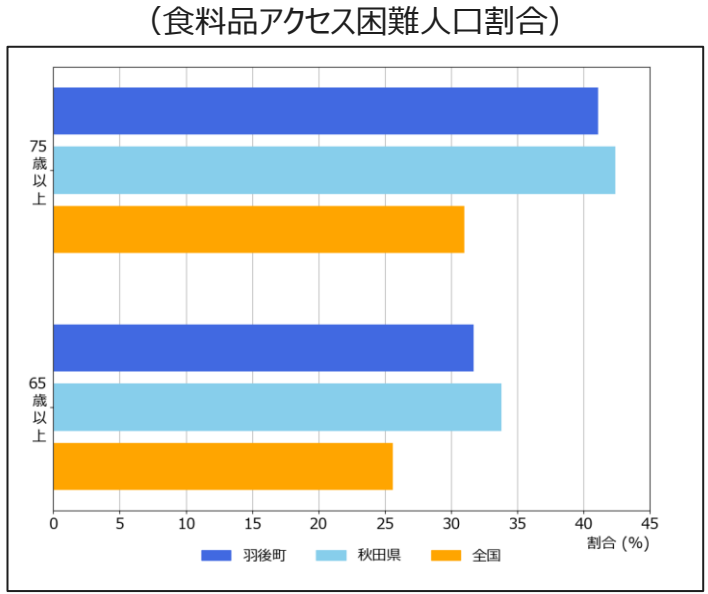

医療
（特定健康診査実施率の推移）

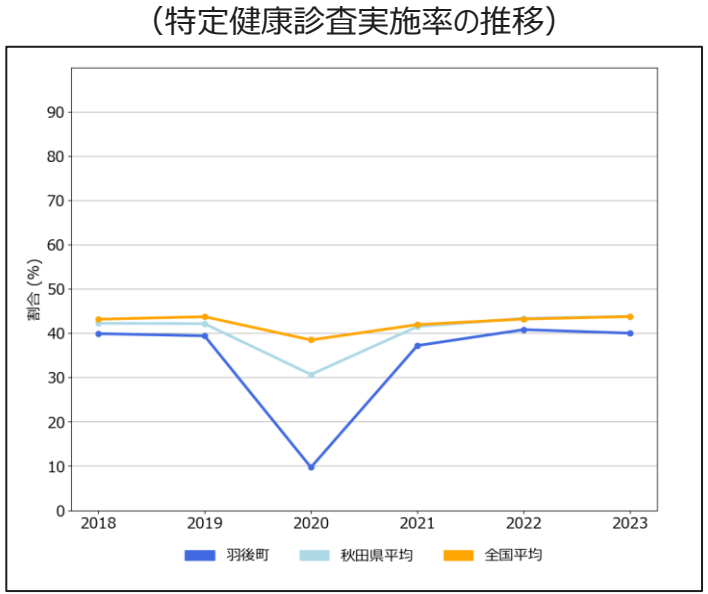

介護
（65歳以上人口と要介護・要支援認定率の推移）

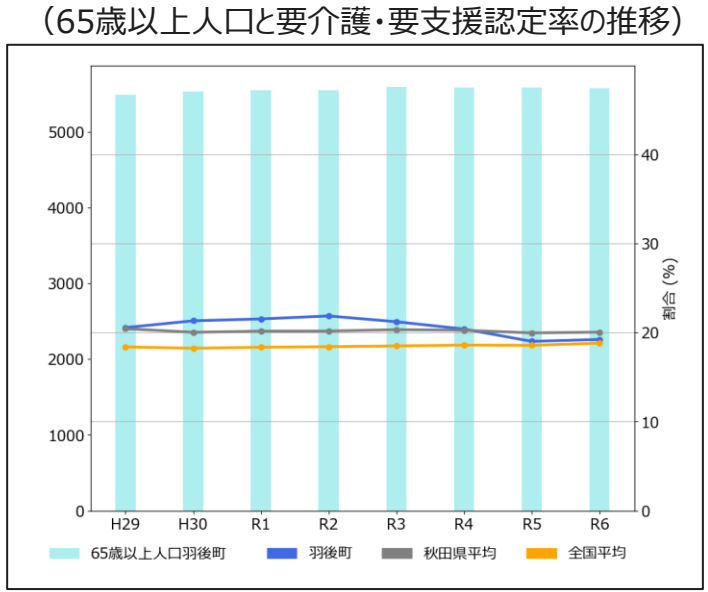

地方創生2.0「地域課題」ダッシュボード β版 ～秋田県 東成瀬村～

「新しい日本・楽しい日本」

出生に関する指標

出生数
（出生数とその増減率の推移）

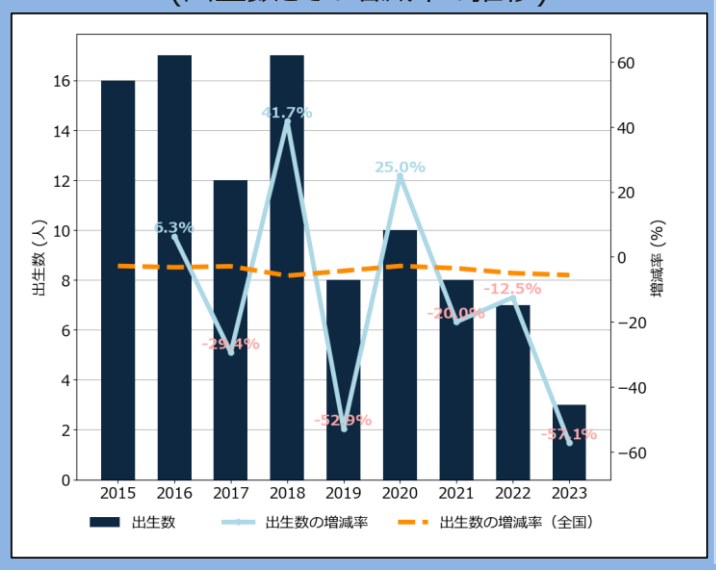

出生関連指標
（出生に関連する基本的な指標）

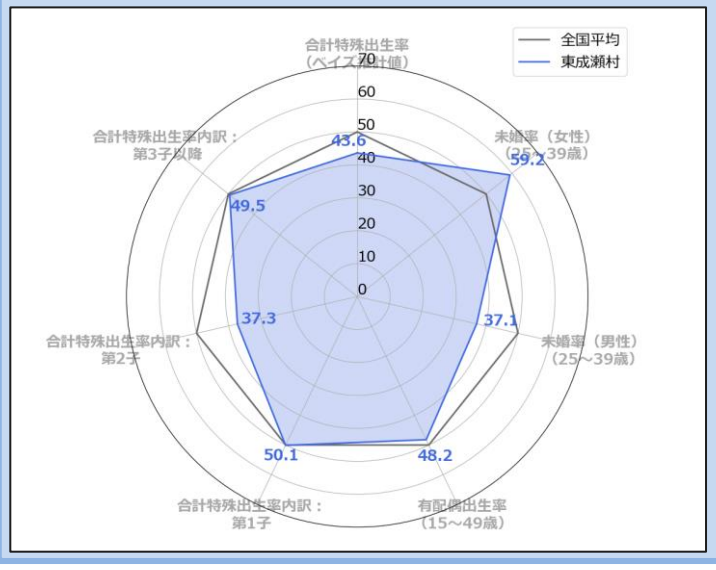

地域の出生環境指標
（出生等に影響を与える可能性のある地域環境指標群）

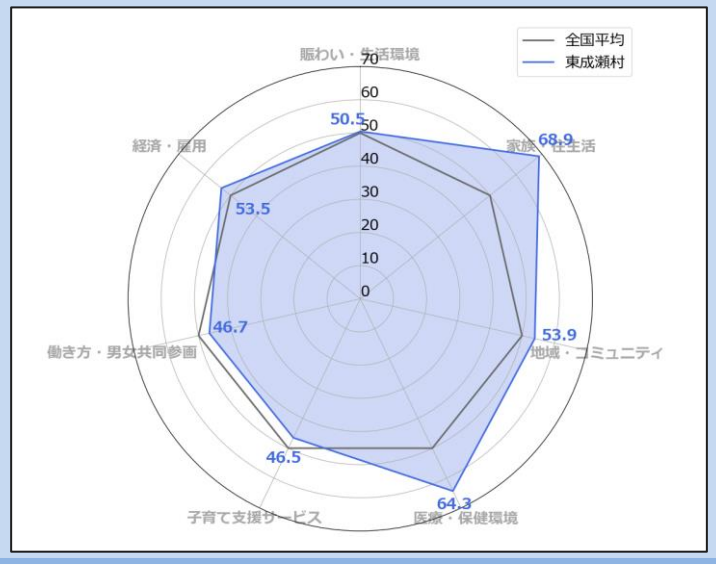

若者・女性に選ばれる

若者人口（20歳未満）の転出入

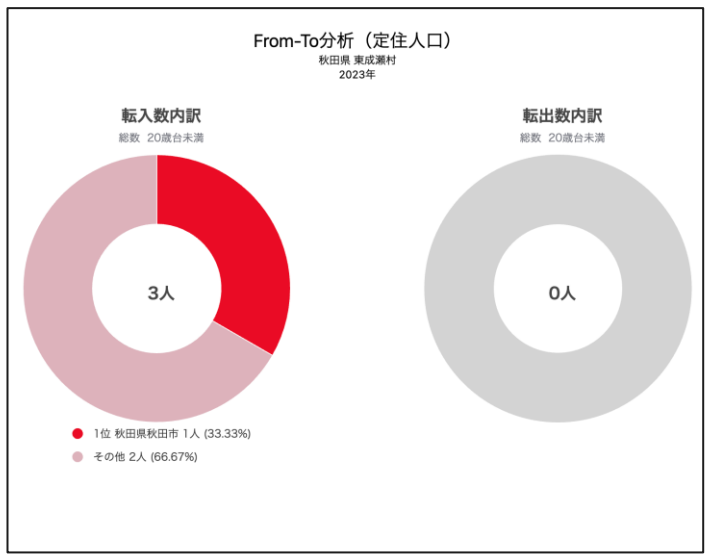

女性人口（全年齢）の転出入

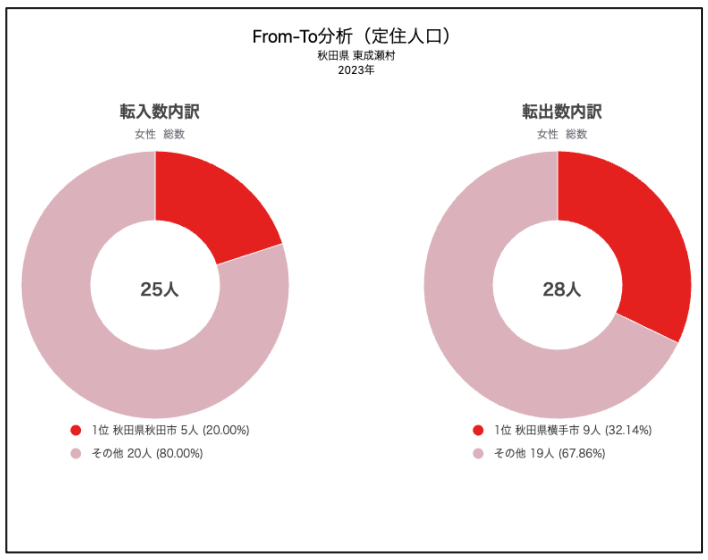

女性の就業

M字カーブ・L字カーブ
（年齢階層別の女性の就業率・正規雇用率）

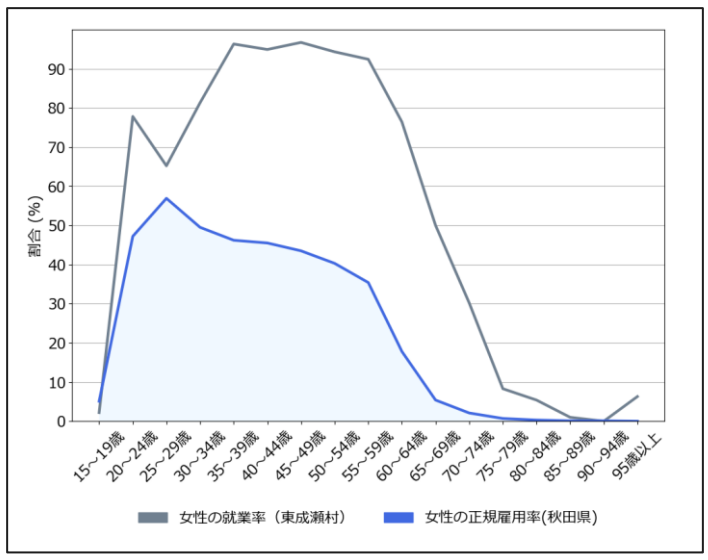

「強い」経済

地域における労働生産性
（就業者一人当たりの県民総生産（推移））

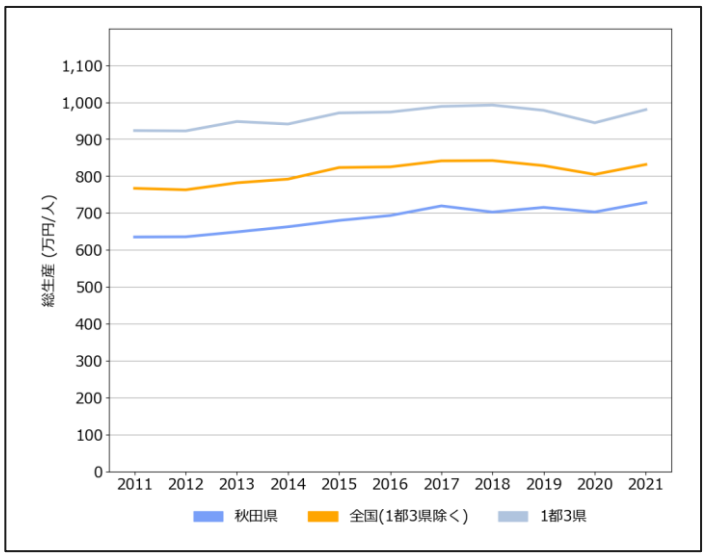

地域の産業構造
（従業者と労働生産性から見る付加価値（産業別））

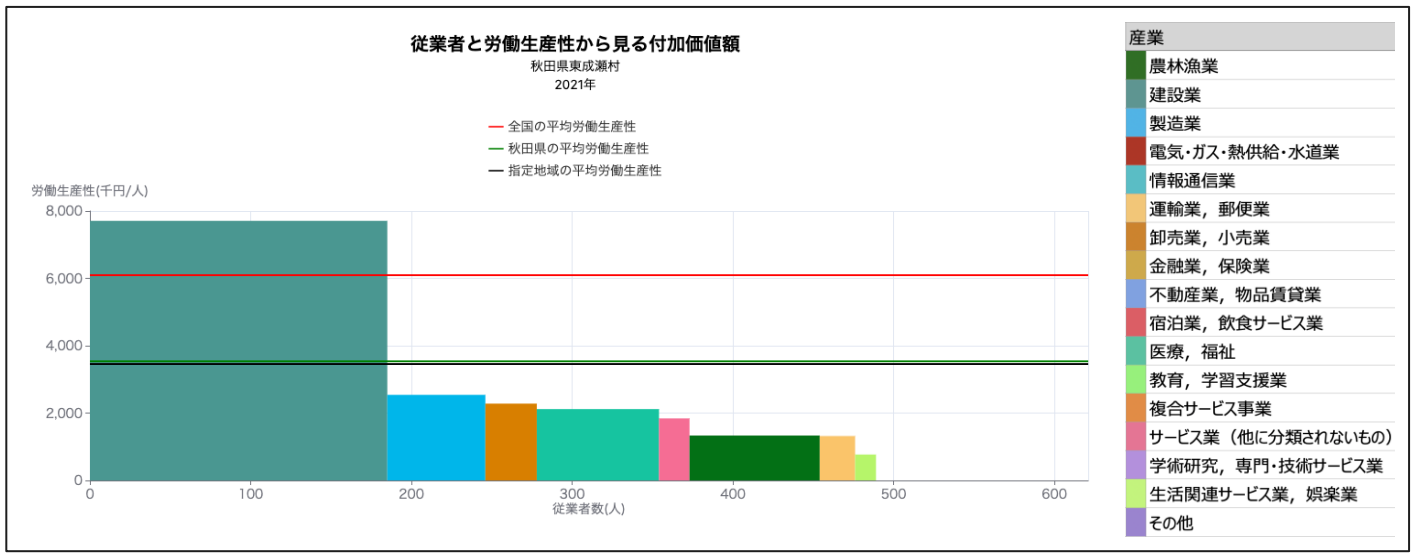

「豊かな」生活環境

買物環境
（食料品アクセス困難人口割合）

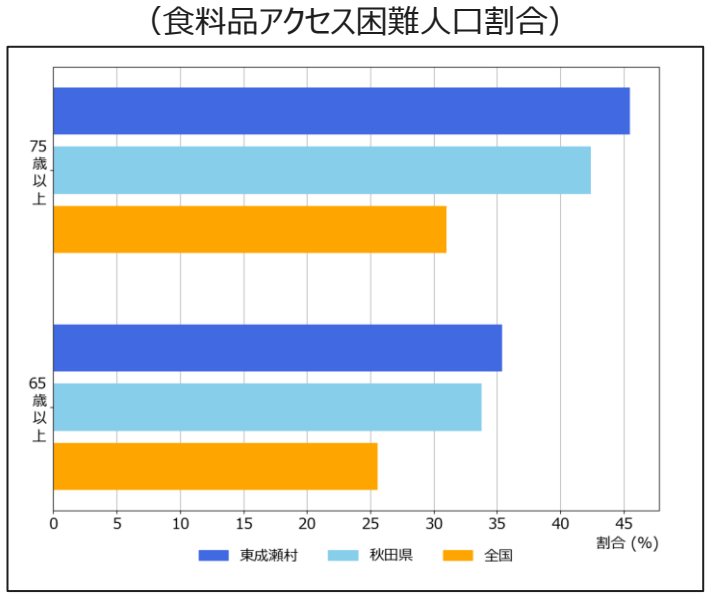

医療
（特定健康診査実施率の推移）

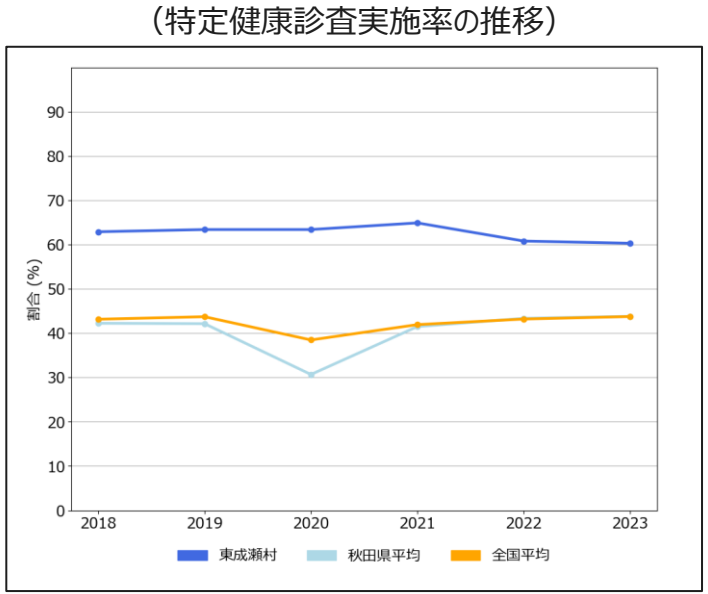
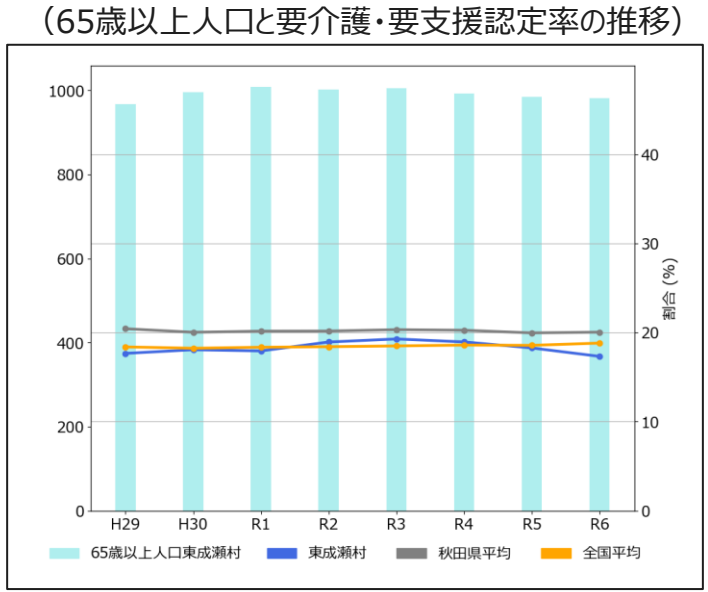
介護
（65歳以上人口と要介護・要支援認定率の推移）